

**UNIVERSIDAD TECNOLÓGICA
DE ZINACANTEPEC
UTZIN**



UTZIN



CONTENIDO	PÁGINA
I. INFORMACIÓN CONTABLE	
ESTADO DE SITUACIÓN FINANCIERA	5
ESTADO DE ACTIVIDADES	6
ESTADO DE VARIACIÓN EN LA HACIENDA PÚBLICA	7
ESTADO DE CAMBIOS EN LA SITUACIÓN FINANCIERA	8
ESTADO DE FLUJOS DE EFECTIVO	9
ESTADO ANALÍTICO DEL ACTIVO	10
ESTADO ANALÍTICO DE LA DEUDA Y OTROS PASIVOS	11
INFORME SOBRE PASIVOS CONTINGENTES	12
NOTAS A LOS ESTADOS FINANCIEROS	13
II. INFORMACIÓN PRESUPUESTARIA	29
III. INFORMACIÓN PROGRAMÁTICA	45
IV. ANEXOS ESTABLECIDOS EN DIFERENTES ORDENAMIENTOS	55
V. FORMATOS PARA EL CUMPLIMIENTO DE LA LEY DE DISCIPLINA FINANCIERA DE LAS ENTIDADES FEDERATIVAS Y LOS MUNICIPIOS	59



UTZIN



Universidad Tecnológica de Zinacantan
 Estado de Situación Financiera
 Al 31 de Diciembre de 2023 y 2022
 (Miles de Pesos)

Concepto	Año		Concepto	Año	
	2023	2022		2023	2022
ACTIVO			PASIVO		
Activo Circulante			Pasivo Circulante		
Efectivo y Equivalencias	1,292.8	3,679.5	Cuentas por Pagar a Corto Plazo	210.4	248.3
Derechos a Recibir Efectivo o Equivalencias	15.6	21	Documentos por Pagar a Corto Plazo		
Derechos a Recibir Bienes o Servicios			Porción a Corto Plazo de la Deuda Pública a Largo Plazo		
Inventarios			Títulos y Valores a Corto Plazo		
Almacenes			Pasivos Diferidos a Corto Plazo		
Estimación por Pérdida o Deterioro de Activos Circulantes			Fondos y Bienes de Terceros en Garantía y/o Administración a Corto Plazo		
Otros Activos Circulantes			Provisiones a Corto Plazo		
			Otros Pasivos a Corto Plazo		
Total de Activos Circulantes	1,308.4	3,580.6	Total de Pasivos Circulantes	210.4	248.3
Activo No Circulante			Pasivo No Circulante		
Inversiones Financieras a Largo Plazo			Cuentas por Pagar a Largo Plazo		
Derechos a Recibir Efectivo o Equivalencias a Largo Plazo			Documentos por Pagar a Largo Plazo		
Bienes Inmuebles, Infraestructura y Construcciones en Proceso	85,987.7	85,967.7	Deuda Pública a Largo Plazo		
Bienes Muebles	32,447.6	31,968.1	Pasivos Diferidos a Largo Plazo		
Activos Intangibles			Fondos y Bienes de Terceros en Garantía y/o en Administración a Largo Plazo		
Depreciación, Deterioro y Amortización Acumulada de Bienes	-25,983.2	-20,534.3	Provisiones a Largo Plazo		
Activos Diferidos					
Estimación por Pérdida o Deterioro de Activos no Circulantes			Total de Pasivos No Circulantes	.0	.0
Otros Activos no Circulantes			Total del Pasivo	210.4	248.3
Total de Activos No Circulantes	92,332.1	97,298.5	HACIENDA PÚBLICA/ PATRIMONIO		
Total del Activo	93,640.5	100,979.1	Hacienda Pública/Patrimonio Contribuido	.0	.0
			Aportaciones		
			Donaciones de Capital		
			Actualización de la Hacienda Pública / Patrimonio		
			Hacienda Pública/Patrimonio Generado	93,430.1	100,730.8
			Resultados del Ejercicio (Ahorro / Desahorro)	-3,928.9	-3,494.5
			Resultados de Ejercicios Anteriores	97,357.0	104,225.3
			Revalúos		
			Reservas		
			Rectificaciones de Resultados de Ejercicios Anteriores		
			Exceso o Insuficiencia en la Actualización de la Hacienda Pública/Patrimonio	.0	.0
			Resultado por Posición Monetaria		
			Resultado por Tenencia de Activos no Monetarios		
			Total Hacienda Pública/ Patrimonio	93,430.1	100,730.8
			Total del Pasivo y Hacienda Pública / Patrimonio	93,640.5	100,979.1



Universidad Tecnológica de Zinacantepec
Estado de Actividades
Del 1 de Enero al 31 de Diciembre de 2023 y 2022
(Miles de Pesos)

Concepto	2023	2022
INGRESOS Y OTROS BENEFICIOS		
Ingresos de Gestión	29.4	20.6
Impuestos		
Cuotas y Aportaciones de Seguridad Social		
Contribuciones de Mejoras		
Derechos		
Productos	29.4	20.6
Aprovechamientos		
Ingresos por Venta de Bienes y Prestación de Servicios		
Participaciones, Aportaciones, Convenios Incentivos Derivados de la Colaboración Fiscal, Fondos Distintos de Aportaciones, Transferencias, Asignaciones, Subsidios y Subvenciones, y Pensiones y Jubilaciones	21,279.1	19,237.0
Participaciones, Aportaciones, Convenios, Incentivos Derivados de la Colaboración Fiscal y Fondos Distintos de Aportaciones		
Transferencia, Asignaciones, Subsidios y Subvenciones, y Pensiones y Jubilaciones	21,279.1	19,237.0
Otros Ingresos y Beneficios	.0	23.5
Ingresos Financieros		
Incremento por Variación de Inventarios		
Disminución del Exceso de Provisiones		
Otros Ingresos y Beneficios Varios	.0	23.5
Total de Ingresos y Otros Beneficios	21,308.5	19,281.1
GASTOS Y OTRAS PÉRDIDAS		
Gastos de Funcionamiento	18,928.2	16,915.2
Servicios Personales	11,284.8	9,543.8
Materiales y Suministros	1,685.5	1,224.6
Servicios Generales	5,947.9	6,146.8
Transferencia, Asignaciones, Subsidios y Otras Ayudas	154.2	433.0
Transferencias Internas y Asignaciones al Sector Público		
Transferencias al Resto del Sector Público		
Subsidios y Subvenciones		
Ayudas Sociales		
Pensiones y Jubilaciones	154.2	433.0
Transferencias a Fideicomisos, Mandatos y Contratos Análogos		
Transferencias a la Seguridad Social		
Donativos		
Transferencias al Exterior		
Participaciones y Aportaciones	.0	.0
Participaciones		
Aportaciones		
Convenios		
Intereses, Comisiones y Otros Gastos de la Deuda Pública	.0	.0
Intereses de la Deuda Pública		
Comisiones de la Deuda Pública		
Gastos de la Deuda Pública		
Costo por Coberturas		
Apoysos Financieros		
Otros Gastos y Pérdidas Extraordinarias	6,153.0	4,728.8
Estimaciones, Depreciaciones, Deterioros, Obsolescencia y Amortizaciones	5,448.9	4,570.1
Provisiones		
Disminución de Inventarios		
Otros Gastos	704.1	158.7
Inversión Pública	.0	698.6
Inversión Pública no Capitalizable		
Total de Gastos y Otras Pérdidas	25,235.4	22,775.6
Resultados del Ejercicio (Ahorro/Desahorro)	-3,926.9	-3,494.5

Universidad Tecnológica de Zinacantepec
Estado de Variación en la Hacienda Pública
Del 1 de Enero al 31 de Diciembre 2023 y 2022
(Miles de Pesos)

Concepto	Hacienda Pública / Patrimonio Contribuido	Hacienda Pública / Patrimonio Generado de Ejercicios Anteriores	Hacienda Pública / Patrimonio del Ejercicio	Exceso o Insuficiencia en la Actualización de la Hacienda Pública / Patrimonio	Total
Hacienda Pública / Patrimonio Contribuido Neto de 2022	0.0				0.0
Aportaciones					0.0
Donaciones de Capital					0.0
Actualización de la Hacienda Pública/Patrimonio					0.0
Hacienda Pública / Patrimonio Generado Neto de 2022		104,225.3	-3,494.5	0.0	100,730.8
Resultados del Ejercicio (Ahorro/Desahorro)			-3,494.5		-3,494.5
Resultados de Ejercicios Anteriores		104,225.3			104,225.3
Revalúos					0.0
Reservas			0.0		0.0
Rectificaciones de Resultados de Ejercicios Anteriores					0.0
Exceso o Insuficiencia en la Actualización de la Hacienda Pública / Patrimonio Neto de 2022					0.0
Resultado por Posición Monetaria					0.0
Resultado por Tenencia de Activos no Monetarios					0.0
					0.0
Hacienda Pública / Patrimonio Neto Final de 2022	0.0	104,225.3	-3,494.5	0.0	100,730.8
Cambios en la Hacienda Pública / Patrimonio Contribuido Neto de 2023	0.0				0.0
Aportaciones					0.0
Donaciones de Capital					0.0
Actualización de la Hacienda Pública/Patrimonio					0.0
Variaciones de la Hacienda Pública / Patrimonio Generado Neto de 2023		-6,868.3	-432.4		-7,300.7
Resultados del Ejercicio (Ahorro/Desahorro)			-3,926.9		-3,926.9
Resultados de Ejercicios Anteriores		-6,868.3	3,494.5		-3,373.8
Revalúos					0.0
Reservas					0.0
Rectificaciones de Resultados de Ejercicios Anteriores					0.0
Cambios en el Exceso o Insuficiencia en la Actualización de la Hacienda Pública / Patrimonio Neto de 2023					0.0
Resultado por Posición Monetaria					0.0
Resultado por Tenencia de Activos no Monetarios					0.0
Hacienda Pública / Patrimonio Neto Final de 2023	0.0	97,357.0	-3,926.9	0.0	93,430.1



Universidad Tecnológica de Zinacantepec
Estado de Cambios en la Situación Financiera
Del 1 de Enero al 31 de Diciembre de 2023
(Miles de pesos)

Concepto	Origen	Aplicación
ACTIVO	7,834.6	496.0
Activo Circulante		
Efectivo y Equivalentes	2,385.7	13.5
Derechos a Recibir Efectivo o Equivalentes	2,385.7	
Derechos a Recibir Bienes o Servicios Inventarios	.0	13.5
Almacenes		
Estimación por Pérdida o Deterioro de Activos Circulantes		
Otros Activos Circulantes		
Activo No circulante	5,448.9	482.5
Inversiones Financieras a Largo Plazo		
Derechos a Recibir Efectivo o Equivalentes a Largo Plazo		
Bienes Inmuebles, Infraestructura y Construcciones en Proceso		
Bienes Muebles	.0	482.5
Activos Intangibles		
Depreciación, Deterioro y Amortización Acumulada de Bienes	5,448.9	.0
Activos Diferidos		
Estimación por Pérdida o Deterioro de Activos no Circulantes		
Otros Activos no Circulantes		
PASIVO		
Pasivo Circulante	.0	37.9
Cuentas por Pagar a Corto Plazo	.0	37.9
Documentos por Pagar a Corto Plazo		
Porción a Corto Plazo de la Deuda Pública a Largo Plazo	.0	37.9
Títulos y Valores a Corto Plazo		
Pasivos Diferidos a Corto Plazo		
Fondos y Bienes de Terceros en Garantía y/o Administración a Corto Plazo		
Provisiones a Corto Plazo		
Otros Pasivos a Corto Plazo		
Pasivo No Circulante	.0	.0
Cuentas por Pagar a Largo Plazo		
Documentos por Pagar a Largo Plazo		
Deuda Pública a Largo Plazo		
Pasivos Diferidos a Largo Plazo		
Fondos y Bienes de Terceros en Garantía y/o en Administración a Largo Plazo		
Provisiones a Largo Plazo		
HACIENDA PÚBLICA/PATRIMONIO	.0	7,300.7
Hacienda Pública/Patrimonio Contribuido	.0	.0
Aportaciones		
Donaciones de Capital		
Actualización de la Hacienda Pública/Patrimonio		
Hacienda Pública/Patrimonio Generado	.0	7,300.7
Resultados del Ejercicio (Ahorro/Desahorro)	.0	432.4
Resultados de Ejercicios Anteriores	.0	6,868.3
Revalúos		
Reservas		
Rectificaciones de Resultados de Ejercicios Anteriores		
Exceso o insuficiencia en la Actualización de la Hacienda Pública/Patrimonio	.0	.0
Resultado por Posición Monetaria		
Resultado por Tenencia de Activos no Monetarios		

Universidad Tecnológica de Zinacantepec
Estado de Flujos de Efectivo
Del 1 de Enero al 31 de Diciembre de 2023 y 2022
(Miles de Pesos)

Concepto	2023	2022
Flujos de Efectivo de las Actividades de Operación		
Origen	21,308.5	19,281.1
Impuestos		
Cuotas y Aportaciones de Seguridad Social		
Contribuciones de Mejoras		
Derechos		
Productos	29.4	20.6
Aprovechamientos		
Ingresos por Venta de Bienes y Prestación de Servicios		
Participaciones, Aportaciones, Convenios, Incentivos de la Colaboración Fiscal y Fondos Distintos de		
Transferencias, Asignaciones, Subsidios y Subvenciones, y Pensiones y Jubilaciones	21,279.1	19,237.0
Otros Origenes de Operación	.0	23.5
Aplicación	25,235.4	22,775.6
Servicios Personales		
Materiales y Suministros	11,284.8	9,543.8
Servicios Generales	1,695.5	1,224.6
Transferencias Internas y Asignaciones al Sector Público	5,947.9	6,146.8
Transferencias al Resto del Sector Público		
Subsidios y Subvenciones		
Ayudas Sociales	154.2	433.0
Pensiones y Jubilaciones		
Transferencias a Fideicomisos, Mandatos y Contratos Análogos		
Transferencias a la Seguridad Social		
Donativos		
Transferencias al Exterior		
Participaciones		
Aportaciones		
Convenios		
Otras Aplicaciones de Operación	6,153.0	5,427.4
Flujos Netos de Efectivo por Actividades de Operación	-3,926.9	-3,494.5
Flujos de Efectivo de las Actividades de Inversión		
Origen	5,448.9	4,681.6
Bienes Inmuebles, Infraestructura y Construcciones en Proceso		
Bienes Muebles	5,448.9	4,681.6
Otros Origenes de Inversión		
Aplicación	496.0	1.1
Bienes Inmuebles, Infraestructura y Construcciones en Proceso		
Bienes Muebles	482.5	
Otras Aplicaciones de Inversión	13.5	1.1
Flujos Netos de Efectivo por Actividades de Inversión	4,952.9	4,680.5
Flujo de Efectivo de las Actividades de Financiamiento		
Origen	.0	.0
Endeudamiento Neto		
Interno		
Externo		
Otros Origenes de Financiamiento		
Aplicación	3,411.7	2,314.9
Servicios de la Deuda		
Interno		
Externo		
Otros Aplicaciones de Financiamiento	3,411.7	2,314.9
Flujos Netos de Efectivo por Actividades de Financiamiento	-3,411.7	-2,314.9
Incremento/Disminución Neta en el Efectivo y Equivalentes al Efectivo	-2,385.7	-1,128.9
Efectivo y Equivalentes al Efectivo al Inicio del Ejercicio	3,678.5	4,807.4
Efectivo y Equivalentes al Efectivo al Final del Ejercicio	1,292.8	3,678.5



Universidad Tecnológica de Zinacantan
 Estado Analítico del Activo
 Del 1 de Enero al 31 de Diciembre de 2023
 (Miles de Pasos)

Concepto	Saldo Inicial	Cargos del Período	Abonos del Período	Saldo Final	Variación del Período
	1	2	3	4=(1+2-3)	(4-1)
ACTIVO	100,979.1	1,170.4	8,509.0	93,640.5	-7,338.6
Activo Circulante	3,680.6	687.9	3,060.1	1,308.4	-2,372.2
Efectivo y Equivalentes	3,678.5	656.5	3,042.2	1,292.8	-2,385.7
Derechos a Recibir Efectivo o Equivalentes	2.1	31.4	17.9	15.6	13.5
Derechos a Recibir Bienes o Servicios					
Inventarios					
Almacenes					
Estimación por Pérdida o Deterioro de Activos Circulantes					
Otros Activos Circulantes					
Activo No Circulante	97,298.5	482.5	5,448.9	92,332.1	-4,966.4
Inversiones Financieras a Largo Plazo					
Derechos a Recibir Efectivo o Equivalentes a Largo Plazo					
Bienes Inmuebles, Infraestructura y Construcciones en Proceso	85,867.7	.0	.0	85,867.7	.0
Bienes Muebles	31,965.1	482.5	.0	32,447.6	482.5
Activos Intangibles					
Depreciación, Deterioro y Amortización Acumulada de Bienes	-20,554.3	.0	5,448.9	-25,983.2	-5,448.9
Activos Diferidos					
Estimación por Pérdida o Deterioro de Activos no Circulantes					
Otros Activos no Circulantes					

Universidad Tecnológica de Zinacantan
 Estado Analítico de la Deuda y Otros Pasivos
 Del 1 de Enero al 31 de Diciembre de 2023
 (Miles de Pesos)

Denominación de las Deudas	Moneda de Contratación	Institución o País Acreedor	Saldo Inicial del Período	Saldo Final del Período
DEUDA PÚBLICA				
Corto Plazo				
Deuda Interna				
Instituciones de Crédito				
Títulos y Valores				
Arrendamientos Financieros				
Deuda Externa				
Organismos Financieros Internacionales				
Deuda Bilateral				
Títulos y Valores				
Arrendamientos Financieros				
Subtotal a Corto Plazo				
Largo Plazo				
Deuda Interna				
Instituciones de Crédito				
Títulos y Valores				
Arrendamientos Financieros				
Deuda Externa				
Organismos Financieros Internacionales				
Deuda Bilateral				
Títulos y Valores				
Arrendamientos Financieros				
Subtotal a Largo Plazo				
Otros Pasivos				
Total de Deuda y Otros Pasivos				

248.3 210.4
 248.3 210.4
 248.3 210.4



INFORME SOBRE PASIVOS CONTINGENTES

En cumplimiento de lo dispuesto por los artículos 46, fracción I, inciso f y 52 de la Ley General de Contabilidad Gubernamental en relación al Informe Sobre Pasivos Contingentes, se menciona que la Universidad Tecnológica de Zinacantanpec (UTZIN), al 31 de diciembre de 2023, no cuenta con obligaciones contingentes.



NOTAS A LOS ESTADOS FINANCIEROS

NOTAS DE DESGLOSE

1. ESTADO DE SITUACIÓN FINANCIERA

ACTIVO

Efectivo y Equivalentes

Bancos

Con la finalidad de controlar y transparentar la actuación financiera de la UTZIN, se manejan las siguientes cuentas bancarias, mismas que a continuación se detallan:

Institución Financiera	No. De Cuenta	2023	2022
Banamex	479 Ingresos propios	0.0	1,864.1
BBVA	689 Recurso Estatal 2022	0.0	1,343.9
BBVA	697 Recurso Federal 2022	0.0	470.5
BBVA	201 Recurso Estatal 2023	762.9	0.0
BBVA	228 Recurso Federal 2023	392.1	0.0
BBVA	147 Recursos Propios 2023	137.8	0.0
	Total Bancos	1,292.8	3,678.5

Derechos a Recibir Efectivo y Equivalentes

Los derechos a recibir efectivo y o equivalentes se integran de Deudores Diversos por Cobrar a Corto Plazo.

Concepto	2023	2022
Deudores Diversos por Cobrar a Corto Plazo	15.6	2.1
Total	15.6	2.1

Deudores Diversos por Pagar a Corto Plazo

Concepto	Antigüedad de saldos + 365 días	2023	2022
Edgar Norberto Sánchez Jardón	+ 365 días	0.0	0.4
Subsidio al Empleo	30 días	13.8	1.7
Viridiana Velázquez Alvarez	30 días	1.8	0.0
Total Deudores Diversos		15.6	2.1

Inversiones financieras

Al 31 de diciembre de 2023 y 2022, no se manejan inversiones financieras.



Bienes Muebles, Inmuebles e Intangibles

Los activos se valúan a costo de adquisición y su depreciación se calcula conforme al método de línea recta.

Bienes Inmuebles

Concepto	2023	2022
Edificios No habitacionales	85,867.7	85,867.7
Edificio de Docencia 2 niveles	24,974.4	24,974.4
Edificio Laboratorio Pesado	12,989.6	12,989.6
Centro de Investigación y Documentación	10,927.0	10,927.0
Edificio de Docencia 2 niveles FAM 2018	27,981.9	27,981.9
Cancha de Futbol FAM 2015	6,095.8	6,095.8
Estacionamiento, Plaza Cívica y Obra Exterior FAM 2015	2,899.0	2,899.0
Total Bienes Inmuebles	85,867.7	85,867.7

Bienes Muebles.

Concepto	2023	2022
Mobiliario y Equipo de Administración	11,000.7	10,518.2
Mobiliario y equipo Educativo y Recreativo	1,968.4	1,968.4
Equipo e Instrumental Médico y de Laboratorio	7,574.7	7,574.7
Vehículos y Equipo de Transporte	773.1	773.1
Maquinaria, Otros equipos y Herramientas	11,130.7	11,130.7
Total Bienes Muebles	32,447.6	31,965.1

Depreciación, Deterioro y Amortización Acumulada de Bienes

La depreciación representa la parte estimada de la capacidad de los bienes muebles que se han consumido durante un periodo, su fin es de índole informativo. El registro contable de la depreciación tiene por objeto reconocer la pérdida del valor de un bien que pueda originarse por obsolescencia, desgaste o deterioro ordinario, defectos de fabricación, falta de uso, insuficiencia, entre otros.

La depreciación se calcula, a partir del mes siguiente al de su adquisición. Los porcentajes de depreciación en el ejercicio 2023, son de acuerdo con el Manual de Contabilidad Gubernamental para las Dependencias y Entidades Públicas del Gobierno y Municipios del Estado de México fueron las siguientes:

Bienes	% Anual	Vida Útil
Vehículos	10%	10 años
Equipo de Cómputo	20%	5 años
Mobiliario y Equipo de Oficina	3%	33.3 años
Edificios	2%	50 años
Maquinaria y Equipo	10%	10 años
El Resto	10%	10 años

El saldo de la depreciación acumulada se detalla a continuación:

Depreciación Acumulada

Concepto	2023	2022
Vehículos	922.4	780.6
Equipo de Cómputo	6,244.4	4,988.6
Mobiliario y Equipo de Oficina	427.8	331.7
Edificios	11,371.4	9,940.3
Maquinaria y Equipo	5,091.5	3,007.3
Equipo Instrumental, Médico y de Laboratorio	1,781.3	1,370.1
Mobiliario Externo	144.4	115.7
Total de Depreciación Acumulada	25,983.2	20,534.3

Estimaciones y deterioros

Al 31 de diciembre de 2023 y 2022, no se cuenta con estimaciones por deterioro de activos.

Otros activos

Al 31 de diciembre de 2023 y 2022, el Organismo no cuenta con otros activos.

PASIVO

Pasivo Circulante

Al 31 de diciembre de 2023, la Universidad Tecnológica de Zinacantepec, tiene adeudos que se relacionan a continuación:

Proveedores por Pagar a Corto Plazo

Al 31 de diciembre de 2023 y 2022, la Universidad Tecnológica de Zinacantepec, tiene adeudos que se relacionan a continuación.



Proveedores	2023	2022
Servicios Broxel S.A.P.I de C.V	0.0	6.9
Guadalupe Enríquez Candelario	0.0	69.6
Total	0.0	76.5

Retenciones y Contribuciones por Pagar

Los conceptos que refleja este apartado son por conceptos de I.S.R. por remuneraciones.

Retenciones	Total	Menor a 365 días	Mayor a 365 Días	2022
Retenciones e impuestos por Pagar	102.5	102.5	0.0	77.1
Sueldos y Salarios	82.5	82.5	0.0	71.1
Total	185.0	185.0	0.0	148.2

Otras Cuentas por Pagar a Corto Plazo

Otras Cuentas por Pagar	2023	2022
Gobierno del Estado de México	25.4	23.6
Total Cuentas por Pagar a Corto Plazo	210.4	248.3

2. ESTADO DE ACTIVIDADES

Transferencias, Asignaciones, Subsidios y Subvenciones y Pensiones y Jubilaciones

Al 31 de diciembre de 2023 y 2022, la Universidad Tecnológica de Zinacantepec (UTZIN), obtuvo ingresos que a continuación se detallan:

Concepto	2023	2022
Subsidio Estatal	13,082.3	12,388.6
Subsidio Estatal 2022	1,137.0	0.0
Subsidio Federal	7,059.8	6,848.4
Transferencias, Asignaciones, Subsidios y Subvenciones y Pensiones y Jubilaciones	21,279.1	19,237.0

Otros Ingresos y Beneficios Varios

Concepto	2023	2022
Otros Ingresos	0.0	23.5
Productos	29.4	20.6
Total Otros Ingresos y Beneficios	29.4	44.1

Gastos y Otras Pérdidas

La Universidad Tecnológica de Zinacantepec realizó sus gastos detallados de la siguiente manera:

Concepto	2023	2022
Servicios Personales	11,284.8	9,543.8
Materiales y Suministros	1,695.5	1,224.6
Servicios Generales	5,947.9	6,146.8
Transferencias, Asignaciones, Subsidios y Subvenciones	154.2	433.0
Bienes Muebles	0.0	698.6
Gastos y Otras Pérdidas Extraordinarias	6,153.0	4,728.8
Total de Gastos y Otras Pérdidas	25,235.4	22,775.6

Gastos y Otras Pérdidas Extraordinarias

Concepto	2023	2022
Depreciación	5,448.9	4,570.1
Otros Gastos	704.1	158.7
Total de Gastos y Otras Pérdidas	6,153.0	4,728.8

3. ESTADO DE VARIACIÓN EN LA HACIENDA PÚBLICA

Durante el ejercicio 2023 se obtuvo un desahorro del ejercicio por la cantidad de 3 millones 926.9 miles de pesos.

4. NOTAS AL ESTADO DE FLUJO DE EFECTIVO

Efectivo y equivalentes

El análisis de los saldos inicial y final que figuran en la última parte de Estado de Flujo de Efectivo en la cuenta de efectivo y equivalentes se integra como sigue:

Concepto	2023	2022
Efectivo en Bancos-Tesorería	1,292.8	3,678.5
Total de Efectivo y Equivalentes	1,292.8	3,678.5



CONCILIACIÓN DE LOS FLUJOS DE EFECTIVO NETOS DE LAS ACTIVIDADES DE OPERACIÓN Y LA CUENTA DE AHORRO/DESAHORRO ANTES DE RUBROS EXTRAORDINARIOS.

Integración de Flujo de Efectivo	2023	2022
Flujos Netos de Efectivo por Actividades de Operación	-3,926.9	-3,494.5
Flujos Netos de Efectivo por Actividades de Inversión	4,952.9	4,680.5
Flujos Netos de Efectivo por Actividades de Financiamiento	-3,411.7	-2,314.9
Efectivo y Equivalentes al Inicio del Ejercicio	3,678.5	4,807.4
Efectivo y Equivalentes al Final del Ejercicio	1,292.8	3,678.5

5. CONCILIACIÓN ENTRE LOS INGRESOS PRESUPUESTARIOS Y CONTABLES, ASÍ COMO ENTRE LOS EGRESOS PRESUPUESTARIOS Y LOS GASTOS CONTABLES.

Universidad Tecnológica de Zinacantepec Conciliación entre los Ingresos Presupuestarios y Contables Correspondiente del 1 de Enero al 31 de Diciembre de 2023 (Miles de Pesos)	
1. Ingresos Presupuestarios	21,518.9
2. Más Ingresos Contables no Presupuestarios	
Ingresos Financieros	
Incremento por Variación de Inventarios	
Disminución del Exceso de Estimaciones por Pérdida o Deterioro u Obsolescencia	
Disminución del Exceso de Provisiones	
Otros Ingresos y Beneficios Varios	
Otros Ingresos Contables no Presupuestarios	
3. Menos Ingresos Presupuestarios no Contables	210.4
Aprovechamientos Patrimoniales	
Ingresos Derivados de Financiamientos	210.4
Otros Ingresos Presupuestarios no Contables	
4. Ingresos Contables (4 = 1 + 2 - 3)	21,308.5

Universidad Tecnológica de Zinacantan
Conciliación entre los Egresos Presupuestarios y los Gastos Contables
Correspondiente del 1 de Enero al 31 de Diciembre de 2023
 (Miles de Pesos)

1.- Total de Egresos Presupuestarios	19,330.7
2.- Menos Egresos Presupuestarios no Contables	248.3
Materias Primas y Materiales de Producción y Comercialización Materiales y Suministros Mobiliario y Equipo de Administración Mobiliario y Equipo Educativo y Recreativo Equipo e Instrumental Médico y de Laboratorio Vehículos y Equipo de Transporte Equipo de Defensa y Seguridad Maquinaria, Otros Equipos y Herramientas Activos Biológicos Bienes Inmuebles Activos Intangibles Obra Pública en Bienes de Dominio Público Obra Pública en Bienes Propios Acciones y Participaciones de Capital Compra de Títulos y Valores Concesión de Prestamos Inversiones en Fideicomisos, Mandatos y Otros Análogos Provisiones para Contingencias y Otras Erogaciones Especiales Amortización de la Deuda Pública Adeudos de Ejercicios Fiscales Anteriores (ADEFAS)	248.3
Otros Egresos Presupuestales no Contables	
3. Más Gastos Contables no Presupuestales	6,153.0
Estimaciones, Depreciaciones, Deterioros, Obsolescencia y Amortizaciones Provisiones Disminución de Inventarios Aumento por Insuficiencia de Estimaciones por Pérdida o Deterioro u Obsolescencia Aumento por Insuficiencia de Provisiones Otros Gastos Otros Gastos Contables no Presupuestales	5,448.9 704.1
4. Total de Gasto Contable (4 = 1 - 2 + 3)	25,235.4



NOTAS DE MEMORIA (Cuentas de Orden)

**Universidad Tecnológica de Zinacantan
Cuentas de Orden Contables
(Miles de Pesos)**

	2023	2022
Cuentas Deudoras		
Almacén		
Cuentas de Control de Organismos Auxiliares		
Bienes Muebles e Inmuebles en Comodoro	0.0	0.0
Cuentas Acreedoras		
Artículos Disponibles por el Almacén		
Organismos Auxiliares Cuenta de Control		
Comodato de Bienes Muebles e Inmuebles	0.0	0.0

NO APLICA

**Universidad Tecnológica de Zinacantan
Cuentas de Orden Presupuestales
(Miles de Pesos)**

	2023	2022
Cuentas Deudoras		
Ley de Ingresos Estimada		
Presupuesto de Egresos por Ejercer de Gastos de Funcionamiento	20,572.1	20,592.7
Presupuesto de Egresos Devengado de Gasto de Funcionamiento	1,171.9	2,115.7
Presupuesto de Egresos Pagado de Gastos de Funcionamiento	0.0	33.3
Presupuesto de Egresos Pagado de Gastos de Funcionamiento	18,928.2	16,881.9
Presupuesto de Egresos por Ejercer de Transferencias, Asignaciones, Subsidios y Otras Ayudas	69.5	278.7
Presupuesto de Egresos Devengado de Transferencias, Asignaciones, Subsidios y Otras Ayudas	0.0	69.7
Presupuesto de Egresos Pagado de Transferencias, Asignaciones, Subsidios y Otras Ayudas	154.2	363.4
Presupuesto de Egresos Devengado de Bienes Muebles, Inmuebles e Intangibles	0.0	742.1
Presupuesto de Egresos Pagado de Bienes Muebles, Inmuebles e Intangibles	0.0	108.0
Presupuesto de Egresos Pagado de Intereses, Comisiones y Otros Gastos de la Deuda Pública	248.3	0.0
Cuentas Acreedoras		
Ley de Ingresos por Ejecutar		
Ley de Ingresos Recaudado	-946.8	581.9
Presupuesto de Egresos Aprobado de Gastos de Funcionamiento	21,518.9	20,010.8
Presupuesto de Egresos Aprobado de Transferencias, Asignaciones, Subsidios y Otras Ayudas	20,100.0	19,030.9
Presupuesto de Egresos Aprobado de Intereses, Comisiones y Otros Gastos de la Deuda Pública	223.8	433.0
Presupuesto de Egresos Aprobado de Bienes Muebles, Inmuebles e Intangibles	248.3	386.7
	0.0	742.2
	41,144.2	41,185.5
	41,144.2	41,185.5

NOTAS DE GESTIÓN ADMINISTRATIVA

1. INTRODUCCIÓN

Los Estados Financieros de la Universidad Tecnológica de Zinacantan, proveen los aspectos económicos financieros más relevantes que influyeron en la toma de decisiones del ejercicio 2023, apegados al Manual Único de Contabilidad Gubernamental.

2. PANORAMA ECONÓMICO FINANCIERO

Los recursos de operación y de inversión provienen predominantemente de las transferencias estatales que otorga el Gobierno del Estado de México, para la ejecución de los programas y proyectos a cargo de la Universidad.

3. AUTORIZACIÓN E HISTORIA

La Universidad Tecnológica de Zinacantan (UTZIN) se crea mediante decreto del Poder Ejecutivo del Estado, publicado en la Gaceta de Gobierno del 10 de diciembre de 2013 como un Organismo Público Descentralizado del Poder Ejecutivo, con personalidad Jurídica y patrimonio propio.

4. ORGANIZACIÓN Y OBJETO SOCIAL

a) Objeto Social

Formar, a partir de egresados del bachillerato, Técnicos Superiores Universitarios e Ingenieros, aptos para la aplicación de conocimientos y la solución de problemas con un sentido de innovación en la incorporación de los avances científicos y tecnológicos;

Desarrollar programas de apoyo técnico en beneficio de la comunidad.

b) Principal actividad

- I. Ofrecer programas cortos de Educación Superior de dos años, con las características de intensidad, pertinencia, flexibilidad y calidad.
- II. Formar a partir de egresados del bachillerato Técnicos Superiores Universitarios, apto para la aplicación de conocimiento y la solución de problemas con un sentido de innovación en la incorporación de los avances científicos y tecnológicos.
- III. Ofrecer programas de conclusión de estudios para sus egresados y para egresados de Técnicos Superior Universitario o Profesional Asociado de otras Instituciones de Educación Superior, que permita a los estudiantes alcanzar los niveles académicos de Ingeniería Técnica.
- IV. Desarrollar estudios o proyectos en las áreas de su competencia, que se traduzcan en aportaciones concretas que contribuyan al mejoramiento y mayor eficiencia de la producción de bienes y servicios y a la elevación de la calidad debida de la comunidad.
- V. Desarrollar programas de apoyo técnico en beneficio de la comunidad;
- VI. Promover la cultura científica y tecnológica.



VII. Realizar funciones de vinculación con los sectores público, privado, y social, para contribuir al desarrollo tecnológico y social de la comunidad.

c) Ejercicio Fiscal:

Del 1 enero al 31 de diciembre 2023.

d) Régimen Jurídico:

Organismo público descentralizado del Poder Ejecutivo del Estado de México, mediante decreto publicado en la Gaceta de Gobierno del 10 de diciembre de 2013, con personalidad jurídica y patrimonio propio.

e) Consideraciones Fiscales del Ente:

Declaración y pago provisional mensual de retenciones del Impuesto Sobre la Renta (ISR) por sueldos y salarios.

f) Estructura Orgánica Básica

UNIVERSIDAD TECNOLÓGICA DE ZINAPANTEPEC

ORGANIGRAMA

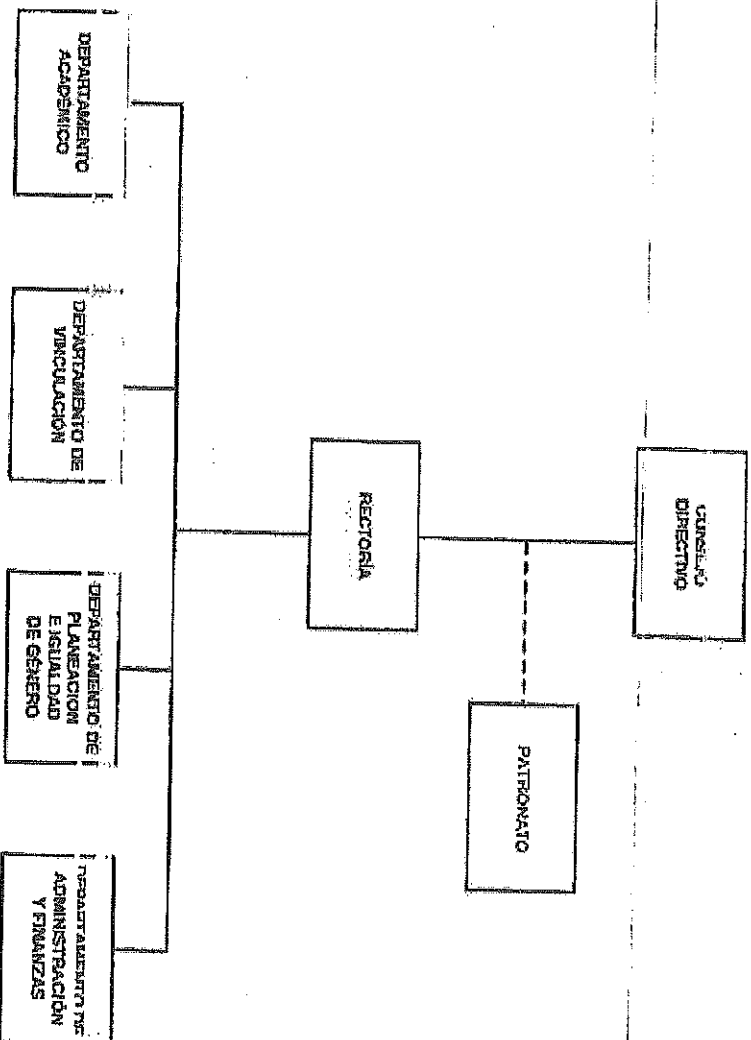

g) Fideicomisos

No existe ningún fideicomiso que dependa de la estructura jurídica del Instituto.

5. BASES DE PREPARACIÓN DE LOS ESTADOS FINANCIEROS

En el mes de diciembre de 2008, fue aprobada la Ley General de Contabilidad Gubernamental (Ley de Contabilidad); la aplicación de la Ley de Contabilidad contempla la armonización de los sistemas contables y presupuesto del sector gubernamental en México, siendo de observancia obligatoria para los poderes Ejecutivo, Legislativo y Judicial de la Federación, entidades federativas; los Ayuntamientos de los Municipios; los órganos político-administrativos de las demarcaciones territoriales del Distrito Federal; las Entidades de la Administración Pública Paraestatal, ya sean federales, estatales o municipales y los Órganos autónomos federales y estatales.

El objeto primordial de esta Ley de Contabilidad es contribuir a medir la eficacia, economía y eficiencia del gasto e ingresos públicos, así como la administración de la deuda pública. Con la finalidad de coadyuvar al proceso de armonización contable, la propia Ley contempló la creación del Consejo Nacional de Armonización Contable.

Emitir las normas contables y lineamientos para la generación de información financiera que aplicarán los entes públicos.

Entre los cambios más importantes previstos en la Ley General de Contabilidad Gubernamental se encuentran:

- a) Creación de un sistema que aporte información contable, financiera y presupuestal desde el momento mismo en que se planean los presupuestos y programas.
- b) Control y resguardo de los bienes (muebles e inmuebles) que conforman el patrimonio de la Entidad (contabilidad patrimonial).
- c) Registro contable con base en devengado; es decir, el registro financiero y presupuestal de los compromisos y derechos de acuerdo con las normas y metodología existentes para determinar los momentos contables de los ingresos y egresos definidos por el CONAC.
- d) Obligación de llevar un reporte y registro de los avances de obra.

Los Estados Financieros que se acompañan y sus notas complementarias, han sido preparados y se presentan de acuerdo con el Manual Único de Contabilidad Gubernamental para las Dependencias y Entidades Públicas del Gobierno y Municipios del Estado de México (MUCG) (Vigésima edición) 2023, publicado en la Gaceta del Gobierno el 07 de marzo 2023, las reglas contables establecidas en el Manual Único de Contabilidad Gubernamental para las Dependencias y Entidades Públicas del Gobierno y Municipios del Estado de México cumple con los preceptos establecidos en el Código Financiero del Estado de México y Municipios.

Su objetivo es proporcionar elementos necesarios que permitan contabilizar sus operaciones, lo que otorga consistencia a la presentación de los resultados del ejercicio y facilita su interpretación, proporcionando las bases para consolidar criterios uniformes y homogéneos en la información.

Postulados Básicos de Contabilidad Gubernamental

Los postulados básicos permiten la identificación, el análisis, la interpretación, la captación, el procesamiento y el reconocimiento de las transacciones, transformaciones internas y otros eventos que afectan el ente público.



Los postulados sustentan de manera técnica el registro de las operaciones; la elaboración y presentación de los estados financieros; basados en su razonamiento, eficiencia demostrada, respaldo en legislación especializada y aplicación de la Ley General de Contabilidad Gubernamental, con la finalidad de uniformar los métodos, procedimientos y prácticas contables.

Las cifras presentadas al 31 de diciembre de 2023, se rigen bajo los Postulados Básicos de Contabilidad Gubernamental emitidos en el Manual Único de Contabilidad Gubernamental para las Dependencias y Entidades Públicas del Gobierno y Municipios del Estado de México para dicho ejercicio.

Reconocimiento de los Efectos de la Inflación en la Información Financiera.

La Entidad conforme al Manual Único de Contabilidad Gubernamental para las Dependencias y Entidades Públicas del Gobierno y Municipios del Estado de México, publicado en Gaceta de Gobierno, no realiza el procedimiento de reevaluación de los estados financieros mientras la economía no se encuentre en un entorno inflacionario, ya que esto ocurrirá cuando la inflación sea igual o mayor que el 26% acumulado durante los tres ejercicios anuales anteriores.

6. POLITICAS DE CONTABILIDAD SIGNIFICATIVA

La Universidad Tecnológica de Zinacantepec (UTZIN) lleva a cabo el registro de sus operaciones diarias a través del Sistema Integral de Contabilidad el cual se apega a los lineamientos establecidos en el Manual Único de Contabilidad Gubernamental para las Dependencias y Entidades Públicas de Gobierno y Municipios del Estado de México, en cuanto a las normas contables gubernamentales que cumplan con los preceptos establecidos en el Código Financiero del Estado de México y a lo dispuesto en la Ley General de Contabilidad Gubernamental.

La Universidad Tecnológica de Zinacantepec (UTZIN), se apega en todo momento a las políticas establecidas en el Manual Único de Contabilidad Gubernamental.

a) Inversiones

El efectivo se integra por depósitos a la vista en cuentas bancarias abiertas para la captación de los recursos provenientes de su objeto y para el pago de deudas contraídas por el desarrollo de sus actividades.

b) Bienes muebles

Estos activos se registran a su valor de adquisición (costo histórico).

En todos los casos se deberán incluir los gastos y costos relacionados con su adquisición, así como el impuesto al valor agregado excepto cuando se trate de organismos sujetos a un régimen fiscal distinto al de no contribuyentes.

c) Reconocimiento de ingresos y egresos

Las Transferencias, Asignaciones y Subsidios, deberán ser reconocidos en el ingreso hasta la recepción de los recursos en sus cuentas bancarias, afectando en ese momento la cuenta de resultados y los momentos contables del ingreso Devengado y Recaudado.

Los egresos se reconocen de acuerdo con las reglas de devengo contable.

d) Cuentas de orden presupuestales de ingresos y egresos

Con el propósito de contar con herramientas de control que permitan identificar los registros por ingresos y egresos de una Entidad con el ejercicio presupuestal, la Contaduría General Gubernamental de común acuerdo con el Órgano Técnico de Fiscalización del Poder Legislativo y los Municipios, optaron por incluir en el catálogo de cuentas, dentro del grupo de cuentas de orden, las cuentas presupuestales de ingresos y egresos.

Derivado de lo anterior, se debe registrar contable y presupuestalmente durante el ejercicio fiscal, en forma simultánea, tanto la ejecución del presupuesto de egresos como de la Ley de Ingresos.

e) Régimen Fiscal

El régimen fiscal para las entidades públicas es el correspondiente a personas morales con fines no lucrativos y sus obligaciones fiscales se determinan conforme al objetivo y funciones asignadas en la Constitución Política del Estado Libre y Soberano de México, en la Ley que les da origen o en su Decreto de Creación, salvo los casos en que se realicen actividades distintas a la prestación de servicios públicos.

f) Indemnizaciones, compensaciones por retiro y primas de antigüedad

Las entidades públicas no deben registrar ninguna provisión para contingencias por las eventuales indemnizaciones y compensaciones que tenga que pagar a su personal, incluso a favor de terceros, en caso de despidos injustificados así resueltos por los Tribunales correspondientes o cualquier otra derivada de las relaciones laborales, pues consistentemente las deberán reconocer en el ejercicio en que se paguen, debido a que es en ese momento cuando se afecta el presupuesto de egresos del ejercicio.

g) Provisiones

Considerando que todo gasto debe estar previsto en el Presupuesto de Egresos autorizado para cada ejercicio fiscal, es improcedente la creación de cualquier tipo de provisión, como las provisiones para faltantes en inventarios y cuentas incobrables, entre otras; con excepción de aquellos organismos que por su actividad tengan mercancías de fácil acceso con público en general, quienes deberán realizar una provisión contable de acuerdo al porcentaje estimado de pérdidas por robo o mermas, o bien por la atención médica a pacientes no derechohabientes.

7. POSICIÓN EN MONEDA EXTRANJERA Y PROTECCIÓN POR RIESGO CAMBIARIO

El organismo no realiza ningún tipo de transacción o registro en moneda extranjera.

8. REPORTE ANALÍTICO DEL ACTIVO

Debe mostrar la siguiente información:

Vida útil o porcentajes de depreciación. La depreciación se calcula mediante el método de línea recta a partir del mes siguiente de adquisición aplicando las tasas aprobadas en el Manual Único de Contabilidad Gubernamental para las Dependencias y Entidades Públicas del Gobierno y Municipios del Estado de México.

Durante el ejercicio 2023, no existieron cambios en los porcentajes de depreciación o valor residual de los activos.

Los activos se registran en base a las políticas de registro establecidas en el Manual Único de Contabilidad Gubernamental, mismos que son reflejados y registrados en el Programa SICOPA--WEB, en el cual se da a conocer las características, fecha y monto de adquisición, y la persona encargada del resguardo.



Concepto	2023
Mobiliario y Equipo de Administración	11,000.7
Mobiliario y Equipo Educativo y Recreativo	1,968.4
Equipo e Instrumental Médico y de Laboratorio	7,574.7
Vehículos y Equipo de Transporte	773.1
Maquinaria Otros Equipos y Herramientas	11,130.7
Total Bienes Muebles	32,447.6

Depreciación Acumulada

Concepto	2023
Vehículos	922.4
Equipo de Cómputo	6,244.4
Mobiliario y Equipo de Oficina	427.8
Edificios	11,371.4
Maquinaria y Equipo	5,091.5
Equipo Instrumental, Médico y de Laboratorio	1,781.3
Mobiliario Externo	144.4
Total de Depreciación Acumulada	25,983.2

9. FIDEICOMISOS, MANDATOS Y ANÁLOGOS

El Organismo no cuenta con fideicomisos, mandatos y análogos a la fecha de preparación de los presentes estados financieros.

10. REPORTE DE RECAUDACIÓN

La Universidad Tecnológica de Zinacantan, realiza la gestión para la liberación de recursos de acuerdo con el presupuesto calendarizado del ejercicio, cuenta con la liberación de recursos estatales, federales y la recaudación de recursos propios por la prestación de los servicios que ofrece, mismos que se van liberando mes a mes para las operaciones del Organismo.

Concepto	2023
Subsidio Estatal	14,219.3
Subsidio Federal	7,059.8
Transferencias, Asignaciones, Subsidios, Subvenciones, Pensiones y Jubilaciones	21,279.1

Concepto	2023
Productos	29.4
Total Otros Ingresos y Beneficios	29.4

11. INFORMACIÓN SOBRE LA DEUDA Y EL REPORTE ANALÍTICO DE LA DEUDA

Al 31 de diciembre de 2023 y 31 de diciembre de 2022 el Organismo no adquirió ningún tipo de deuda.

12. CALIFICACIONES OTORGADAS

Al 31 de diciembre de 2023 y 2022, el Organismo no estuvo sujeto a ninguna valoración o calificación crediticia.

13. PROCESO DE MEJORA

No Aplica.

14. INFORMACIÓN POR SEGMENTOS

No Aplica.

15. EVENTOS POSTERIORES AL CIERRE

No aplica.

16. PARTES RELACIONADAS

La Universidad Tecnológica de Zinacantanpec (UTZIN), no cuenta con partes relacionadas que pudieran ejercer influencia significativa sobre la toma de decisiones financieras y operativas.

17. RESPONSABILIDAD SOBRE LA PRESENTACIÓN RAZONABLE DE LOS ESTADOS FINANCIEROS

“Bajo protesta de decir verdad declaramos que los Estados Financieros y sus notas son razonablemente correctas y son responsabilidad el emisor.”

El despacho Segura y Sánchez Contadores y Auditores, S.C dictaminó los Estados Financieros de la Universidad Tecnológica de Zinacantanpec, al 31 de diciembre de 2023, informando que se presentan razonablemente, en todos los aspectos materiales, la Situación Financiera de la UTZIN.

UTZIN

INFORMACIÓN PRESUPUESTARIA





Universidad Tecnológica de Zinacantan
Ingresos y Egresos
Del 1 de Enero al 31 de Diciembre de 2023
(Miles de Pesos)

CONCEPTO	AUTORIZADO	%	AMPLIACIÓN	REDUCCIÓN	AUTORIZADO FINAL	%	PRESUPUESTO EJERCIDO	%	VARIACIÓN INICIAL	%	VARIACIÓN MODIFICADO	%
INGRESOS:	21,518.0	100.0	4,618.8	5,564.6	20,572.1	100.0	21,518.8	100.0	.9		-946.8	-4.5
Superávit Ejercicio Anterior												
Ordinarios	21,518.0	100.0	4,370.8	5,564.6	20,332.8	98.8	21,308.5	99.0	-208.5	-1.0	-984.7	-4.8
Extraordinarios	21,518.0	100.0	4,370.8	5,564.6	20,332.8	98.8	21,308.5	99.0	-209.5	-1.0	-984.7	-4.8
- Tributos												
Impuestos sobre Errogaciones												
Impuestos sobre Tenencia												
Otros Impuestos y Acciones												
- No Tributarios												
Derechos							29.4		29.4		-29.4	
Sector Central												
Organismos Auxiliares												
Apoyos de Mejoras							29.4		29.4		-29.4	
Productos												
Aprovisionamientos												
Ingresos Financieros												
Aportaciones y Cuotas de Seguridad Social	5,332.4	24.8	4,370.6	5,701.1	182.3	.9	2,127.91	98.9	-5,332.4	-100.0	182.3	100.0
Ingreso por Venta de Bienes y Servicios	8,195.6	38.1		394.7	20,141.5	97.9			5,115.5	31.6	-1,376.6	-5.6
Transferencias, Asignaciones, Subsidio y Otras Ay.												
EGRESOS:	21,518.0	100.0	8,543.9	9,488.8	20,572.1	100.0	19,330.7	100.0	2,187.3	10.2	1,241.4	6.0
Poderes Legislativo y Judicial												
Poder Legislativo												
Poder Judicial												
Gasto Total de Poder Ejecutivo	21,518.0	100.0	8,543.9	9,488.8	20,572.1	100.0	19,330.7	100.0	2,187.3	10.2	1,241.4	6.0
Gasto Programable:	21,518.0	100.0	8,295.6	9,489.8	20,332.8	98.8	19,082.4	98.7	2,435.6	11.5	1,241.4	6.1
Gasto Corriente	20,960.0	97.4	8,208.0	9,097.8	20,190.1	97.7	18,928.2	97.9	2,031.8	9.7	1,171.9	5.8
Servicios Personales	16,956.0	54.0	5,597.4	5,103.3	17,181.1	57.0	11,284.8	58.4	341.2	2.9	433.3	3.7
Gasto Operativo	9,334.0	43.4	2,910.6	3,962.6	8,382.0	40.7	7,643.4	39.5	1,890.6	18.1	738.6	8.8
- Materiales y Suministros	2,278.9	10.6	473.7	788.2	1,964.4	9.5	1,695.5	8.6	583.4	28.6	288.9	13.7
- Servicios Generales	7,053.1	32.8	2,436.9	3,074.4	6,417.5	31.2	5,947.9	30.8	1,107.2	15.7	468.7	7.3
Transferencias:	582.0	2.6	97.8	421.9	223.7	1.1	154.2	.8	403.8	72.4	69.5	3.1
- Organismos Autónomos												
- Subsidios y Ayudas	582.0	2.6	97.8	421.9	223.7	1.1	154.2	.8	403.8	72.4	69.5	3.1
Inversión Pública												
- Bienes Muebles e Inmuebles												
- Obras Públicas												
- Inversión Financiera												
Gasto no Programable	248.3		248.3		248.3	1.2	248.3	1.3	-248.3			
Transferencias a Municipios												
- Participaciones												
- Aportaciones del Ramo 33												
- Convenios												
Deuda Pública	248.3		248.3		248.3	1.2	248.3	1.3	-248.3			
- Costo Financiero de la Deuda												
- Amortizaciones			248.3		248.3	1.2	248.3	1.3	-248.3			
- Pago de ADEFA's												
Superávit(-) / Déficit (-)			-8,925.0	-3,975.0			2,188.2	11.3	-2,188.2		-2,188.2	
% de los Ingresos							10.2					

Universidad Tecnológica de Zinacantepec
Indicadores de Postura Fiscal
Del 1 de Enero al 31 de Diciembre de 2023
(Miles de Pesos)

Concepto	Estimado	Devengado	Pagado
I. Ingresos Presupuestarios (I=1+2)	21,518.0	21,518.9	21,518.9
1. Ingresos del Gobierno de la Entidad Federativa	0.0	0.0	0.0
2. Ingresos del Sector Paraestatal	21,518.0	21,518.9	21,518.9
II. Egresos Presupuestarios (II=3+4)	21,518.0	19,330.7	19,330.7
3. Egresos del Gobierno de la Entidad Federativa	0.0	0.0	0.0
4. Egresos del Sector Paraestatal	21,518.0	19,330.7	19,330.7
III. Balance Presupuestario (Superávit o Déficit) (III = I - II)	0.0	2,188.2	2,188.2

Concepto	Estimado	Devengado	Pagado
III. Balance presupuestario (Superávit o Déficit)	0.0	2,188.2	2,188.2
IV. Intereses, Comisiones y Gastos de la Deuda	0.0	0.0	0.0
V. Balance Primario (Superávit o Déficit) (V= III - IV)	0.0	2,188.2	2,188.2

Concepto	Estimado	Devengado	Pagado
A. Financiamiento	0.0	0.0	0.0
B. Amortización de la deuda	0.0	0.0	0.0
C. Endeudamiento ó desendeudamiento (C = A - B)	0.0	0.0	0.0

Universidad Tecnológica de Znaacantepec
 Estado Analítico de Ingresos
 Del 1 de Enero al 31 de Diciembre de 2023
 (Miles de Pesos)

Rubro de Ingresos	Ingreso					Diferencia (6= 5 - 1)
	Estimado (1)	Ampliaciones y Reducciones (2)	Modificado (3= 1 + 2)	Devengado (4)	Recaudado (5)	
Impuestos			.0			.0
Cuotas y Aportaciones de Seguridad Social			.0			.0
Contribuciones de Mejoras			.0			.0
Derechos			.0			.0
Productos			.0	28.4	28.4	28.4
Aprovechamientos			.0	.0	.0	.0
Ingresos por Ventas de Bienes, Prestación de Servicios y Otras Ingresos	5,352.4	-5,170.1	182.3			-5,352.4
Participaciones, Aportaciones, Comenidas, Incentivos Derivados de la Colaboración Fiscal y Fondos Distintos de Aportaciones			.0			.0
Transferencias, Asignaciones, Subsidios y Subvenciones, y Pensiones y Jubilaciones	16,165.6	3,975.9	20,141.5	21,270.1	21,270.1	5,113.5
Ingresos Derivados de Financiamientos		248.3	248.3	210.4	210.4	210.4
Total	21,518.0	-945.9	20,572.1	21,518.9	21,518.9	.9
				Ingresos excedentes¹		

Estado Analítico de Ingresos Por Fuente de Financiamiento	Ingreso						Diferencia (6= 5 - 1)
	Estimado (1)	Ampliaciones y Reducciones (2)	Modificado (3= 1 + 2)	Devengado (4)	Recaudado (5)		
Ingresos del Poder Ejecutivo Federal o Estatal y de los Municipios	.0	.0	.0	.0	.0	.0	
Impuestos			.0			.0	
Cuotas y Aportaciones de Seguridad Social			.0			.0	
Contribuciones de Mejoras			.0			.0	
Derechos			.0			.0	
Productos			.0			.0	
Aprovechamientos			.0			.0	
Participaciones, Aportaciones, Comenidas, Incentivos Derivados de la Colaboración Fiscal y Fondos Distintos de Aportaciones			.0			.0	
Transferencias, Asignaciones, Subsidios y Subvenciones, y Pensiones y Jubilaciones			.0			.0	
Ingresos de los Entes Públicos de los Poderes Legislativo y Judicial, de los Organismos Autónomos y del Sector Parametral o Paramunicipal, así como de las Empresas Productoras del Estado	21,518.0	-1,194.2	20,323.8	21,308.5	21,308.5	-208.5	
Cuotas y Aportaciones de Seguridad Social	.0	.0	.0	.0	.0	.0	
Productos	.0	.0	.0	28.4	28.4	28.4	
Ingresos por Venta de Bienes, Prestación de Servicios y Otras Ingresos	5,352.4	-5,170.1	182.3			-5,352.4	
Transferencias, Asignaciones, Subsidios y Subvenciones, y Pensiones y Jubilaciones	16,165.6	3,975.9	20,141.5	21,270.1	21,270.1	5,113.5	
Ingresos Derivados de Financiamiento							
Ingresos Derivados de Financiamientos	.0	248.3	248.3	210.4	210.4	210.4	
Total	21,518.0	-945.9	20,572.1	21,518.9	21,518.9	.9	

Universidad Tecnológica de Zacatepec
INGRESOS
 (Millés de Pesos)

	PRESUPUESTO 2023				VARIACIÓN	
	INGRESOS AUTORIZADO	ASIGNACIONES Y/O AMPLIACIONES	REDUCCIONES Y/O DISMINUCIONES	TOTAL AUTORIZADO	RECAUDADO	IMPORTE %
INGRESOS DE GESTIÓN	5,352.4		5,170.1	182.3		182.3 100.0
Ingresos por Venta de Bienes y Servicios	5,352.4		5,170.1	182.3		182.3 100.0
PARTICIPACIONES, APORTACIONES, TRANSFERENCIAS, ASIGNACIONES, SUBSIDIOS Y OTRAS AYUDAS	18,185.8	4,370.6	394.7	20,141.5	21,279.1	-1,137.6 -5.6
Subsidio	18,185.8	4,370.6	394.7	20,141.5	21,279.1	-1,137.6 -5.6
OTROS INGRESOS Y BENEFICIOS		248.3		248.3	258.8	8.5 3.4
Productos		248.3		248.3	29.4	-29.4 -11.8
Productos					210.4	37.9 15.3
Partes que se Generan como Resultados de Ejecuciones que se Desajustan en el Ejercicio Fiscal pero que quedan Pendientes de Liquidar al Cierre del Mismo						
TOTAL	21,518.0	4,618.9	5,564.8	20,572.1	21,518.9	-946.8 -4.6

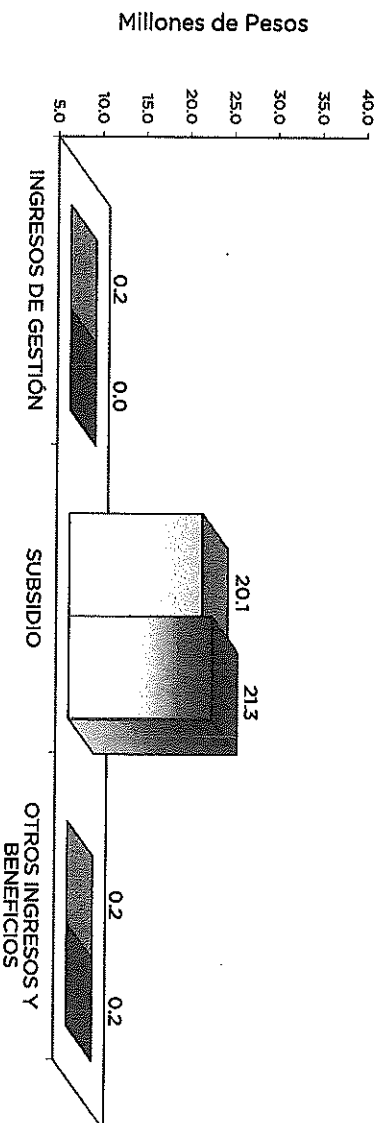

NOTAS AL PRESUPUESTO DE INGRESOS

INGRESOS

Se previó recaudar ingresos por 21 millones 518 mil pesos, posteriormente se autorizaron ampliaciones y cancelaciones netas de menos por 945.9 miles de pesos, determinando un presupuesto autorizado por 20 millones 572.1 miles de pesos, de los cuales se recaudaron ingresos por 21 millones 518.9 miles de pesos, obteniendo una variación de más por 946.8 miles de pesos, lo que representó el 97.8 por ciento respecto al monto autorizado.

INGRESOS DE GESTION

Ingresos por Venta de Bienes y Servicios

Inicialmente se previó recaudar ingresos por 5 millones 352.4 miles de pesos, los cuales son registrados en subsidio estatal cumpliendo con el convenio de colaboración administrativa para su recaudación de los ingresos percibidos por las Entidades Públicas posteriormente se autorizaron cancelaciones por 5 millones 170.1 miles de pesos, determinando un presupuesto autorizado de 182.3 miles de pesos.

PARTICIPACIONES, APORTACIONES, TRANSFERENCIAS, ASIGNACIONES, SUBSIDIOS Y OTRAS AYUDAS.

Subsidio

Inicialmente se previó recaudar 16 millones 165.6 miles de pesos, posteriormente se autorizaron ampliaciones y cancelaciones por 3 millones 975.9 miles de pesos, determinando un presupuesto autorizado de 20 millones 141.5 miles de pesos, de los cuales se recaudaron 21 millones 279.1 miles de pesos, obteniendo una variación de más por un millón 137.6 miles de pesos, lo que representó el 5.6 por ciento respecto al monto autorizado.

OTROS INGRESOS Y BENEFICIOS

Se recaudaron 239.8 miles de pesos, de los cuales corresponden principalmente a Pasivos que se Generan como Resultado de Erogaciones que se Devengan en el Ejercicio Fiscal pero que quedan Pendientes de Liquidar al cierre del mismo.



Universidad Tecnológica de Zinacantan
 Estado Analítico del Ejercicio del Presupuesto de Egresos
 Clasificación por Objeto del Gasto (Capítulo y Concepto)
 Del 1 de Enero al 31 de Diciembre de 2023
 (Miles de Pesos)

Concepto	Egresos					Subgerencio
	Aprobado 1	Ampliaciones/ (Reducciones) 2	Modificado 3 = (1 + 2)	Devengado 4	Pagado 5	
Servicios Personales	112,624.0	923.1	11,778.1	11,284.8	11,284.8	433.3
Remuneraciones al Personal de Confianza Permanente	7333.9	-697.7	6,646.2	6,633.1	6,633.1	9.1
Remuneraciones al Personal de Confianza Temporaria	1,012.4	-1,012.4	0	0	0	0
Remuneraciones Adicionales y Especiales	12,344.6	1,002.1	22,246.7	22,423.3	22,423.3	3.4
Seguridad Social	1,297.9	616.5	2,098.4	1,713.5	1,713.6	324.8
Otros Provisores Sociales y Económicos	611.2	148.2	759.4	653.4	653.4	96.0
Provisiones	0	25.4	25.4	25.4	25.4	0
Pape de Estudiantes a Servicios Públicos	0	0	0	0	0	0
Materiales y Suministros	2,279.9	-314.5	1,964.4	1,695.5	1,695.5	268.9
Materiales de Administración, Emisión de Documentos y Artículos Oficiales	1,341.1	-366.8	1,044.3	915.7	915.7	228.6
Alimentos y Utensilios	36.6	2.9	63.5	63.5	63.5	0
Materiales y Materiales de Producción y Comercialización	806.2	11.2	833	833	833	0
Materiales y Artículos de Construcción y de Reparación	344.7	-399.2	2,365	2,332	2,332	0
Productos Químicos, Farmacéuticos y de Laboratorio	2,447.2	772.6	1,694	1,693	1,693	3.3
Combustibles, Lubricantes y Análisis	291.2	-175.5	175.7	81.0	81.0	1.1
Vestuario, Baños, Prendas de Protección y Artículos Deportivos	0	181	181	181	181	0
Materiales y Suministros Para Seguridad	633	152.4	215.7	215.5	215.5	34.7
Herramientas, Redacciones y Accesorios Manuales	0	0	0	0	0	0
Servicios Generales	7,065.1	-457.5	6,417.6	5,947.9	5,947.9	469.7
Servicios Básicos	723.1	-79.8	685.2	677	677	77.6
Servicios de Arrendamiento	0	6.2	6.2	6.2	6.2	0
Servicios Profesionales, Científicos, Técnicos y Otros Servicios	2,349.2	6.2	2,432	2,432	2,432	0
Servicios Financieros, Bancarios y Comerciales	842.1	-389.8	488.4	422.8	422.8	249.5
Servicios de Instalación, Reparación, Mantenimiento y Conservación	2,452.0	-571.5	1,892.4	1,732.3	1,732.3	25.6
Servicios de Comunicación Social y Publicidad	115.6	-36.5	78	78	78	87.9
Servicios de Traducción y Visitas	0	60.0	60.0	79	79	1
Servicios Oficiales	566.0	219.9	785.9	757.1	757.1	28.8
Otros Servicios Generales	558.0	-334.2	223.7	154.2	154.2	69.3
Transferencias, Asignaciones, Subsidios y Otras Ayudas	558.0	0	558.0	558.0	558.0	0
Transferencias Internas y Asignaciones al Sector Público	0	0	0	0	0	0
Transferencias al Resto del Sector Público	0	0	0	0	0	0
Subsidios y Subvenciones	558.0	-554.3	233.7	154.2	154.2	69.3
Ayudas Sociales	0	0	0	0	0	0
Pensiones y Jubilaciones	0	0	0	0	0	0
Transferencias a Fideicomisos, Mandatos y Otras Asignaciones	0	0	0	0	0	0
Transferencias a la Seguridad Social	0	0	0	0	0	0
Donativos	0	0	0	0	0	0
Transferencias al Exterior	0	0	0	0	0	0
Bienes Muebles, Inmuebles e Intangibles	0	0	0	0	0	0
Mobiliario y Equipo de Administración	0	0	0	0	0	0
Mobiliario y Equipo Educativo y Recreativo	0	0	0	0	0	0
Equipo Instrumental Médico y de Laboratorio	0	0	0	0	0	0
Vehículos y Equipo de Transporte	0	0	0	0	0	0
Equipo de Oficina y Seguridad	0	0	0	0	0	0
Herramienta, Otros Equipos y Herramientas	0	0	0	0	0	0
Activos Biológicos	0	0	0	0	0	0
Bienes Inmuebles	0	0	0	0	0	0
Activos Intangibles	0	0	0	0	0	0
Inversión Pública	0	0	0	0	0	0
Otros Públicos en Bienes de Dominio Público	0	0	0	0	0	0
Otros Públicos en Bienes Privados	0	0	0	0	0	0
Proyectos Productivos y Activos de Fomento	0	0	0	0	0	0
Inversiones Financieras y Otras Provisionales	0	0	0	0	0	0
Inversiones Para el Fomento de Actividades Productivas	0	0	0	0	0	0
Acciones y Participaciones de Capital	0	0	0	0	0	0
Compras de Títulos y Valores	0	0	0	0	0	0
Comisión de Préstamos	0	0	0	0	0	0
Inversiones en Fideicomisos, Mandatos y Otros Asignaciones	0	0	0	0	0	0
Otras Inversiones Financieras	0	0	0	0	0	0
Provisiones para Contingencias y Otras Erogaciones Especiales	0	0	0	0	0	0
Participaciones y Aportaciones	0	0	0	0	0	0
Participaciones	0	0	0	0	0	0
Aportaciones	0	0	0	0	0	0
Convencios	0	0	0	0	0	0
Deuda Pública	0	248.3	248.3	248.3	248.3	0
Amortización de la Deuda Pública	0	0	0	0	0	0
Innoves de la Deuda Pública	0	0	0	0	0	0
Comisiones de la Deuda Pública	0	0	0	0	0	0
Gastos de la Deuda Pública	0	0	0	0	0	0
Cerco por Coberturas	0	0	0	0	0	0
Ayudas Financieras	0	0	0	0	0	0
Ayudas de Ejercicio Faltas Anteriores	0	248.3	248.3	248.3	248.3	0
Total del Gasto	21,518.0	-645.9	20,572.1	19,310.7	19,310.7	1,341.4

Universidad Tecnológica de Zinacantanpec
Estado Analítico del Ejercicio del Presupuesto de Egresos
Clasificación Económica (por Tipo de Gasto)
Del 1 de Enero al 31 de Diciembre de 2023
 (Miles de Pesos)

Concepto	Egresos					Subejercicio
	Aprobado	Ampliaciones/ (Reducciones)	Modificado 3 = (1 + 2)	Devengado	Pagado	
Gasto Corriente	21,518.0	1,194.2	20,323.8	19,082.4	19,082.4	1,241.4
Gasto de Capital		248.3		248.3	248.3	
Amortización de la Deuda y Disminución de Pasivos						
Pensiones y Jubilaciones						
Participaciones						
Total del Gasto	21,518.0	945.9	20,572.1	19,330.7	19,330.7	1,241.4

Universidad Tecnológica de Zinacantanpec
Estado Analítico del Ejercicio del Presupuesto de Egresos
Clasificación Administrativa
Del 1 de Enero al 31 de Diciembre de 2023
 (Miles de Pesos)

Concepto	Egresos					Subejercicio
	Aprobado	Ampliaciones/ (Reducciones)	Modificado 3 = (1 + 2)	Devengado	Pagado	
Entidades Paraestatales y Fideicomisos No Empresariales y No Financieros	21,518.0	945.9	20,572.1	19,330.7	19,330.7	1,241.4
Instituciones Públicas de Seguridad Social						
Entidades Paraestatales Empresariales No Financieras con Participación Estatal Mayoritaria						
Fideicomisos Empresariales No Financieros con Participación Estatal Mayoritaria						
Entidades Paraestatales Empresariales Financieras con Participación Estatal Mayoritaria						
Entidades Paraestatales Empresariales Financieras con Participación Estatal Mayoritaria						
Entidades Paraestatales Empresariales Financieras con Participación Estatal Mayoritaria						
Fideicomisos Financieros Públicos con Participación Estatal Mayoritaria						
Total del Gasto	21,518.0	945.9	20,572.1	19,330.7	19,330.7	1,241.4

Universidad Tecnológica de Zinacantanpec
Estado Analítico del Ejercicio del Presupuesto de Egresos
Clasificación Administrativa
Del 1 de Enero al 31 de Diciembre de 2023
 (Miles de Pesos)

Concepto	Egresos					Subejercicio
	Aprobado	Ampliaciones/ (Reducciones)	Modificado 3 = (1 + 2)	Devengado	Pagado	
228C35000000000 Universidad Tecnológica de Zinacantanpec	21,518.0	945.9	20,572.1	19,330.7	19,330.7	1,241.4
Total del Gasto	21,518.0	945.9	20,572.1	19,330.7	19,330.7	1,241.4



Universidad Tecnológica de Zinacantan
Estado Analítico del Ejercicio del Presupuesto de Egresos
Clasificación Administrativa
Del 1 de Enero al 31 de Diciembre de 2023
(Miles de Pesos)

Concepto	Egresos					Subejercicio 6 = (3 - 4)
	Aprobado 1	Ampliaciones/ (Reducciones) 2	Modificado 3 = (1 + 2)	Devengado 4	Pagado 5	
Poder Ejecutivo	21,518.0	-945.9	20,572.1	19,330.7	19,330.7	1,241.4
Poder Legislativo						
Poder Judicial						
Organos Autónomos						
Total del Gasto	21,518.0	-	945.9	20,572.1	19,330.7	19,330.7

Universidad Tecnológica de Zinacantepec
Estado Analítico del Ejercicio del Presupuesto de Egresos
Clasificación Funcional (Finalidad y Función)
Del 1 de Enero al 31 de Diciembre de 2023
(Miles de Pesos)

Concepto	Egresos					Subejercicio 6 = (3 - 4)
	Aprobado 1	Ampliaciones/ (Reducciones) 2	Modificado 3 = (1 + 2)	Devengado 4	Pagado 5	
Gobierno						
Legislación						
Justicia						
Coordinación de la Política de Gobierno						
Relaciones Exteriores						
Asuntos Financieros y Hacendarios						
Seguridad Nacional						
Asuntos de Orden Público y de Seguridad Interior						
Otros Servicios Generales						
Desarrollo Social						
Protección Ambiental						
Vivienda y Servicios a la Comunidad						
Salud						
Recreación, Cultura y Otras Manifestaciones Sociales						
Educación	21,518.0	1,194.2	20,323.8	19,082.4	19,082.4	1,241.4
Protección Social						
Otros Asuntos Sociales						
Desarrollo Económico						
Asuntos Económicos, Comerciales y Laborales en General						
Aeropuertos, Aplicaciones, Pesca y Caza						
Combustibles y Energía						
Miinería, Manufacturas y Construcción						
Transporte						
Comunicaciones						
Turismo						
Ciencia, Tecnología e Innovación						
Otros Industriales y Otros Asuntos Económicos						
Otros no Clasificados en Funciones Anteriores:						
Transferencias de la Deuda Pública / Ceso Financiero de la Deuda						
Transferencias, Participativos y Aportaciones entre Diferentes Niveles y Órdenes de Gobierno						
Suavamiento del Sistema Financiero						
Aduanas de Ejercidos Fiscales Anteriores						
Total del Gasto	21,518.0	-	945.9	20,572.1	19,330.7	19,330.7

Universidad Tecnológica de Zinacantepec
Endudamiento Neto
Del 1 de Enero al 31 de Diciembre de 2023
(Miles de Pesos)

Identificación de Crédito o Instrumento	Contratación/Colocación	Amortización	Endudamiento Neto
	A	B	C = A - B
Créditos Bancarios			
			-
			-
			-
			-
			-
			-
Total Créditos Bancarios	-		-
Otros Instrumentos de Deuda			
			-
			-
			-
			-
			-
			-
Total Otros Instrumentos de Deuda	-		-
TOTAL	-		-

NO APLICABLE

Universidad Tecnológica de Zinacantepec
Intereses de la Deuda
Del 1 de Enero al 31 de Diciembre de 2023
(Miles de Pesos)

Identificación de Crédito o Instrumento	Devengado	Pagado
Créditos Bancarios		
Total de Intereses de Créditos Bancarios	-	
Otros Instrumentos de Deuda		
Total de Intereses de Otros Instrumentos de Deuda	-	
TOTAL	-	

NO APLICABLE



**Universidad Tecnológica de Zinacantan
EGRESOS POR CAPÍTULO
(Miles de Pesos)**

EGRESOS	PRESUPUESTO 2023			VARIACIÓN					
	AUTORIZADO	ASIGNACIONES Y/O AMPLIACIONES	REDUCCIONES Y/O DISMINUCIONES	TOTAL AUTORIZADO	EJERCIDO	IMPORTE	%		
Servicios Personales		11,626.0	5,297.4	5,205.3	11,718.1	11,284.8	433.3	3.7	
Materiales y Suministros		2,278.9		4,73.7	788.2	1,984.4	1,895.5	288.9	13.7
Servicios Generales		7,055.1		2,436.9	3,074.4	6,417.6	5,947.9	469.7	7.3
Transferencias, Asignaciones, Subsidios y Otras Ayudas		558.0		87.6	421.9	223.7	154.2	69.5	31.1
Deuda Pública					248.3	248.3			
T O T A L		<u>21,518.0</u>	<u>8,543.9</u>	<u>9,489.8</u>	<u>20,572.1</u>	<u>19,330.7</u>	<u>1,241.4</u>	<u>6.0</u>	

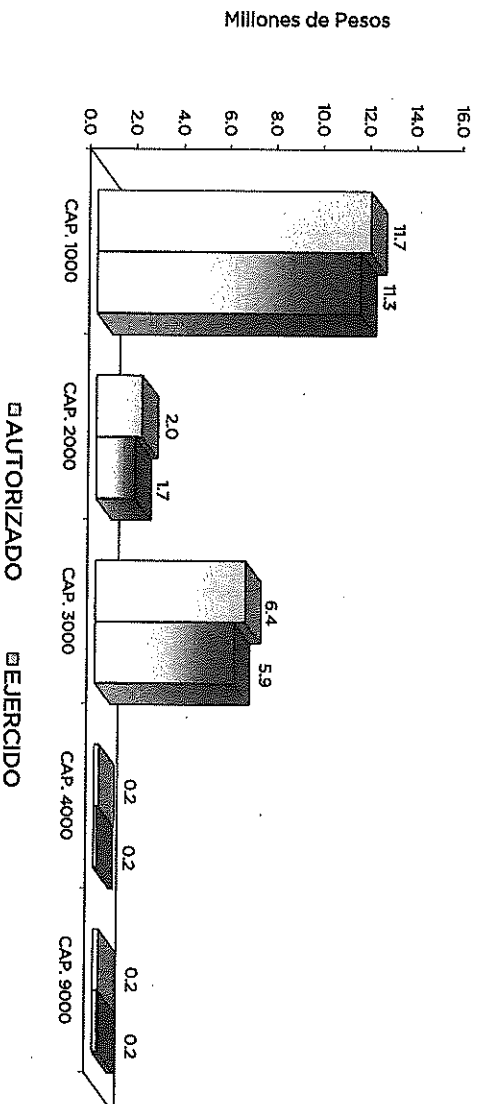

NOTAS AL PRESUPUESTO DE EGRESOS

EGRESOS

Se autorizó un presupuesto por 21 millones 518 mil pesos, posteriormente se autorizaron ampliaciones, cancelaciones y traspasos netos de menos por 945.9 miles de pesos, determinando un presupuesto modificado por 20 millones 572.1 miles de pesos, de los cuales se ejercieron 19 millones 330.7 miles de pesos, obteniendo un subejercido por 1 millón 241.4 miles de pesos, lo que representó el 6 por ciento respecto al monto autorizado.

SERVICIOS PERSONALES

Se tuvo un presupuesto autorizado por 11 millones 626 mil pesos, posteriormente se autorizaron ampliaciones y traspasos netos de más por 92.1 miles de pesos, determinando un presupuesto modificado de 11 millones 718.1 miles de pesos, de los cuales se ejercieron 11 millones 284.8 miles de pesos, obteniendo un subejercido por 433.3 miles de pesos, lo que representó el 3.7 por ciento respecto al monto autorizado.

MATERIALES Y SUMINISTROS

Se tuvo un presupuesto para este capítulo por 2 millones 278.9 miles de pesos, posteriormente se autorizaron cancelaciones y traspasos netos de menos por 314.5 miles de pesos, determinando un presupuesto modificado por 1 millón 964.4 miles pesos, de los cuales se ejercieron un millón 695.5 miles de pesos, obteniendo un subejercido por 268.9 miles de pesos, lo que representó 13.7 por ciento respecto al monto autorizado.

SERVICIOS GENERALES

Se tuvo un presupuesto autorizado de 7 millones 55.1 miles de pesos, posteriormente se autorizaron cancelaciones y traspasos netos de menos por 637.5 miles de pesos, determinando un presupuesto modificado por 6 millones 417.6 miles de pesos, de los cuales se ejercieron 5 millones 947.9 miles de pesos, obteniendo un subejercido por 469.7 miles de pesos, lo que representó 7.3 por ciento respecto al monto autorizado.

TRANSFERENCIAS, ASIGNACIONES, SUBSIDIOS Y OTRAS AYUDAS

Se tuvo un presupuesto autorizado por 558 mil pesos, posteriormente se realizaron traspasos netos de menos por 334.3 miles de pesos, determinando un presupuesto modificado por 223.7 miles de pesos, los cuales se ejercieron 154.2 miles de pesos, obteniendo un subejercido por 69.5 miles de pesos, lo que representó 31.1 por ciento respecto al monto autorizado.

DEUDA PÚBLICA

Se autorizó ampliación por 248.3 miles de pesos, por concepto de Pasivos Derivados de Erogaciones Devengadas y Pendientes de Ejercicios Anteriores de los cuales se ejercieron en su totalidad.



INFORMACIÓN PRESUPUESTAL

Universidad Tecnológica de Zinacantan
EGRESOS POR OBJETO DEL GASTO
(Miles de Pesos)

CAPÍTULO Y OBJETO DEL GASTO	P R E S U P U E S T O 2 0 2 3				TOTAL AUTORIZADO	EJERCIDO	VARIACIÓN
	AUTORIZADO	ASIGNACIONES Y/O AMPLIACIONES	REDUCCIONES Y/O DISMINUCIONES	TOTAL Y/O DISMINUCIONES			
SERVICIOS PERSONALES	11,526.0	5,297.4	5,205.3	11,718.1	11,284.8	433.3	
Sueldo Base	8,348.2	2,989.1	4,889.3	6,548.0	6,839.1	8.9	
Prima Vacacional	307.8	30.4	59.6	278.6	278.6	0.0	
Aguinaldo	517.8	602.2	20.9	1,099.1	1,098.1	1.0	
Vacaciones no disfrutadas por Fijiquito	13.7		13.6	.1		.1	
Compensación por Retabulación	157.9	394.3		552.2	551.8	.4	
Gratificación	186.4	22.5		188.9	188.9	0.0	
Aportaciones de Servicio de Salud	81.2	61.2	14.4	128.0	127.9	.1	
Aportaciones al Sistema Solidario de Reparo	487.1	248.9	8.5	727.5	726.6	.9	
Aportaciones del Sistema de Capitalización Individual	473.1	329.8	128.8	614.1	539.1	75.0	
Aportaciones para Financiar los Gastos Generales de Administración del ISSEMYM	149.5	45.5	20.2	174.8	132.7	42.1	
Aportaciones para Riesgo de Trabajo	116.5	1	12.6	104.0	63.6	40.4	
Seguros y Fianzas	137.2	283.7	104.8	316.1	243.0	73.1	
Seguro de Separación Individualizado	118.5		16.5	102.0	8.6	93.4	
Otros Gastos Derivados de Convenio	241.9	93.7	101.0	234.6	182.6	72.0	
Varios	20.0			20.0		20.0	
Despensa	349.2	.5		504.2	500.3	3.9	
Reconocimiento a Servidores Públicos	170.1	25.4	15.1	25.4	25.4	0.0	
MATERIALES Y SUMINISTROS	2,278.9	473.7	788.2	1,964.4	1,595.5	268.9	
Materiales y Utiles de Oficina	176.8	156.1	13.0	319.9	319.8	.1	
Material y Utiles de Imprenta y Reproducción	287.0		26.5	260.5	192.4	68.1	
Material Estadístico y Geográfico		4.1		4.1		4.1	
Materiales y Utiles para el Procesamiento en Equipos y Bienes Informáticos	612.3		267.8	344.5	320.5	24.0	
Material y Enseres de Limpieza	266.0		53.1	211.9	75.5	136.4	
Material para Identificación y Registro		3.5		3.5	3.5	0.0	
Productos Alimenticios para Personas	27.3	37.2	22.9	41.6	41.6	0.0	
Utensilios para el Servicio de Alimentación	23.3	11.9	23.3	11.9	11.9	0.0	
Materias Primas y Materiales de Producción		11.2		11.2	11.2	0.0	
Material Eléctrico y Electrónico		8.6		8.6	8.6	0.0	
Materiales Complementarios	41.5		41.5				
Material de Señalización	4.2		.8	3.4		3.4	
Materiales de Construcción	300.0		76.5	223.5	223.5	0.0	
Estructuras y Manufacturas para Todo Tipo de Construcción		1.0		1.0		1.0	
Sustancias Químicas		.9		.9		.9	
Medicinas y Productos Farmacéuticos		7.8		7.8	7.8	0.0	
Materiales, Accesorios y Suministros de Laboratorio	246.9	16.7	103.0	160.6	160.6	0.0	
Combustibles, Lubrificantes y Aditivos	231.3		115.5	115.8	81.0	34.8	
Prendas de Seguridad y Protección Personal		11.6		11.6	11.6	0.0	
Artículos Deportivos		6.5		6.5	6.5	0.0	
Relaciones, Accesorios y Herramientas	.8		2	.6		.5	
Relaciones y Accesorios Menores de Edificios		3		3	3	0.0	
Reflexiones y Accesorios para Equipo de Computo	14.6	4.3	14.6	4.3	4.3	0.0	
Reflexiones y Accesorios Menores para Equipo de Transporte	1.9	.9	.4	2.4	.9	1.5	
Artículos para la Extinción de Incendios		20.0		20.0	20.0	0.0	
Otros Enseres	46.0	171.1	29.1	188.0	188.0	0.0	

UTZIN

CAPÍTULO Y OBJETO DEL GASTO	P R E S U P U E S T O 2 0 2 3					TOTAL AUTORIZADO	EJERCIDO	VARIACIÓN
	AUTORIZADO	ASIGNACIONES Y/O AMPLIACIONES	REDUCCIONES Y/O DISMINUCIONES	TOTAL AUTORIZADO	EJERCIDO			
SERVICIOS GENERALES	7,055.1	2,436.9	3,074.4	6,417.6	5,947.9	469.7		
Servicio de Energía Eléctrica	329.0	174.5	116.5	387.1	333.8	53.3		
Gas	2.2		2.2					
Servicio de Agua	87.8	3.7	39.9	55.6	35.8	19.8		
Servicio de Teléfono Convencional	94.9		39.8	55.1	50.7	4.4		
Servicios de Acceso a Internet	209.6	6.6	19.8	196.4	196.4			
Servicio Postal y Telegráfico	1.3		1.0	1.1	1.1			
Arrendamiento de Vehículos			104.9	1.1		1.1		
Arrendamiento de Activos Intangibles			6.3	6.3	6.3			
Asesorías Asociadas a Convenios o Acuerdos	618.8	20.0	272.3	366.4	366.4			
Servicios Informáticos		25.0		25.0	25.0			
Capacitación	97.8		18.8	79.0		79.0		
Servicios de Apoyo Administrativo y Fotocopiado	30.0		30.0					
Impresiones de Documentos Oficiales para la Prestación de Servicios Públicos, Identificación, Formatos Administrativos y Fiscal		75.3		75.3	75.3			
Servicios de Vigilancia	1,602.7	610.3	325.6	1,887.4	1,716.9	170.5		
Servicios Bancarios y Financieros	90.0		53.4	36.6	36.6			
Seguros y Fianzas	758.3	305.5	641.9	421.9	396.2	25.7		
Reparación y Mantenimiento de Inmuebles	770.8	104.9	417.2	458.5	458.4	1.1		
Reparación, Mantenimiento e Instalación de Mobiliario y Equipo de Oficina	200	2.4	10.1	12.5	12.3			
Reparación, Instalación y Mantenimiento de Bienes Informáticos Microinformación y Tecnologías de la Información	329.5	132.2	296.3	172.4	172.4			
Reparación y Mantenimiento para Equipo y Redes de Tele y Radio Transmisión	340.9		282.2	88.7	88.7			
Reparación y Mantenimiento de Vehículos Terrestres, Aéreos y Lacostres	1.2	32.5	2.8	30.9	30.9			
Reparación, Instalación y Mantenimiento de Máquinaria, Equipo Instrumental y Diversos	64.7	8.7	64.7	8.7				
Servicios de Lavandería, Limpieza e Higiene	860.0	421.5	207.7	1,073.8	966.2	87.6		
Servicios de Fumigación	65.0		36.5	65.0	65.0			
Publicaciones Oficiales y de Información en General para Difusión	114.6		6.8	78.1	78.1			
Transportación Aérea			5	6.8	6.8			
Gastos de Traslado por Vía Terrestre		73.7		73.2	72.9	3.3		
Otros Impuestos y Derechos	20.3	37.8	26.1	32.0	29.6	2.4		
Impuesto sobre Erogaciones por Remuneraciones al Trabajo Personal	184.2	141.5	7	325.7	299.3	26.4		
Gastos de Servicios Menores	1.5	21.7		22.5	22.5			
Subcontratación de Servicios con Terceros	360.0	113.3	67.7	405.6	405.6			
TRANSFERENCIAS, ASIGNACIONES, SUBSIDIOS Y OTRAS AYUDAS	558.0	87.6	421.9	223.7	154.2	69.5		
Gastos Relacionados con Actividades Culturales, Deportivas y de Ayuda Extraordinaria	558.0	87.6	421.9	223.7	154.2	69.5		
DEUDA PÚBLICA		248.3		248.3	248.3			
Por Ejercidos Anteriores		248.3		248.3	248.3			
T O T A L	21,518.0	8,543.9	9,489.8	20,572.1	19,350.7	1,241.4		



INFORMACIÓN PROGRAMÁTICA





Universidad Tecnológica de Zinacantan
 Gasto por Categoría Programática
 Del 1 de Enero al 31 de Diciembre de 2023
 (Miles de Pesos)

Concepto	Egresos					Subejercicio 6=(3 - 4)
	1 Aprobado	2 Ampliaciones/ (Reducciones)	3=(1 + 2) Modificado	4 Devengado	5 Pagado	
Programas	21,518.0	-	20,323.8	19,082.4	19,082.4	1,241.4
Subsidios, Sector Social y Privado o Entidades Federativas y Municipios	-	-	-	-	-	-
Sujetos a Reglas de Operación	-	-	-	-	-	-
Otros Subsidios	-	-	-	-	-	-
Desempeño de las Funciones	21,518.0	1,194.2	20,323.8	19,082.4	19,082.4	1,241.4
Prestación de Servicios Públicos	21,518.0	1,194.2	20,323.8	19,082.4	19,082.4	1,241.4
Provisión de Bienes Públicos	-	-	-	-	-	-
Planeación, Seguimiento y Evaluación de Políticas Públicas	-	-	-	-	-	-
Promoción y Fomento	-	-	-	-	-	-
Regulación y Supervisión	-	-	-	-	-	-
Funciones de las Fuerzas Armadas (Únicamente Gobierno Federal)	-	-	-	-	-	-
Específicos	-	-	-	-	-	-
Proyectos de Inversión	-	-	-	-	-	-
Administrativos y de Apoyo	-	-	-	-	-	-
Apoyo al Proceso Presupuestario y para Mejorar la Eficiencia Institucional	-	-	-	-	-	-
Apoyo a la Función Pública y al Mejoramiento de la Gestión	-	-	-	-	-	-
Operaciones Ajenas	-	-	-	-	-	-
Compromisos	-	-	-	-	-	-
Obligaciones de Cumplimiento de Resolución Jurisdiccional	-	-	-	-	-	-
Desastres Naturales	-	-	-	-	-	-
Obligaciones	-	-	-	-	-	-
Pensiones y Jubilaciones	-	-	-	-	-	-
Aportaciones a la Seguridad Social	-	-	-	-	-	-
Aportaciones a Fondos de Estabilización	-	-	-	-	-	-
Aportaciones a Fondos de Inversión y Reestructura de Pensiones	-	-	-	-	-	-
Programa de Gasto Federalizado (Gobierno Federal)	-	-	-	-	-	-
Gasto Federalizado	-	-	-	-	-	-
Participaciones a Entidades Federativas y Municipios	-	-	-	-	-	-
Costo Financiero, Deuda o Apoyos a Deudores y Ahorradores de la Banca	-	-	-	-	-	-
Adeudos de Ejercicios Fiscales Anteriores	-	248.3	248.3	248.3	248.3	-
Total del Gasto	21,518.0	945.9	20,572.1	19,330.7	19,330.7	1,241.4



El Plan de Desarrollo del Estado de México 2017-2023, es la base de la planeación democrática, financiera, económica, social, política, cultural, de protección al ambiente y de aprovechamiento racional de los recursos naturales en nuestra entidad federativa, alineada a los diversos ordenamientos e instrumentos jurídicos, tanto nacionales como internacionales, con miras al crecimiento potencial de nuestro Estado para atender las necesidades de su sociedad, y estar en posibilidad de dar cumplimiento a los indicadores de desarrollo social y humano. Lo anterior, atendiendo cuatro pilares de desarrollo: social, económico, territorial y seguridad; a través de tres ejes transversales: igualdad de género, gobierno capaz y responsable, y por último, conectividad y tecnología para el buen gobierno.

SOCIAL

Programas de nueva generación para disminuir la desigualdad. El Gobierno del Estado de México considera prioritario desarrollar y conservar familias fuertes, promover el empleo y proteger el ingreso, particularmente el de las mujeres. En correspondencia con la Agenda 2030, el logro de estos propósitos influirá directa e indirectamente el cumplimiento de las metas globales que contribuirán a disminuir la pobreza y el hambre; procurarán el acceso a una vivienda y a servicios básicos adecuados; reducirán las desigualdades y la discriminación; promoverán una educación inclusiva, equitativa y de calidad, así como una vida sana y en general el bienestar. Diagnóstico: Pobreza y Hambre en el Estado de México.

GOBIERNO CAPAZ Y RESPONSABLE

El reto de los gobiernos actuales versa sobre la eficacia en solucionar los problemas endémicos que aquejan a las sociedades modernas y uno de los mayores retos es hacerlo con apego al Estado de Derecho, ya que este aporta las normas y los valores fundamentales que rigen la convivencia social, así como los derechos y obligaciones de los actores sociales y políticos.

**Universidad Tecnológica de Zinacantan
EGRESOS POR PILAR Y/O EJE TRANSVERSAL
(Miles de Pesos)**

PILAR Y/O EJE TRANSVERSAL	AUTORIZADO	PRESUPUESTO 2023		TOTAL AUTORIZADO	EJERCIDO	VARIACIÓN IMPORTE	VARIACIÓN %
		ASIGNACIONES Y/O AMPLIACIONES	REDUCCIONES Y/O DISMINUCIONES				
Pilar Social	21,518.0	8,295.6	9,489.8	20,323.8	19,082.4	1,241.4	6.1
Gobierno Capaz y Responsable		248.3		248.3	248.3		
T O T A L	21,518.0	8,543.9	9,489.8	20,572.1	19,330.7	1,241.4	6.0

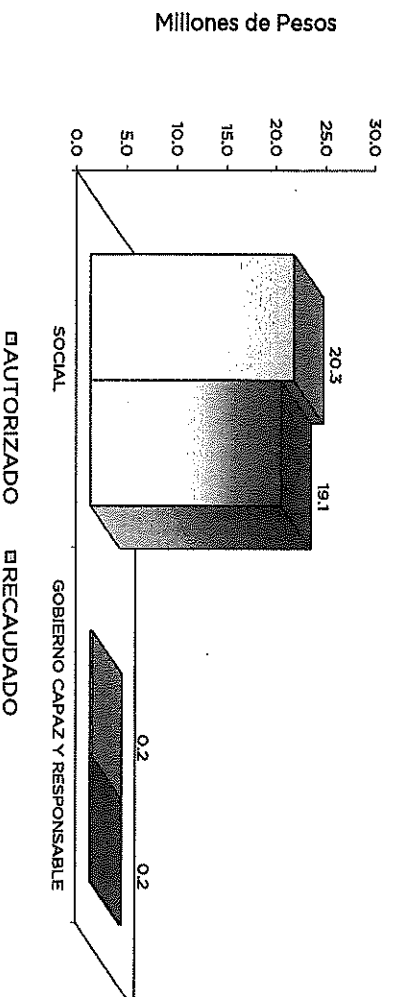

FINALIDAD SOCIAL

DESARROLLO SOCIAL

En esta finalidad se avanzará en la provisión de servicios a la población en materia de Protección Social, Educación, Salud, Vivienda y Servicios a la Comunidad, con lo que se apoyará fundamentalmente la consecución de las Metas Nacionales México Incluyente y México con Educación de Calidad.

El Programa que desarrolló la Universidad Tecnológica de Zinacantepec, busca cumplir con los siguientes objetivos:

- Mejorar la calidad de la educación en todos los niveles.
- Formar integralmente al alumno para mejorar la calidad en la educación con énfasis e una formación a partir de valores universales, actitudes y hábitos positivos, mediante conocimientos y competencias.
- Impulsar la vinculación efectiva de la Educación Media Superior y la Educación Superior con los sectores público, privado y social.

Universidad Tecnológica de Zinacantepec						
EGRESOS POR PROGRAMAS (Millones de Pesos)						
PROGRAMA	PRESUPUESTO 2023			TOTAL ASIGNACIONES Y/O AMPLIACIONES/ DISMINUCIONES AUTORIZADO	EJERCIDO	VARIACIÓN IMPORTE %
	ASIGNADO	REDUCCIONES	REDUCCIONES			
Educación Superior	21120.0	8220.7	9384.1	19,948.6	18,708.4	1,240.2 6.2
Gestión de Políticas Educativas	80.0		1.9	78.1	78.1	
Modernización de la Educación	326.0	74.9	105.8	297.1	295.9	1.2 4
Previsiones para el Pago de Adeudos de Ejercicios Fiscales Anteriores		248.3		248.3	248.3	
TOTAL	21,518.0	8,543.9	9,489.8	20,572.1	19,330.7	1,241.4 6.0

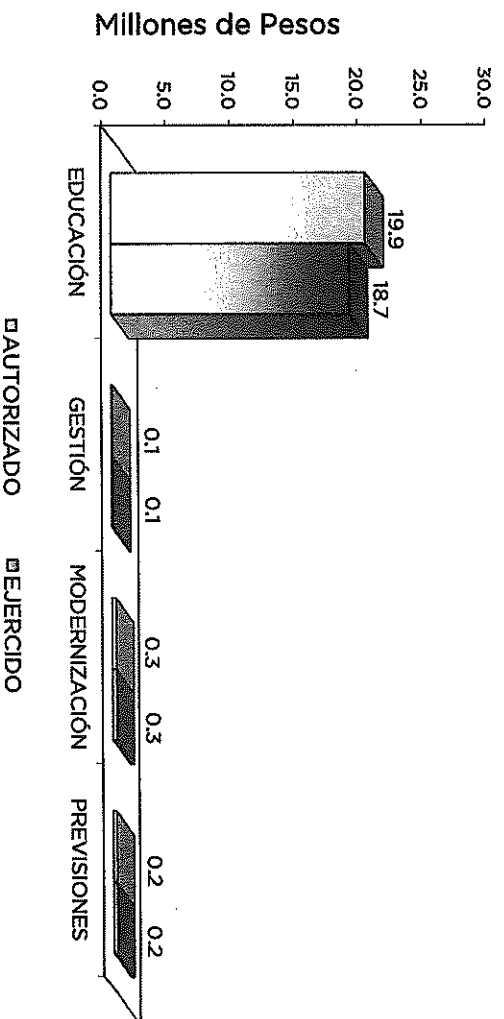

**AVANCE OPERATIVO PROGRAMÁTICO Y PRESUPUESTAL
EDUCACIÓN SUPERIOR**

020503010101 EDUCACIÓN SUPERIOR UNIVERSITARIA

En materia de preservación del patrimonio universitario durante el año 2023, se realizó la reparación y mantenimiento a los inmuebles de la institución, a efecto de que los alumnos cuenten con instalaciones dignas y de calidad, realizando acciones de impermeabilización, reparación de fugas, reparación de techos, pisos, muros, cambios de bombillas que se encontraban con falla en los 4 edificios que conforman la Universidad, así como la instalación de conexiones de Internet, reparación de puertas, ventanas y sanitarios.

Derivado del cambio de criterios de evaluación por parte de la entidad certificadora, no fue posible lograr la acreditación en el ejercicio 2023, esta acción se tiene prevista para concentrarse en el mes de mayo 2024.

Como parte de las acciones a realizar en materia de capacitación, se capacitó a 16 servidores y servidoras públicos, quienes se desempeñan como personal administrativo, con la finalidad de mejorar el desempeño en sus actividades dentro de la institución, en los siguientes rubros:

- Fundamentos básicos de la gestión documental electrónica.
- La importancia de la conservación de los documentos físicos de archivo.
- Aplicaciones básicas de Windows 8 para principiantes.
- Taller "Marco de Referencia 2021: para programas de técnico superior universitario(TSU), una guía para la Autoevaluación"

Durante el ejercicio que se reporta la Universidad capacitó a 24 docentes, con la finalidad de mejorar su desempeño y brindar un servicio educativo de calidad.

Entre los temas para la capacitación de personal docente, destacan:

- Sistemas de Gestión de Calidad.
- Acreditación y Evaluación.
- Habilidad Digital.
- Perspectiva de Género.
- Creación de Entornos Seguros.

Cabe destacar que la UTZIN actualmente cuenta con la certificación NMX-CC-9001-INMG-15/ISO9001:2015 "Sistemas de Gestión de Calidad", a través de la cual, la institución continúa ejerciendo acciones de operatividad a través de los procedimientos que la norma certifica como calidad.

Además un rubro muy importante para esta institución es el relativo a la Titulación de estudiantes, ya que con la expedición del título profesional los estudiantes comprobarán formalmente el grado académico que ostentan, permitiéndoles encontrar mejores oportunidades laborales. En ese sentido, la Universidad Tecnológica de Zinacantanpec ha logrado mantener al 98 por ciento el indicador de Titulación en relación con los egresados de nuestras diferentes carreras.

Con el objetivo de conocer las habilidades, destrezas, capacidades, así como el nivel de competencia profesional en el desarrollo de la docencia y elevar la calidad del servicio educativo, la Universidad logró evaluar a 24 docentes obteniendo cada uno calificaciones cuantitativas y cualitativas, lo cual favorece para brindar un servicio educativo de calidad

También como parte de las acciones a realizar en materia de cultura emprendedora se llevaron a cabo 8 conferencias presenciales y en línea, atendiendo temas como: emprendimiento, energía, inteligencia artificial, tecnología y los retos del futuro, desarrollo de negocios, entre otros, en colaboración con instituciones como la Secretaría de Desarrollo Económico y el Instituto



Mexiquense del Empleado del Gobierno del Estado de México, el Instituto Municipal de la Juventud del Ayuntamiento de Zinacantan, la CONDUSEF y el Tecnológico de Monterrey.

Para esta Universidad, sus egresados representan la culminación de un esfuerzo conjunto realizados por los distintos espacios que la integran, gracias a la sólida preparación académica y al dominio de metodologías y técnicas innovadoras proporcionadas durante su proceso de formación; durante el ciclo escolar 2023, un total de 171 concluyeron su proceso enseñanza - aprendizaje.

En el año 2023 para esta casa de estudios, ha sido el que marcó la diferencia y materializa el “antes y el después” de la institución; en especial para el área académica de esta institución, la cual ha tenido avances notables en sus principales indicadores. Tal es el caso de la atención a la matrícula, en virtud de que en el ciclo escolar actual la Universidad atiende un total de 570 estudiantes.

Es de destacar que es el segundo año que los estudiantes de nuevo ingreso eligen a nuestra institución educativa como única opción de estudios a nivel superior, prefiriéndola frente a otras instituciones de la zona de influencia, permitiéndonos crecer un 16 por ciento en la matrícula de nuevo ingreso, es decir, 6 por ciento más que el ciclo escolar anterior.

GESTIÓN DE LAS POLÍTICAS EDUCATIVAS

020506010204 VINCULACIÓN CON EL SECTOR PRODUCTIVO

Durante el año 2023 se concretaron 14 convenios programados de colaboración, coadyuvando en la formación académica de las y los alumnos de la institución creando estrategias de vinculación e inserción de las y los beneficiarios en el ámbito laboral.

También se realizaron 30 acciones de vinculación y extensión realizadas con la finalidad de difundir y vincular a los alumnos para su crecimiento profesional.

Como parte de las acciones realizadas se tuvo contacto con 100 alumnos egresados, a través de una encuesta para conocer su situación laboral actual, cumpliendo al 100 por ciento con la meta. Dando cumplimiento al compromiso de dar seguimiento al desarrollo profesional del alumnado.

Como parte de los objetivos en materia de internacionalización entre la comunidad estudiantil para fortalecer la calidad educativa se realizaron 5 acciones, cumpliendo así con el 100 por ciento programado en el indicador.

En el ejercicio 2023 no se pudo alcanzar la meta establecida de acreditar programas educativos, derivado de los ajustes y cambios al interior de la institución, comprometidos con el trabajo en conjunto para el logro de la meta para el ejercicio 2024.

MODERNIZACIÓN DE LA EDUCACIÓN

020506020101 FORTALECIMIENTO DE LA CALIDAD EDUCATIVA

Con la finalidad de ofrecer las herramientas necesarias para el aprendizaje del idioma inglés y como parte del sistema “BIS” que contempla la Universidad, se impartió el idioma a 570 alumnos, para perfeccionar sus habilidades.

Además de que como parte de las acciones para el proceso de certificación y con el objetivo de expandir las posibilidades laborales y de oportunidad, se logró certificar a 220 alumnos en el idioma inglés.

020506020104 TECNOLOGÍA APLICADA A LA EDUCACIÓN

Durante el ejercicio 2023 fueron destinados 400 equipos de cómputo para dar cumplimiento a los procesos de enseñanza aprendizaje en materia de habilidades digitales.



020506020105 CONVIVENCIA ESCOLAR SIN VIOLENCIA

La Universidad Tecnológica de Zinacantan, está comprometida con la prevención de las violencias en cualquiera de sus vertientes, por esté durante el año 2023 se implementaron campañas permanentes impresas y redes sociales con la finalidad de concientizar a la comunidad estudiantil particularmente en la erradicación de violencia de género y la violencia escolar (bullying), acompañando estas campañas con la apertura de los buzones blanco y naranja, los cuales dan voz anónima al alumnado para denunciar cualquier situación de abuso. La conmemoración de los días 25 de cada mes, los días naranja, también es una acción permanente que fortalece el mensaje que se quiere difundir en cuanto la violencia de género.

Con el objetivo de sensibilizar y concientizar sobre la igualdad de género, durante el ejercicio 2023 fueron realizadas veintidós acciones, con la finalidad de sensibilizar a la comunidad estudiantil en materia de violencia de género.

Universidad Tecnológica de Zinacantan Avance Operativo - Programático y Presupuestal Enero - Diciembre de 2023														
PRESUPUESTO 2023 (Miles de Pesos)														
FIN	FUN	SF	PP	SP	PI	DESCRIPCIÓN	UNIDAD DE MEDIDA	PROGRAMADO	ALCANZADO	AVANCE %	AUTORIZADO ANUAL	EJERCIDO	%	
M E T A S														
						SOCIAL								
						EDUCACIÓN								
						EDUCACIÓN SUPERIOR TECNOLÓGICA								
02	05	03	01	01	01	Fomentar que los Estudiantes Egresen en el Ciclo Escolar para contribuir en sus estudios de tipo Superior	Documento	120	120	100				
						Ayudar a la Matricula de Educación Superior para Contribuir a la cobertura Educativa del nivel Superior	Estudiante	570	570	100				
						Ayudar a los estudiantes de nuevo ingreso de educación superior para que continúen su formación profesional	Estudiante	280	171	65.8				
						Realizar Acciones que Fomenten la Cultura Emprendedora para desarrollar habilidades en los Estudiantes	Acción	8	8	100				
						Fomentar que los Egresados se Tuvien para acreditar su formación profesional	Documento	120	120	100				
						Lograr Certificaciones en Educación Superior para Mejorar la Calidad	Documento	2	2	100				
						Impulsar la Capacitación o Actualización del personal Docente para Mayor la Formación Académica	Docente	24	24	100				
						Evaluar al Personal Docente con la Frecuencia de Encantar Áreas de Oportunidad para Mayor su Desempeño	Docente	24	24	100				
						Impulsar la Capacitación del Personal Directivo y Administrativo para el Fortalecimiento Institucional	Persona	16	16	100				
						Apoyar Programas Educativos en Educación Superior para Mejorar la Calidad	Programa	1	0	0				
						Rehabilitar y o Proporcionar Mantenimiento Preventivo y Correctivo a los Inmuebles con el Propósito de Mejorar la Calidad de la Infraestructura Física	Inmueble	4	4	100				
						GESTIÓN DE POLÍTICAS EDUCATIVAS								
						VINCULACIÓN CON EL SECTOR PRODUCTIVO								
02	05	03	01	02	04	Realizar Acciones de Vinculación y Examen que Permitan Establecer Lazos de Colaboración con los Sectores Público, Privado y Social	Acción	30	30	100		78.1	78.1	100.0
						Operar Convenios con las Sectores Público, Privado y Social para Fortalecer los Lazos de Colaboración Institucional	Convenio	15	14	83				
						Ayudar Estudiantes en Educación Dual para Desarrollar Actitudes y Habilidades en Unidades Económicas	Estudiante	18	13	72				
						Conectar Egresados en Educación Superior para Identificar su Situación Laboral y Profesional	Egresado	100	100	100				
						Impulsar la Interacción entre la Comunidad de la Institución para Fortalecer la Calidad Educativa	Persona	5	5	100				
						MODERNIZACIÓN DE LA EDUCACIÓN								
						FORTEALECIMIENTO DE LA CALIDAD EDUCATIVA								
02	05	06	02	01	01	Impartir el idioma inglés a los Estudiantes en Educación Superior para el Desarrollo de Competencias	Estudiante	570	570	100		8.5	7.3	85.9
						Impulsar la Participación de Estudiantes de Educación Superior en Procesos de Certificación en el Idioma Inglés para el Desarrollo de Competencias	Estudiante	220	220	100				

UTZIN

				M E T A S			PRESUPUESTO 2023						
				(Millas de Pesos)									
FIN	SF	PP	SP	Fr	DESCRIPCIÓN	UNIDAD DE MEDIDA	PROGRAMADO	ALCANZADO	AVANCE %	AUTORIZADO ANUAL	EJERCIDO	%	
02	05	06	02	01	04	TECNOLOGIA APLICADA A LA EDUCACIÓN	Equipo de Computo	400	400	100	108.2	108.2	100.0
						Destinar Equipo de Computo al Proceso de Enseñanza-Aprendizaje que impulse estrategias innovadoras en Educación Superior para el desarrollo de Habilidades Digitales							
02	05	06	02	01	05	CONVENENCIA ESCOLAR SIN VIOLENCIA	Acción	18	18	100	180.4	180.4	100.0
						Realizar Acciones de Prevención, Detección y Atención de la Violencia Escolar para contribuir a una cultura de paz en la institución							
						Realizar Acciones de Igualdad de Género y Oportunidades para contribuir a un entorno socioeconómico	Acción	22	22	100			
						GOBIERNO CAPAZ Y RESPONSABLE							
						OTROS NO CLASIFICADOS EN RANCONES							
						PREVISIÓN PARA EL PAGO DE EJERCICIOS FISCALES ANTERIORES							
04	04	01	01	01	01	PASIVOS DERIVADOS DE EROGACIONES DERIVADAS Y PENDIENTES DE EJERCICIOS ANTERIORES					248.3	248.3	100.0
						Registrar el Pago de Adeudos de Ejercicios Fiscales Anteriores.	Documento	1	1	100			
T O T A L											<u>20,572.1</u>	<u>19,330.7</u>	<u>94.0</u>





ANEXOS ESTABLECIDOS EN DIFERENTES ORDENAMIENTOS



UTZIN



**Relación de Bienes Inmuebles que Componen el Patrimonio
Cuenta Pública 2023
(Miles de Pesos)**

Ente Público: Universidad Tecnológica de Zinacantepec

Código	Descripción de Bienes Inmuebles	Valor en Libros
	Edificios No Habitacionales	85,867.7
	T O T A L	85,867.7

**Relación de Bienes Muebles que Componen el Patrimonio
Cuenta Pública 2023
(Miles de Pesos)**

Ente Público: Universidad Tecnológica de Zinacantepec

Código	Descripción de Bienes Muebles	Valor en Libros
	Mobiliario y Equipo de Administración	11,000.7
	Mobiliario y Equipo Educativo y Recreativo	1,968.4
	Equipo e Instrumental Médico y de Laboratorio	7,574.7
	Veículos y Equipo de Transporte	773.1
	Maquinaria, Otros Equipos y Herramientas	11,130.7
	T O T A L	32,447.6

Universidad Tecnológica de Zinacantepec			
Cuenta Pública 2023			
Relación de Cuentas Bancarias Productivas Específicas			

Fondo, Programa o Convenio	Datos de la Cuenta Bancaria	
	Institución Bancaria	Número de Cuentas
Federal Específica	BBVA	228
Ingresos Propios	BBVA	147
Estatal Específica	BBVA	201



UTZIN



FORMATOS PARA EL CUMPLIMIENTO DE LA LEY DE DISCIPLINA FINANCIERA DE LAS ENTIDADES FEDERATIVAS Y LOS MUNICIPIOS



UTZIN



Universidad Tecnológica de Zinacantanpec
Estado de Situación Financiera Detallado - LDF
Al 31 de Diciembre de 2023 y 2022
(Cifras en Miles de Pesos)

Concepto	2023	2022	Concepto	2023	2022
ACTIVO			PASIVO		
Activo Circulante			Activo Circulante		
a) Efectivo y Equivalentes (a1+a2+a3+a4+a5+a6+a7)	1,322.8	3,979.6	a) Cuentas por Pagar a Corto Plazo (a1+a2+a3+a4+a5+a6+a7+a8+a9)	210.4	248.3
a1) Efectivo	0.0	0.0	a1) Proveedores por Pagar a Corto Plazo	0.0	765.3
a2) Bancos/Terceros	1,322.8	3,979.6	a2) Proveedores por Pagar a Corto Plazo	0.0	0.0
a3) Bancos/Depositos y Otros			a3) Comenzos por Otros Pasivos por Pagar a Corto Plazo		
a4) Fondos con Alcédano Específica			a4) Participaciones y Aportaciones por Pagar a Corto Plazo		
a5) Fondos con Alcédano Específica			a5) Transferencias Otorgadas por Pagar a Corto Plazo		
a6) Depósitos de Fondos de Terrenos en Garantía y/o Administración			a6) Intereses, Comisiones y Otros Gastos de la Deuda Pública por Pagar a Corto Plazo		
a7) Otros Efectivos y Equivalentes			a7) Retenciones y Contribuciones por Pagar a Corto Plazo	185.0	148.2
b) Derechos a Recibir Efectivo o Equivalentes (b1+b2+b3+b4+b5+b6+a7)	15.6	21	a8) Devoluciones de la Ley de Impagos por Pagar a Corto Plazo		
b1) Inversiones Financieras de Corto Plazo			a9) Otros Cuentas por Pagar a Corto Plazo	25.4	23.6
b2) Cuentas por Cobrar a Corto Plazo			b) Documentos por Pagar a Corto Plazo (b1+b2+b3)	0.0	0.0
b3) Duraciones Diversas por Cobrar a Corto Plazo	15.6	21	b1) Documentos Comerciales por Pagar a Corto Plazo		
b4) Ingresos por Recuperar a Corto Plazo			b2) Documentos con Comenzos por Otros Pasivos por Pagar a Corto Plazo		
b5) Duraciones por Anticipos de la Tercera a Corto Plazo			c) Fianzas a Corto Plazo de la Deuda Pública (c1+c2)	0.0	0.0
b6) Préstamos Otorgados a Corto Plazo			c1) Fianza a Corto Plazo de la Deuda Pública		
b7) Otros Derechos a Recibir Efectivo o Equivalentes a Corto Plazo			c2) Fianza a Corto Plazo de Arrendamientos Financieros		
c) Derivados a Recibir Bienes o Servicios (c1+c2+c3+c4+c5)	0.0	0.0	d) Tributos y Valores a Corto Plazo		
c1) Anticipos e Provisiones por Adquisición de Bienes y Provisión de Sumidos a Corto Plazo			e) Pasivos Diferidos a Corto Plazo (e1+e2+e3)	0.0	0.0
c2) Anticipos e Provisiones por Adquisición de Bienes Inmuebles y Valores a Corto Plazo			e1) Ingresos Cobrados por Anticipado a Corto Plazo		
c3) Anticipos e Provisiones por Adquisición de Bienes Inmuebles a Corto Plazo			e2) Intereses Cobrados por Anticipado a Corto Plazo		
c4) Anticipos e Provisiones por Otros Pasivos a Corto Plazo			e3) Otros Pasivos Diferidos a Corto Plazo		
c5) Otros Derechos a Recibir Bienes o Servicios a Corto Plazo			f) Fondos y Bienes de Terrenos en Garantía y/o Administración a Corto Plazo (f1+f2+f3+f4+f5+f6)	0.0	0.0
d) Inmuebles (d1+d2+d3+d4+d5)	0.0	0.0	f1) Fondos en Garantía a Corto Plazo		
d1) Inmuebles de Mercancías para Venta			f2) Fondos en Administración a Corto Plazo		
d2) Inventario de Mercancías Terminadas			f3) Fondos Contingentes a Corto Plazo		
d3) Inventario de Mercancías en Proceso de Elaboración			f4) Fondos de Fideicomisos, Mandatos y Comisos Analógicos a Corto Plazo		
d4) Inventario de Materiales Primas, Materiales y Sumidos para Producción			f5) Otros Fondos de Terrenos en Garantía y/o Administración a Corto Plazo		
d5) Bienes en Terrestre			f6) Valores y Bienes en Garantía a Corto Plazo		
e) Amones			g) Provisiones a Corto Plazo (g1+g2+g3)	0.0	0.0
f1) Especifica por Partida o Detractor de Activos Circulantes (f1+f2)	0.0	0.0	g1) Provisiones para Demandas y Juicios a Corto Plazo		
f2) Estimaciones para Cuentas Incobrables por Derechos a Recibir Efectivo o Equivalentes			g2) Provision para Contingencias a Corto Plazo		
f3) Estimación por Deterioro de Invenarios			g3) Otras Provisiones a Corto Plazo		
g) Otros Activos Circulantes (g1+g2+g3+g4)	0.0	0.0	h) Otros Pasivos a Corto Plazo (h1+h2+h3)	0.0	0.0
g1) Valores en Garantía			h1) Ingresos por Clasificar		
g2) Bienes en Garantía (incluye depósitos de fondos)			h2) Reevaluación por Participar		
g3) Bienes Diferidos de Embargos, Decretos, Acaparamientos y Dación en Pago			h3) Otros Pasivos Circulantes		
g4) Adquisición con Fondos de Terrenos					
h) Total de Activos Circulantes (IA = a + b + c + d + e + f + g)	1,338.4	3,980.6	IA) Total de Pasivos Circulantes (IIA = a + b + c + d + e + f + g + h)	210.4	248.3

Activo No Circulante			Pasivo No Circulante		
a) Inversiones Financieras a Largo Plazo			a) Cuentas por Pagar a Largo Plazo		
b) Derechos a Recibir Efectivo o Equivalentes a Largo Plazo	65,867.7	65,867.7	b) Documentos por Pagar a Largo Plazo		
c) Bienes Inmuebles; Infraestructura y Construcciones en Proceso	32,447.6	31,965.1	c) Deuda Pública a Largo Plazo		
d) Bienes Muebles			d) Pasivos Diferidos a Largo Plazo		
e) Activos Intangible			e) Fondos y Bienes de Terrenos en Garantía y/o Administración a Largo Plazo		
f) Depreciación, Deterioro y Amortización Acumulada de Bienes	-23,985.2	-20,524.5	f) Proveedores a Largo Plazo		
g) Activos Diferidos					
h) Estimación por Perfidia o Deterioro de Activos no Circulantes					
i) Otros Activos no Circulantes					
IIA) Total de Activos No Circulantes (IB = a + b + c + d + e + f + g + h + i)	92,332.1	97,298.5	IB) Total de Pasivos No Circulantes (IIB = a + b + c + d + e + f + g + h + i)	0.0	0.0
I) Total del Activo (I = IA + IB)	93,669.5	100,979.1	I) Total del Activo (I = IA + IB)	210.4	248.3
			HACIENDA PÚBLICA/PATRIMONIO		
			a) Aportaciones	0.0	0.0
			b) Donaciones de Capital		
			c) Adquisición de la Hacienda Pública/Patrimonio		
			II) Hacienda Pública/Patrimonio Ganerado (IIIB = a + b + c + d + e)	32,420.1	100,730.8
			a) Resultados del Ejercicio (Ahorro/Debito)	-3,926.9	-2,494.5
			b) Resultados de Ejercicios Anteriores	97,367.0	104,225.3
			c) Reservas		
			d) Reservas		
			e) Rectificaciones de Resultados de Ejercicios Anteriores		
			III) Gastos o Inanfidencia en la Actualización de la Hacienda Pública/Patrimonio (IIIC = a + b)	0.0	0.0
			a) Resultados por Transferencia Patrimonial		
			b) Resultados por Transferencia de Activos no Monetarios		
			III) Total Hacienda Pública/Patrimonio (III = II) + III) + III)	92,420.1	100,730.8
			IV) Total del Pasivo y Hacienda Pública/Patrimonio (IV = II + III)	32,420.1	100,979.1

Universidad Tecnológica de Zinacantan
 Informe Analítico de la Deuda Pública y Otros Pasivos - LDF
 Al 31 de Diciembre de 2022 y 2023

Descripción de la Deuda Pública y Otros Pasivos (c)	Saldo al 31 de Diciembre de 2022 (d)	Disposiciones del Periodo (e)	Amortizaciones del Periodo (f)	Revaluaciones Reclasificaciones y Otros Ajustes (g)	Saldo Final del Periodo (h) (d+e-f+g)	Pago de Intereses al Periodo (i)	Pago de Comisiones y demás Costos Asociados Durante el Periodo (j)
1. Deuda Pública (T=A+B)	0.0	0.0	0.0	0.0	0.0	0.0	0.0
A. Corto Plazo (A=a1+a2+a3)	0.0	0.0	0.0	0.0	0.0	0.0	0.0
a1) Instituciones de Crédito							
a2) Títulos y Valores							
a3) Arrendamientos Financieros							
B. Largo Plazo (B=b1+b2+b3)	0.0	0.0	0.0	0.0	0.0	0.0	0.0
b1) Instituciones de Crédito							
b2) Títulos y Valores							
b3) Arrendamientos Financieros							
2. Otros Pasivos	248.3				210.4		
3. Total de la Deuda Pública y Otros Pasivos (T=1+2)	248.3	0.0	0.0	0.0	210.4		
4. Deuda Contingente 1 (Informativo)	0.0	0.0	0.0	0.0	0.0	0.0	0.0
A. Deuda Contingente 1							
B. Deuda Contingente 2							
C. Deuda Contingente XX							
5. Valor de Instrumentos Bono Cupón Caro 2 (Informativo)	0.0	0.0	0.0	0.0	0.0	0.0	0.0
A. Instrumento Bono Cupón Caro 1							
B. Instrumento Bono Cupón Caro 2							
C. Instrumento Bono Cupón Caro XX							

1. Se refiere a cualquier Financiamiento sin fuente o garantía de pago definida, que sea asumido de manera solidaria o subsidiaria por las Entidades Federativas con sus Municipios, organismos descentralizados y empresas de participación estatal mayoritaria y fideicomisos, locales o municipales, y por los Municipios con sus respectivos organismos descentralizados y empresas de participación municipal mayoritaria.

2. Se refiere al valor del Bono Cupón Caro que respalda el pago de los créditos asociados al mismo (Activo).

Obligaciones a Corto Plazo (M)	Monto Contratado (l)	Plazo Pasado (m)	Tasa de Interés (n)	Comisiones y Costos Relacionados (o)	Tasa Efectiva (p)
6. Obligaciones a Corto Plazo (Informativo)					
A. Crédito 1					
B. Crédito 2					
C. Crédito XX					

Universidad Tecnológica de Zinacantan
 Informe Analítico de Obligaciones Diferentes de Financiamientos
 Al 31 de Diciembre de 2023

(Miles de Pesos)

Denominación de las Obligaciones Diferentes de Financiamiento (C)	Fecha del Contrato (D)	Fecha de Inicio del Proyecto (E)	Fecha de Vencimiento (F)	Monto de la Póliza Pactuado (G)	Pazo Pactado (H)	Monto Promedio Mensual del Pago de la Contraprestación (I)	Monto Promedio Mensual del Pago de Correspondientes al Pago de Inversión (J)	Monto Pagado de la Inversión al IXX de 200X de 200X (K)	Monto Pagado de la Inversión al IXX de 200X de 200X (L)	Saldo Pendiente por Pagar de la Inversión al IXX de 200X de 200X (M = 9 - 10)
A. Asociaciones Publicas Privadas (APPs) (Quetzaltenango)										
a) APP 1				0.0		0.0	0.0	0.0		0.0
b) APP 2										0.0
c) APP 3										0.0
d) APP XX										0.0
B. Otros Instrumentos (Baw-b-c+d)										
a) Otro Instrumento 1				0.0		0.0	0.0	0.0		0.0
b) Otro Instrumento 2										0.0
c) Otro Instrumento 3										0.0
d) Otro Instrumento XX										0.0
C. Total de Obligaciones Diferentes de Financiamiento (C+A+B)										
				0.0		0.0	0.0	0.0		0.0



Universidad Tecnológica de Zinacantan
Balance Presupuestario
Del 1 de Enero al 31 de Diciembre de 2023
(Miles de Pesos)

Concepto	Estimado/ Aprobado	Devengado	Recaudado/ Pagado
A. Ingresos Totales (A = A1+A2+A3)			
A1. Ingresos de Libre Disposición	21,518.0	21,518.9	21,518.9
A2. Transferencias Federales Etiquetadas	21,518.0	21,308.5	21,308.5
A3. Financiamiento Neto		210.4	210.4
B. Egresos Presupuestarios (B = B1+B2)			
B1. Gasto No Etiquetado (sin incluir Amortización de la Deuda Pública)	21,518.0	19,330.7	19,330.7
B2. Gasto Etiquetado (sin incluir Amortización de la Deuda Pública)	21,518.0	19,330.7	19,330.7
C. Remanentes del Ejercicio Anterior (C = C1 + C2)			
C1. Remanentes de Ingresos de Libre Disposición Aplicados en el Periodo	0.0	0.0	0.0
C2. Remanentes de Transferencias Federales Etiquetadas Aplicados en el Periodo	0.0	0.0	0.0
I. Balance Presupuestario (I = A - B + C)	0.0	2,188.2	2,188.2
II. Balance Presupuestario sin Financiamiento Neto (II = I - A3)	0.0	1,977.8	1,977.8
III. Balance Presupuestario sin Financiamiento Neto y sin Remanentes del Ejercicio Anterior (III= II - C)	0.0	1,977.8	1,977.8
Concepto	Aprobado	Devengado	Pagado
E. Intereses, Comisiones y Gastos de la Deuda (E = E1+E2)	0.0	0.0	0.0
E1. Intereses, Comisiones y Gastos de la Deuda con Gasto No Etiquetado			
E2. Intereses, Comisiones y Gastos de la Deuda con Gasto Etiquetado			
IV. Balance Primario (IV = III + E)	0.0	1,977.8	1,977.8
Concepto	Estimado/ Aprobado	Devengado	Recaudado/ Pagado
F. Financiamiento (F = F1 + F2)	0.0	0.0	0.0
F1. Financiamiento con Fuente de Pagos de Ingresos de Libre Disposición			
F2. Financiamiento con Fuente de Pagos de Transferencias Federales Etiquetadas			
G. Amortización de la Deuda (G = G1 + G2)	0.0	0.0	0.0
G1. Amortización de la Deuda Pública con Gasto No Etiquetado			
G2. Amortización de la Deuda Pública con Gasto Etiquetado			
A3. Financiamiento Neto (A3 = F - G)	0.0	0.0	0.0
Concepto	Estimado/ Aprobado	Devengado	Recaudado/ Pagado
V. Balance Presupuestario de Recursos Disponibles (V = A1 + A3.1 - B1 + C1)			
VI. Balance Presupuestario de Recursos Disponibles sin Financiamiento Neto (VI = V - A3.1)			
Concepto	Estimado/ Aprobado	Devengado	Recaudado/ Pagado
A1. Ingresos de Libre Disposición			
A3.1 Financiamiento Neto con Fuente de Pago de Ingresos de Libre Disposición (A3.1 = F1 - G1)	21,518.0	21,308.5	21,308.5
F1. Financiamiento con Fuente de Pagos de Ingresos de Libre Disposición	0.0	210.4	210.4
G1. Amortización de la Deuda Pública con Gasto No Etiquetado		210.4	210.4
B1. Gasto No Etiquetado (sin incluir Amortización de la Deuda Pública)	21,518.0	19,330.7	19,330.7
C1. Remanentes de Ingresos de Libre Disposición Aplicados en el Periodo	0.0	0.0	0.0
V. Balance Presupuestario de Recursos Disponibles (V = A1 + A3.1 - B1 + C1)	0.0	2,188.2	2,188.2
VI. Balance Presupuestario de Recursos Disponibles sin Financiamiento Neto (VI = V - A3.1)	0.0	1,977.8	1,977.8
Concepto	Estimado/ Aprobado	Devengado	Recaudado/ Pagado
A2. Transferencias Federales Etiquetadas			
A3.2 Financiamiento Neto con Fuente de Pago de Transferencias Federales Etiquetadas (A3.2 = F2 - G2)	0.0	0.0	0.0
F2. Financiamiento con Fuente de Pago de Transferencias Federales Etiquetadas			
G2. Amortización de la Deuda Pública con Gasto Etiquetado			
B2. Gasto Etiquetado (sin incluir Amortización de la Deuda Pública)	0.0	0.0	0.0
C2. Remanentes de Transferencias Federales Etiquetadas Aplicados en el Periodo			
VII. Balance Presupuestario de Recursos Etiquetados (VII = A2 + A3.2 - B2 + C2)	0.0	0.0	0.0
VIII. Balance Presupuestario de Recursos Etiquetados sin Financiamiento Neto (VIII = VII - A3.2)	0.0	0.0	0.0

Universidad Tecnológica de Zimacantepéc
Estado Analítico de Ingresos Detallado - LDF
Del 1 de Enero al 31 de Diciembre de 2023
(Miles de Pesos)

Concepto	Ingreso					Diferencia
	Estimado	Aplicaciones/ (Reducciones)	Modificado	Devengado	Recaudado	
Ingresos de Libre Disposición						
A. Impuestos			0.0			0.0
B. Cuotas y Aportaciones de Seguridad Social			0.0			0.0
C. Contribuciones de Mejoras			0.0			0.0
D. Derechos			0.0			0.0
E. Productos			0.0	29.4		29.4
F. Aprovechamientos			0.0			0.0
G. Ingresos por Ventas de Bienes y Servicios	5,352.4	-5,170.1	182.3			-5,352.4
H. Participaciones	0.0	0.0	0.0	0.0	0.0	0.0
H1) H1+H2+H3+H4+H5+H6+H7+H8+H9+H10+H11			0.0			0.0
H1) Fondo General de Participaciones			0.0			0.0
H2) Fondo de Fomento Municipal			0.0			0.0
H3) Fondo de Fiscalización y Recaudación			0.0			0.0
H4) Fondo de Compensación			0.0			0.0
H5) Fondo de Excepción de Hidrocarburos			0.0			0.0
H6) Impuesto Especial Sobre Producción y Servicios			0.0			0.0
H7) 0.156% de la Recaudación Federal Participable			0.0			0.0
H8) 3.17% Sobre Excepción de Petróleo			0.0			0.0
H9) Gasolinas y Diesel			0.0			0.0
H10) Fondo del Impuesto Sobre la Renta			0.0			0.0
H11) Fondo de Estabilización de los Ingresos de las Entidades Federativas			0.0	0.0		0.0
I. Incentivos Derivados de la Cobroación Fiscal (I1)+I2+I3+I4+I5)	0.0	0.0	0.0			0.0
I1) Tenencia o Uso de Vehículos			0.0			0.0
I2) Fondo de Compensación ISAN			0.0			0.0
I3) Impuesto Sobre Automóviles Nuevos			0.0			0.0
I4) Fondo de Compensación de Repocas-Internodios			0.0			0.0
I5) Otros Incentivos Económicos			0.0			0.0
J. Transferencias	16,765.6	3,975.9	20,141.5	21,279.1	21,279.1	5,113.5
K. Convenios	0.0	0.0	0.0			0.0
K1) Otros Convenios y Subsidios			0.0	0.0		0.0
L. Otros Ingresos de Libre Disposición (L1+L2)	0.0	0.0	0.0	0.0	0.0	0.0
L1) Participaciones on Ingresos Locales			0.0			0.0
L2) Otros Ingresos de Libre Disposición			0.0			0.0
I. Total de Ingresos de Libre Disposición (I+A+B+C+D+E+F+G+H+I+J+K+L)	21,518.0	-1,194.2	20,323.8	21,308.5	21,308.5	-209.5
Ingresos Excedentes de Ingresos de Libre Disposición			0.0			0.0
Transferencias Federales Etiquetadas						
A. Aportaciones (A=at+az+ax+af+as+ae+7*a8)	0.0	0.0	0.0	0.0	0.0	0.0
a1) Fondo de Aportaciones para la Nómina Educativa y Gasto Operativo			0.0			0.0
a2) Fondo de Aportaciones para los Servicios de Salud			0.0			0.0
a3) Fondo de Aportaciones para la Infraestructura Social			0.0			0.0
a4) Fondo de Aportaciones para el Fortalecimiento de los Municipios y de las Demarcaciones Territoriales del Distrito Federal			0.0			0.0
a5) Fondo de Aportaciones Múltiples			0.0			0.0
a6) Fondo de Aportaciones para la Educación Tecnológica y de Adultos			0.0			0.0
a7) Fondo de Aportaciones para la Seguridad Pública de los Estados y del Distrito Federal			0.0			0.0
a8) Fondo de Aportaciones para el Fortalecimiento de las Entidades Federativas			0.0	0.0		0.0
B. Convenios (B=B1+B2+B3+B4)	0.0	0.0	0.0	0.0	0.0	0.0
b1) Convenios de Protección Social en Salud			0.0			0.0
b2) Convenios de Descentralización			0.0			0.0
b3) Convenios de Reasignación			0.0			0.0
b4) Otros Convenios y Subsidios			0.0			0.0
C. Fondos Distintos de Aportaciones (C=ct+cz)	0.0	0.0	0.0	0.0	0.0	0.0
c1) Fondo para Entidades Federativas y Municipios Productores de Hidrocarburos			0.0			0.0
c2) Fondo Milagro			0.0			0.0
D. Transferencias, Subsidios y Subvenciones, y Pensiones y Jubilaciones			0.0			0.0
E. Otras Transferencias Federales Etiquetadas			0.0			0.0
II. Total de Transferencias Federales Etiquetadas (II = A + B + C + D + E)	0.0	0.0	0.0	0.0	0.0	0.0
III. Ingresos Derivados de Financiamientos (III = A)	0.0	248.3	248.3	210.4	210.4	210.4
A. Ingresos Derivados de Financiamientos			248.3	210.4	210.4	210.4
IV. Total de Ingresos (IV = I + II + III)	21,518.0	-945.9	20,572.1	21,518.9	21,518.9	0.9
Datos Informativos						
1. Ingresos Derivados de Financiamientos con Fuente de Pago de Ingresos de Libre Disposición			0.0			0.0
2. Ingresos Derivados de Financiamientos con Fuente de Pago de Transferencias Federales Etiquetadas			0.0			0.0
3. Ingresos Derivados de Financiamientos (3 = 1 + 2)			0.0			0.0



Universidad Tecnológica de Zinacantanpec
 Estado Analítico del Ejercicio del Presupuesto de Egresos Detallado
 Clasificación por Objeto del Gasto (Capítulo y Concepto)
 Del 1 de Enero al 31 de Diciembre de 2023
 (Miles de Pasos)

Concepto	Egresos					
	Aprobado	Ampliaciones/ (Reducciones)	Modificado	Devoluciona	Pagado	Subejercicio
L. Gasto No Etiquetado (L=+N+3+C+D+E+F+G+H+I)	21,580.0	-945.9	20,572.1	19,330.7	19,330.7	1,241.4
A. Servicios Personales (A=+I+2+3+4+5+6+7)	11,626.0	92.1	11,718.1	11,284.8	11,284.8	433.3
a1) Remuneraciones al Personal de Carácter Permanente	7,333.9	-887.7	6,446.2	6,539.1	6,539.1	9.1
a2) Remuneraciones al Personal de Carácter Transitorio	1,012.4	-1,012.4	0.0	0.0	0.0	0.0
a3) Remuneraciones Adicionales y Especiales	1,244.6	1,002.1	2,246.7	2,243.3	2,243.3	3.4
a4) Seguridad Social	1,421.9	616.5	2,038.4	1,713.6	1,713.6	324.8
a5) Otras Prestaciones Sociales y Económicas	61.2	148.2	739.4	663.4	663.4	96.0
a6) Provisiones	0.0	25.4	0.0	25.4	25.4	0.0
a7) Pago de Estímulos a Servidores Públicos	2,278.9	-314.5	1,964.4	1,695.5	1,695.5	268.9
B. Materiales y Suministros (B=+H+62+63+64+65+66+67+68+69)	1,241.0	-1,968.8	1,144.3	915.8	915.8	228.5
b1) Materiales de Administración, Emisión de Documentos y Artículos Oficiales	80.6	2.9	80.6	53.5	53.5	0.0
b2) Alimentos y Utensilios	0.0	11.2	11.2	11.2	11.2	0.0
b3) Materias Primas y Materiales de Producción y Comercialización	345.7	-1,052.2	238.5	233.1	233.1	3.4
b4) Materiales y Artículos de Construcción y de Reparación	247.0	-77.8	169.4	169.3	169.3	0.1
b5) Productos Químicos, Farmacéuticos y de Laboratorio	231.2	-115.5	115.7	81.0	81.0	34.7
b6) Combustibles, Lubricantes y Activos	0.0	18.1	18.1	18.1	18.1	0.0
b7) Vestuario, Bienes, Prendas de Protección y Artículos Deportivos	0.0	0.0	0.0	0.0	0.0	0.0
b8) Materiales y Suministros Para Seguridad	63.3	182.4	245.7	213.5	213.5	2.2
b9) Higiene, Higiene y Accesorios Menores	7,053.1	-637.5	6,417.6	5,947.9	5,947.9	469.7
C. Servicios Generales (C=C+1+C2+C3+C4+C5+C6+C7+C8+C9)	725.1	-29.8	695.3	617.7	617.8	77.6
c1) Servicios Básicos	0.0	6.3	6.3	6.3	6.3	0.0
c2) Servicios de Arrendamiento	2,349.2	84.0	2,433.2	2,183.7	2,183.6	249.5
c3) Servicios Profesionales, Científicos, Técnicos y Otros Servicios	848.2	-389.8	458.4	432.8	432.8	25.6
c4) Servicios Financieros, Bancarios y Comerciales	2,482.0	-571.6	1,910.4	1,792.5	1,792.5	87.9
c5) Servicios de Instalación, Reparación, Mantenimiento y Conservación	114.6	-36.5	78.1	78.1	78.1	0.0
c6) Servicios de Comunicación Social y Publicidad	0.0	80.0	80.0	79.7	79.7	0.3
c7) Servicios de Trabajo y Viajes	0.0	0.0	0.0	0.0	0.0	0.0
c8) Servicios Oficiales	586.0	219.9	785.9	757.1	757.1	28.8
D. Transferencias, Asignaciones, Subsidios y Otras Ayudas (D=D1+D2+D3+D4+D5+D6+D7+D8+D9)	558.0	-334.3	223.7	154.2	154.2	69.5
d1) Transferencias Inmóvil y Asignaciones al Sector Público	0.0	0.0	0.0	0.0	0.0	0.0
d2) Transferencias al Resto del Sector Público	558.0	-334.3	223.7	154.2	154.2	69.5
d3) Subsidios y Subvenciones	0.0	0.0	0.0	0.0	0.0	0.0
d4) Ayudas Sociales	0.0	0.0	0.0	0.0	0.0	0.0
d5) Pensiones y Jubilaciones	0.0	0.0	0.0	0.0	0.0	0.0
d6) Transferencias a Fideicomisos, Mandatos y Otros Anticipos	0.0	0.0	0.0	0.0	0.0	0.0
d7) Transferencias a la Seguridad Social	0.0	0.0	0.0	0.0	0.0	0.0
d8) Donativos	0.0	0.0	0.0	0.0	0.0	0.0
d9) Transferencias al Exterior	0.0	0.0	0.0	0.0	0.0	0.0
E. Bienes Muebles, Inmuebles e Intangibles (E=E1+E2+E3+E4+E5+E6+E7+E8+E9)	0.0	0.0	0.0	0.0	0.0	0.0
e1) Maquinaria y Equipo de Administración	0.0	0.0	0.0	0.0	0.0	0.0
e2) Mobiliario y Equipo Educativo y Recreativo	0.0	0.0	0.0	0.0	0.0	0.0
e3) Equipo e Instrumental Médico y de Laboratorio	0.0	0.0	0.0	0.0	0.0	0.0
e4) Vehículos y Equipo de Transporte	0.0	0.0	0.0	0.0	0.0	0.0
e5) Equipo de Defensa y Seguridad	0.0	0.0	0.0	0.0	0.0	0.0
e6) Maquinaria, Otros Equipos y Herramientas	0.0	0.0	0.0	0.0	0.0	0.0
e7) Activos Biológicos	0.0	0.0	0.0	0.0	0.0	0.0
e8) Bienes Inmuebles	0.0	0.0	0.0	0.0	0.0	0.0
e9) Activos Intangibles	0.0	0.0	0.0	0.0	0.0	0.0
F. Inversión Pública (F=F1+F2+F3)	0.0	0.0	0.0	0.0	0.0	0.0
f1) Obra Pública en Bienes de Dominio Público	0.0	0.0	0.0	0.0	0.0	0.0
f2) Obra Pública en Bienes Propios	0.0	0.0	0.0	0.0	0.0	0.0
f3) Proyectos Productivos y Accesos de Fomento	0.0	0.0	0.0	0.0	0.0	0.0
G. Inversiones Financieras y Otras Provisiones (G=G1+G2+G3+G4+G5+G6+G7)	0.0	0.0	0.0	0.0	0.0	0.0
g1) Inversiones Para el Fomento de Actividades Productivas	0.0	0.0	0.0	0.0	0.0	0.0
g2) Acciones y Participaciones de Capital	0.0	0.0	0.0	0.0	0.0	0.0
g3) Compra de Títulos y Valores	0.0	0.0	0.0	0.0	0.0	0.0
g4) Concesión de Préstamos	0.0	0.0	0.0	0.0	0.0	0.0
g5) Inversiones en Fideicomisos, Mandatos y Otros Anticipos	0.0	0.0	0.0	0.0	0.0	0.0
g6) Otras Inversiones Financieras	0.0	0.0	0.0	0.0	0.0	0.0
H. Participaciones y Aportaciones (H=H1+H2+H3)	0.0	0.0	0.0	0.0	0.0	0.0
h1) Participaciones	0.0	0.0	0.0	0.0	0.0	0.0
h2) Aportaciones	0.0	0.0	0.0	0.0	0.0	0.0
h3) Convenios	0.0	0.0	0.0	0.0	0.0	0.0
L. Deuda Pública (L=L1+L2+L3+L4+L5+L6+L7)	0.0	248.3	248.3	248.3	248.3	248.3
l1) Amortización de la Deuda Pública	0.0	248.3	248.3	248.3	248.3	248.3
l2) Interos de la Deuda Pública	0.0	0.0	0.0	0.0	0.0	0.0
l3) Comisiones de la Deuda Pública	0.0	0.0	0.0	0.0	0.0	0.0
l4) Gastos de la Deuda Pública	0.0	0.0	0.0	0.0	0.0	0.0
l5) Costo por Coberturas	0.0	0.0	0.0	0.0	0.0	0.0
l6) Apoyos Financieros	0.0	0.0	0.0	0.0	0.0	0.0
l7) Adeudos de Ejercicios Fiscales Anteriores (ADERFAS)	0.0	248.3	248.3	248.3	248.3	0.0

Concepto	Egresos					Subejercicio
	Aprobado	Ampliaciones/ (Reducciones)	Modificado	Devengado	Pagado	
II. Gasto Etiquetado (II=A+B+C+D+E+F+G+H+I)						
A. Servicios Personales (A=a1+a2+a3+a4+a5+a6+a7)	0.0	0.0				0.0
a1) Remuneraciones al Personal de Cuidado Permanente	0.0	0.0		0.0	0.0	0.0
a2) Remuneraciones al Personal de Carácter Transitorio						0.0
a3) Remuneraciones Adicionales y Especiales						0.0
a4) Seguridad Social						0.0
a5) Otras Prestaciones Sociales y Económicas						0.0
a6) Previsiones						0.0
a7) Pago de Estímulos a Servidores Públicos						0.0
B. Materiales y Suministros (B=b1+b2+b3+b4+b5+b6+b7+b8+b9)	0.0	0.0		0.0	0.0	0.0
b1) Materiales de Administración, Emisión de Documentos y Artículos Oficiales						0.0
b2) Alimentos y Utensilios						0.0
b3) Materiales Primas y Materiales de Producción y Comercialización						0.0
b4) Materiales y Artículos de Construcción y de Reparación						0.0
b5) Productos Químicos, Farmacéuticos y de Laboratorio						0.0
b6) Combustibles, Lubrificantes y Aditivos						0.0
b7) Vestuario, Baños, Prendas de Protección y Artículos Deportivos						0.0
b8) Materiales y Suministros Para Seguridad						0.0
b9) Honorarios, Retenciones y Accesorios Menores						0.0
C. Servicios Generales (C=c1+c2+c3+c4+c5+c6+c7+c8+c9)	0.0	0.0		0.0	0.0	0.0
c1) Servicios Básicos						0.0
c2) Servicios de Arrendamiento						0.0
c3) Servicios Profesionales, Científicos, Técnicos y Otros Servicios						0.0
c4) Servicios Financieros, Bancarios y Comerciales						0.0
c5) Servicios de Instalación, Reparación, Mantenimiento y Conservación						0.0
c6) Servicios de Comunicación Social y Publicidad						0.0
c7) Servicios de Traslado y Viajes						0.0
c8) Servicios Oficiales						0.0
c9) Otros Servicios Generales						0.0
D. Transferencias, Asignaciones, Subsidios y Otras Ayudas (D=d1+d2+d3+d4+d5+d6+d7+d8+d9)	0.0	0.0		0.0	0.0	0.0
d1) Transferencias, Ingresos y Adjudaciones al Sector Público						0.0
d2) Transferencias al Resto del Sector Público						0.0
d3) Subsidios y Subvenciones						0.0
d4) Ayudas Sociales						0.0
d5) Pensiones y Jubilaciones						0.0
d6) Transferencias a Fideicomisos, Mandatos y Otros Anticipo						0.0
d7) Transferencias a la Seguridad Social						0.0
d8) Donativos						0.0
d9) Transferencias al Exterior						0.0
E. Bienes Muebles, Inmuebles e Intangibles (E=e1+e2+e3+e4+e5+e6+e7+e8+e9)	0.0	0.0		0.0	0.0	0.0
e1) Mobiliario y Equipo de Administración						0.0
e2) Mobiliario y Equipo Educativo y Recreativo						0.0
e3) Equipo e Instrumental Médico y de Laboratorio						0.0
e4) Vehículos y Equipo de Transporte						0.0
e5) Equipo de Defensa y Seguridad						0.0
e6) Maquinaria, Otros Equipos y Herramientas						0.0
e7) Activos Biológicos						0.0
e8) Bienes Inmuebles						0.0
e9) Activos Intangibles						0.0
F. Inversión Pública (F=f1+f2+f3)	0.0	0.0		0.0	0.0	0.0
f1) Obra Pública en Bienes de Dominio Público						0.0
f2) Obra Pública en Bienes Propios						0.0
f3) Proyectos Productivos y Acciones de Fomento						0.0
G. Inversiones Financieras y Otras Previsiones (G=g1+g2+g3+g4+g5+g6+g7)	0.0	0.0		0.0	0.0	0.0
g1) Inversiones Para el Fomento de Actividades Productivas						0.0
g2) Acciones y Participaciones de Capital						0.0
g3) Compra de Títulos y Valores						0.0
g4) Concesión de Préstamos						0.0
g5) Inversiones en Fideicomisos, Mandatos y Otros Anticipo						0.0
g6) Otras Inversiones Financieras						0.0
g7) Provisiones para Contingencias y Otras Erogaciones Especiales						0.0
H. Participaciones y Aportaciones (H=h1+h2+h3)	0.0	0.0		0.0	0.0	0.0
h1) Participaciones						0.0
h2) Aportaciones						0.0
h3) Convenios						0.0
I. Deuda Pública (I=i1+i2+i3+i4+i5+i6+i7)	0.0	0.0		0.0	0.0	0.0
i1) Amortización de la Deuda Pública						0.0
i2) Intereses de la Deuda Pública						0.0
i3) Comisiones de la Deuda Pública						0.0
i4) Gastos de la Deuda Pública						0.0
i5) Costo por Coberturas						0.0
i6) Apoyos Financieros						0.0
i7) Adudos de Evidencias Fiscales Anteriores (ADEFAS)						0.0
III. Total de Egresos (III = I + II)	21,518.0	-945.9	20,572.1	19,330.7	19,330.7	1,241.4

Universidad Tecnológica de Zinacantan
Estado Analítico del Ejercicio del Presupuesto de Egresos Detallado
Clasificación Administrativa
Del 1 de Enero al 31 de Diciembre de 2023
(Miles de Pesos)

Concepto (c)	Egresos						Subejercicio
	Aprobado	Ampliaciones/ (Reducciones)	Modificado	Devengado	Pagado		
I. Gasto No Etiquetado (I=A+B+C+D+E+F+G+H)	21,518.0	-945.9	20,572.1	19,330.7	19,330.7		1,241.4
228C3600000 Universidad Tecnológica de Zinacantan	21,518.0	-945.9	20,572.1	19,330.7	19,330.7		1,241.4
II. Gasto Etiquetado (II=A+B+C+D+E+F+G+H)	0.0	0.0	0.0	0.0	0.0		0.0
III. Total de Egresos (III = I + II)	21,518.0	-945.9	20,572.1	19,330.7	19,330.7		1,241.4

Universidad Tecnológica de Zinacantan
Estado Analítico del Ejercicio del Presupuesto de Egresos Detallado
Clasificación Funcional (Finalidad y Función)
Del 1 de Enero al 31 de Diciembre de 2023
 (Miles de Pesos)

Concepto (C)	Aprobado (d)	Ampliaciones/ (Reducciones)	Egresos				Subejercicio (e)
			Modificado	Devengado	Pagado		
I. Gasto No Etiquetado (I=A+B+C+D)	21,518.0	-945.9	20,572.1	19,330.7	19,330.7	1,241.4	
A. Gobierno (A=a1+a2+a3+a4+a5+a6+a7+a8)	0.0	0.0	0.0	0.0	0.0	0.0	
a1) Legislación							
a2) Justicia							
a3) Coordinación de la política de Gobierno							
a4) Relaciones Exteriores							
a5) Asuntos Financieros y Hacendarios							
a6) Seguridad Nacional							
a7) Asuntos de Orden Público y de Seguridad Interior							
a8) Otros Servicios Generales							
B. Desarrollo Social (B=b1+b2+b3+b4+b5+b6+b7)	21,518.0	-1,194.2	20,323.8	19,082.4	19,082.4	1,241.4	
b1) Protección Ambiental							
b2) Vivienda y Servicios a la Comunidad							
b3) Salud							
b4) Recreación, Cultura y Otras Manifestaciones Sociales							
b5) Educación							
b6) Protección Social							
b7) Otros Asuntos Sociales							
C. Desarrollo Económico (C=c1+c2+c3+c4+c5+c6+c7+c8+c9)	0.0	0.0	0.0	0.0	0.0	0.0	
c1) Asuntos Económicos, Comerciales y Laborales en General							
c2) Agropecuaria, Silvicultura, Pesca y Caza							
c3) Combustibles y Energía							
c4) Minería, Manufacturas y Construcción							
c5) Transporte							
c6) Comunicaciones							
c7) Turismo							
c8) Ciencia, Tecnología e Innovación							
c9) Otras Industrias y Otros Asuntos Económicos							
D. Otras No Clasificadas en Funciones Anteriores (D=d1+d2+d3+d4)	0.0	248.3	248.3	248.3	248.3	0.0	
d1) Transacciones de la Deuda Pública / Costo Financiero de la Deuda							
d2) Transferencias, Participaciones y Aportaciones Entre Diferentes Niveles y Órdenes de Gobierno							
d3) saneamiento del Sistema Financiero							
d4) Adeudos de Ejercicios Fiscales Anteriores							
II. Gasto Etiquetado (II=A+B+C+D)	0.0	248.3	248.3	248.3	248.3	0.0	
A. Gobierno (A=a1+a2+a3+a4+a5+a6+a7+a8)	0.0	0.0	0.0	0.0	0.0	0.0	
a1) Legislación							
a2) Justicia							
a3) Coordinación de la Política de Gobierno							
a4) Relaciones Exteriores							
a5) Asuntos Financieros y Hacendarios							
a6) Seguridad Nacional							
a7) Asuntos de Orden Público y de Seguridad Interior							
a8) Otros Servicios Generales							
B. Desarrollo Social (B=b1+b2+b3+b4+b5+b6+b7)	0.0	0.0	0.0	0.0	0.0	0.0	
b1) Protección Ambiental							
b2) Vivienda y Servicios a la Comunidad							
b3) Salud							
b4) Recreación, Cultura y Otras Manifestaciones Sociales							
b5) Educación							
b6) Protección Social							
b7) Otros Asuntos Sociales							
C. Desarrollo Económico (C=c1+c2+c3+c4+c5+c6+c7+c8+c9)	0.0	0.0	0.0	0.0	0.0	0.0	
c1) Asuntos Económicos, Comerciales y Laborales en General							
c2) Agropecuaria, Silvicultura, Pesca y Caza							
c3) Combustibles y Energía							
c4) Minería, Manufacturas y Construcción							
c5) Transporte							
c6) Comunicaciones							
c7) Turismo							
c8) Ciencia, Tecnología e Innovación							
c9) Otras Industrias y Otros Asuntos Económicos							
D. Otras No Clasificadas en Funciones Anteriores (D=d1+d2+d3+d4)	0.0	0.0	0.0	0.0	0.0	0.0	
d1) Transacciones de la Deuda Pública / Costo Financiero de la Deuda							
d2) Transferencias, Participaciones y Aportaciones Entre Diferentes Niveles y Órdenes de Gobierno							
d3) saneamiento del Sistema Financiero							
d4) Adeudos de Ejercicios Fiscales Anteriores							
III. Total de Egresos (III = I + II)	21,518.0	-945.9	20,572.1	19,330.7	19,330.7	1,241.4	

Universidad Tecnológica de Zinacantan
Estado Analítico del Ejercicio del Presupuesto de Egresos Detallado
Clasificación de Servicios Personales por Categoría
Del 1 de Enero al 31 de Diciembre de 2023
(Miles de Pesos)

Concepto (c)	Egresos						Subejercicio
	Aprobado	Ampliaciones/ (Reducciones)	Modificado	Devengado	Pagado		
I. Gasto No Etiquetado (I=A+B+C+D+E+F)	11,626.0	92.1	11,718.1	11,284.8	11,284.8	433.3	
A. Personal Administrativo y de Servicio Público	6,918.0	41.2	6,959.2	7,513.9	7,513.9	-554.7	
B. Magisterio	4,708.0	50.9	4,758.9	3,770.9	3,770.9	988.0	
C. Servicios de Salud (C=c1+c2)	0.0	0.0	0.0	0.0	0.0	0.0	
c1) Personal Administrativo			0.0			0.0	
c2) Personal Médico, Paramédico y afín			0.0			0.0	
D. Seguridad Pública			0.0			0.0	
E. Gastos asociados a la implementación de nuevas leyes federales o reformas a las mismas (E = e1 + e2)	0.0	0.0	0.0	0.0	0.0	0.0	
e1) Nombre del Programa o Ley 1			0.0			0.0	
e2) Nombre del Programa o Ley 2			0.0			0.0	
F. Sentencias laborales definitivas			0.0			0.0	
II. Gasto Etiquetado (II=A+B+C+D+E+F)	0.0	0.0	0.0	0.0	0.0	0.0	
A. Personal Administrativo y de Servicio Público			0.0			0.0	
B. Magisterio			0.0			0.0	
C. Servicios de Salud (C=c1+c2)	0.0	0.0	0.0	0.0	0.0	0.0	
c1) Personal Administrativo			0.0			0.0	
c2) Personal Médico, Paramédico y afín			0.0			0.0	
D. Seguridad Pública			0.0			0.0	
E. Gastos asociados a la implementación de nuevas leyes federales o reformas a las mismas (E = e1 + e2)	0.0	0.0	0.0	0.0	0.0	0.0	
e1) Nombre del Programa o Ley 1			0.0			0.0	
e2) Nombre del Programa o Ley 2			0.0			0.0	
F. Sentencias laborales definitivas			0.0			0.0	
III. Total del Gasto en Servicios Personales (III = I + II)	11,626.0	92.1	11,718.1	11,284.8	11,284.8	433.3	