

**UNIVERSIDAD
TECNOLÓGICA DE
ZINACANTEPEC**

UTZIN

CONTENIDO	PÁGINA
I. INFORMACIÓN CONTABLE	
ESTADO DE SITUACIÓN FINANCIERA	5
ESTADO DE ACTIVIDADES	6
ESTADO DE VARIACIÓN EN LA HACIENDA PÚBLICA	7
ESTADO DE CAMBIOS EN LA SITUACIÓN FINANCIERA	8
ESTADO DE FLUJOS DE EFECTIVO	9
ESTADO ANALÍTICO DEL ACTIVO	10
ESTADO ANALÍTICO DE LA DEUDA Y OTROS PASIVOS	11
NOTAS A LOS ESTADOS FINANCIEROS	12
II. INFORMACIÓN PRESUPUESTARIA	29
III. INFORMACIÓN PROGRAMÁTICA	43
IV. ANEXOS ESTABLECIDOS EN DIFERENTES ORDENAMIENTOS	53
V. FORMATOS PARA EL CUMPLIMIENTO DE LA LEY DE DISCIPLINA FINANCIERA DE LAS ENTIDADES FEDERATIVAS Y LOS MUNICIPIOS	57

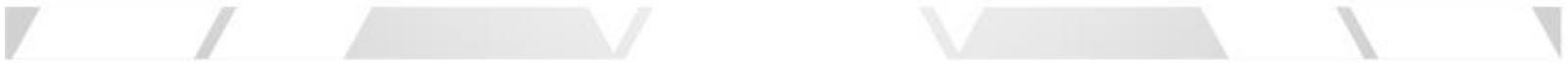

UTZIN

Universidad Tecnológica de Zinacantepec
Estado de Situación Financiera
Al 31 de diciembre de 2018 y 2017
(Miles de Pesos)

CONCEPTO	Año		CONCEPTO	Año	
	2018	2017		2018	2017
ACTIVO			PASIVO		
<i>Activo Circulante</i>			<i>Pasivo Circulante</i>		
Efectivo y Equivalentes	33,196.7	4,877.3	Cuentas por Pagar a Corto Plazo	31,581.3	7,032.8
Derechos a Recibir Efectivo o Equivalentes	1,571.6	7,507.4	Documentos por Pagar a Corto Plazo		
Derechos a Recibir Bienes o Servicios			Porción a Corto Plazo de la Deuda Pública a Largo Plazo		
Inventarios	5,177.7		Titulos y Valores a Corto Plazo		
Almacenes			Pasivos Diferidos a Corto Plazo		
Estimación por Pérdida o Deterioro de Activos Circulantes			Fondos y Bienes de Terceros en Garantía y/o Administración a Corto Plazo		
Otros Activos Circulantes			Provisiones a Corto Plazo		
			Otros Pasivos a Corto Plazo		
Total de Activos Circulantes	39,946.0	12,384.7	Total de Pasivos Circulantes	31,581.3	7,032.8
<i>Activo No Circulante</i>			<i>Pasivo No Circulante</i>		
Inversiones Financieras a Largo Plazo			Cuentas por Pagar a Largo Plazo		
Derechos a Recibir Efectivo o Equivalentes a Largo Plazo			Documentos por Pagar a Largo Plazo		
Bienes Inmuebles, Infraestructura y Construcciones en Proceso	89,846.7	60,065.2	Deuda Pública a Largo Plazo		
Bienes Muebles	12,170.3	10,766.0	Pasivos Diferidos a Largo Plazo		
Activos Intangibles			Fondos y Bienes de Terceros en Garantía y/o en Administración a Largo Plazo		
Depreciación, Deterioro y Amortización Acumulada de Bienes	-4,787.6	-3,562.4	Provisiones a Largo Plazo		
Activos Diferidos					
Estimación por Pérdida o Deterioro de Activos no Circulantes			Total de Pasivos No Circulantes	.0	.0
Otros Activos no Circulantes					
			Total del Pasivo	31,581.3	7,032.8
Total de Activos No Circulantes	97,229.4	67,268.8			
Total del Activo	137,175.4	79,653.5	HACIENDA PÚBLICA/ PATRIMONIO		
			<i>Hacienda Pública/Patrimonio Contribuido</i>	.0	.0
			Aportaciones		
			Donaciones de Capital		
			Actualización de la Hacienda Pública / Patrimonio		
			Hacienda Pública/Patrimonio Generado	105,594.1	72,620.7
			Resultados del Ejercicio (Ahorro / Desahorro)	32,973.4	5,472.7
			Resultados de Ejercicios Anteriores	72,620.7	67,148.0
			Revalúos		
			Reservas		
			Rectificaciones de Resultados de Ejercicios Anteriores		
			Exceso o Insuficiencia en la Actualización de la Hacienda Pública/Patrimonio	.0	.0
			Resultado por Posición Monetaria		
			Resultado por Tenencia de Activos no Monetarios		
			Total Hacienda Pública/ Patrimonio	105,594.1	72,620.7
			Total del Pasivo y Hacienda Pública / Patrimonio	137,175.4	79,653.5

CUENTA PÚBLICA DEL GOBIERNO, ORGANISMOS AUXILIARES Y AUTÓNOMOS DEL ESTADO DE MÉXICO 2018

Universidad Tecnológica de Zinacantepec
Estado de Actividades
Del 1 de Enero al 31 de Diciembre de 2018 y 2017
(Miles de Pesos)

Concepto	2018	2017
INGRESOS Y OTROS BENEFICIOS		
Ingresos de la Gestión	.0	.0
Impuestos		
Cuotas y Aportaciones de Seguridad Social		
Contribuciones de Mejoras		
Derechos		
Productos de Tipo Corriente		
Aprovechamientos de Tipo Corriente		
Ingresos por Venta de Bienes y Servicios		
Ingresos no Comprendidos en las Fracciones de la Ley de Ingresos Causados en Ejercicios Fiscales Anteriores Pendientes de Liquidación o Pago		
Participaciones, Aportaciones, Transferencias, Asignaciones, Subsidios y Otras Ayudas	48,610.7	18,132.4
Participaciones y Aportaciones		
Transferencias, Asignaciones, Subsidios y Otras Ayudas	48,610.7	18,132.4
Otros Ingresos y Beneficios	257.8	931.6
Ingresos Financieros	210.1	649.1
Incremento por Variación de Inventarios		
Disminución del Exceso de Estimaciones por Pérdida o Deterioro u Obsolescencia		
Disminución del Exceso de Provisiones		
Otros Ingresos y Beneficios Varios	47.7	282.5
Total de Ingresos y Otros Beneficios	48,868.5	19,064.0
GASTOS Y OTRAS PÉRDIDAS		
Gastos de Funcionamiento	13,686.1	11,667.8
Servicios Personales	6,392.8	6,851.1
Materiales y Suministros	1,538.3	1,268.7
Servicios Generales	5,755.0	3,548.0
Transferencias, Asignaciones, Subsidios y Otras Ayudas	300.0	333.9
Transferencias Internas y Asignaciones al Sector Público		
Transferencias al Resto del Sector Público		
Subsidios y Subvenciones		333.9
Ayudas Sociales	300.0	
Pensiones y Jubilaciones		
Transferencias a Fideicomisos, Mandatos y Contratos Análogos		
Transferencias a la Seguridad Social		
Donativos		
Transferencias al Exterior		
Participaciones y Aportaciones	.0	.0
Participaciones		
Aportaciones		
Convenios		
Intereses, Comisiones y Otros Gastos de la Deuda Pública	.0	.0
Intereses de la Deuda Pública		
Comisiones de la Deuda Pública		
Gastos de la Deuda Pública		
Costo por Coberturas		
Apoyos Financieros		
Otros Gastos y Pérdidas Extraordinarias	1,264.4	1,332.5
Estimaciones, Depreciaciones, Deterioros, Obsolescencia y Amortizaciones	1,225.1	1,332.5
Provisiones		
Disminución de Inventarios		
Aumento por Insuficiencia de Estimaciones por Pérdida o Deterioro u Obsolescencia		
Aumento por Insuficiencia de Provisiones		
Otros Gastos	39.3	
Inversión Pública	644.6	257.1
Inversión Pública no Capitalizable	644.6	257.1
Total de Gastos y Otras Pérdidas	15,895.1	13,591.3
Resultados del Ejercicio (Ahorro/Desahorro)	32,973.4	5,472.7

UTZIN

Universidad Tecnológica de Zinacantepec Estado de Variación en la Hacienda Pública Del 1 de Enero al 31 de Diciembre de 2018 y 2017					
Concepto	Hacienda Pública / Patrimonio Contribuido	Hacienda Pública / Patrimonio Generado de Ejercicios Anteriores	Hacienda Pública / Patrimonio Generado del Ejercicio	Exceso o Insuficiencia en la Actualización de la Hacienda Pública / Patrimonio	Total
Hacienda Pública / Patrimonio Contribuido Neto de 2017	0.0				0.0
Aportaciones					0.0
Donaciones de Capital					0.0
Actualización de la Hacienda Pública/Patrimonio					0.0
Hacienda Pública / Patrimonio Generado Neto de 2017		67,148.0	5,472.7		72,620.7
Resultados del Ejercicio (Ahorro/Desahorro)			5,472.7		5,472.7
Resultados de Ejercicios Anteriores		67,148.0			67,148.0
Revalúos					0.0
Reservas					0.0
Rectificaciones de Resultados de Ejercicios Anteriores					0.0
Exceso o Insuficiencia en la Actualización de la Hacienda Pública / Patrimonio Neto de 2017				0.0	0.0
Resultado por Posición Monetaria					0.0
Resultado por Tenencia de Activos no Monetarios					0.0
Hacienda Pública / Patrimonio Neto Final de 2017	0.0	67,148.0	5,472.7	0.0	72,620.7
Cambios en la Hacienda Pública / Patrimonio Contribuido Neto de 2018	0.0				0.0
Aportaciones					0.0
Donaciones de Capital					0.0
Actualización de la Hacienda Pública/Patrimonio					0.0
Variaciones de la Hacienda Pública / Patrimonio Generado Neto de 2018		5,472.7	27,500.7		32,973.4
Resultados del Ejercicio (Ahorro/Desahorro)			32,973.4		32,973.4
Resultados de Ejercicios Anteriores		5,472.7	-5,472.7		0.0
Revalúos					0.0
Reservas					0.0
Rectificaciones de Resultados de Ejercicios Anteriores					0.0
Cambios en el Exceso o Insuficiencia en la Actualización de la Hacienda Pública / Patrimonio Neto de 2018				0.0	0.0
Resultado por Posición Monetaria					0.0
Resultado por Tenencia de Activos no Monetarios					0.0
Hacienda Pública / Patrimonio Neto Final de 2018	0.0	72,620.7	32,973.4	0.0	105,594.1

Universidad Tecnológica de Zinacantepec
Estado de Cambios en la Situación Financiera
Del 1 de Enero al 31 de Diciembre de 2018
(Miles de Pesos)

Concepto	Origen	Aplicación
ACTIVO	7,161.0	64,682.9
Activo Circulante	5,935.8	33,497.1
Efectivo y Equivalentes		28,319.4
Derechos a Recibir Efectivo o Equivalentes	5,935.8	
Derechos a Recibir Bienes o Servicios		
Inventarios		5,177.7
Almacenes		
Estimación por Pérdida o Deterioro de Activos Circulantes		
Otros Activos Circulantes		
Activo No Circulante	1,225.2	31,185.8
Inversiones Financieras a Largo Plazo		
Derechos a Recibir Efectivo o Equivalentes a Largo Plazo		
Bienes Inmuebles, Infraestructura y Construcciones en Proceso		29,781.5
Bienes Muebles		1,404.3
Activos Intangibles		
Depreciación, Deterioro y Amortización Acumulada de Bienes	1,225.2	
Activos Diferidos		
Estimación por Pérdida o Deterioro de Activos no Circulantes		
Otros Activos no Circulantes		
PASIVO	24,548.5	.0
Pasivo Circulante	24,548.5	.0
Cuentas por Pagar a Corto Plazo	24,548.5	
Documentos por Pagar a Corto Plazo		
Porción a Corto Plazo de la Deuda Pública a Largo Plazo		
Títulos y Valores a Corto Plazo		
Pasivos Diferidos a Corto Plazo		
Fondos y Bienes de Terceros en Garantía y/o Administración a Corto Plazo		
Provisiones a Corto Plazo		
Otros Pasivos a Corto Plazo		
Pasivo No Circulante	.0	.0
Cuentas por Pagar a Largo Plazo		
Documentos por Pagar a Largo Plazo		
Deuda Pública a Largo Plazo		
Pasivos Diferidos a Largo Plazo		
Fondos y Bienes de Terceros en Garantía y/o en Administración a Largo Plazo		
Provisiones a Largo Plazo		
HACIENDA PÚBLICA/PATRIMONIO	32,973.4	.0
Hacienda Pública/Patrimonio Contribuido	.0	.0
Aportaciones		
Donaciones de Capital		
Actualización de la Hacienda Pública/Patrimonio		
Hacienda Pública/Patrimonio Generado	32,973.4	.0
Resultados del Ejercicio (Ahorro/Desahorro)	27,500.7	
Resultados de Ejercicios Anteriores	5,472.7	
Revalúos		
Reservas		
Rectificaciones de Resultados de Ejercicios Anteriores		
Exceso o insuficiencia en la Actualización de la Hacienda Pública/Patrimonio	.0	.0
Resultado por Posición Monetaria		
Resultado por Tenencia de Activos no Monetarios		

UTZIN

Universidad Tecnológica de Zinacantepec
Estado de Flujos de Efectivo
Del 1 de Enero al 31 de diciembre de 2018 y 2017
(Miles de Pesos)

Concepto	2018	2017
Flujos de Efectivo de las Actividades de Operación		
Origen	48,868.5	19,064.0
Impuestos		
Cuotas y Aportaciones de Seguridad Social		
Contribuciones de Mejoras		
Derechos		
Productos de Tipo Corriente	210.1	649.1
Aprovechamientos de Tipo Corriente		
Ingresos por Venta de Bienes y Servicios		
Ingresos no Comprendidos en las Fracciones de la Ley de Ingresos Causados en Ejercicios Fiscales		
Anteriores Pendientes de Liquidación o Pago		
Participaciones y Aportaciones		
Transferencias, Asignaciones y Subsidios y Otras Ayudas	48,610.7	18,132.4
Otros Orígenes de Operación	47.7	282.5
Aplicación	15,895.1	13,591.3
Servicios Personales	6,392.8	6,851.1
Materiales y Suministros	1,538.3	1,268.7
Servicios Generales	5,755.0	3,548.0
Transferencias Internas y Asignaciones al Sector Público		
Transferencias al Resto del Sector Público		
Subsidios y Subvenciones		
Ayudas Sociales	300.0	333.9
Pensiones y Jubilaciones		
Transferencias a Fideicomisos, Mandatos y Contratos Análogos		
Transferencias a la Seguridad Social		
Donativos		
Transferencias al Exterior		
Participaciones		
Aportaciones		
Convenios		
Otras Aplicaciones de Operación	1,909.0	1,589.6
Flujos Netos de Efectivo por Actividades de Operación	32,973.4	5,472.7
Flujos de Efectivo de las Actividades de Inversión		
Origen	7,161.0	11,670.4
Bienes Inmuebles, Infraestructura y Construcciones en Proceso		210.1
Bienes Muebles	1,225.2	1,368.0
Otros Orígenes de Inversión	5,935.8	10,092.3
Aplicación	36,363.5	4,787.5
Bienes Inmuebles, Infraestructura y Construcciones en Proceso	29,781.5	
Bienes Muebles	1,404.3	4,787.5
Otras Aplicaciones de Inversión	5,177.7	
Flujos Netos de Efectivo por Actividades de Inversión	-29,202.5	6,882.9
Flujo de Efectivo de las Actividades de Financiamiento		
Origen	24,548.5	.0
Endeudamiento Neto		
Interno		
Externo		
Otros Orígenes de Financiamiento	24,548.5	
Aplicación	.0	8,447.5
Servicios de la Deuda		
Interno		
Externo		
Otras Aplicaciones de Financiamiento		8,447.5
Flujos Netos de Efectivo por Actividades de Financiamiento	24,548.5	-8,447.5
Incremento/Disminución Neta en el Efectivo y Equivalentes al Efectivo	28,319.4	3,908.1
Efectivo y Equivalentes al Efectivo al Inicio del Ejercicio	4,877.3	969.2
Efectivo y Equivalentes al Efectivo al Final del Ejercicio	33,196.7	4,877.3

CUENTA PÚBLICA DEL GOBIERNO, ORGANISMOS AUXILIARES Y AUTÓNOMOS DEL ESTADO DE MÉXICO 2018

Universidad Tecnológica de Zinacantepec Estado Analítico del Activo Del 1 de Enero al 31 de Diciembre de 2018 (Miles de Pesos)					
Concepto	Saldo Inicial	Cargos del Periodo	Abonos del Periodo	Saldo Final	Variación del Periodo
	1	2	3	4 = (1+2-3)	(4-1)
ACTIVO	79,653.5	63,457.7	5,935.8	137,175.4	57,521.9
Activo Circulante	12,384.7	33,497.1	5,935.8	39,946.0	27,561.3
Efectivo y Equivalentes	4,877.3	28,319.4		33,196.7	28,319.4
Derechos a Recibir Efectivo o Equivalentes	7,507.4		5,935.8	1,571.6	-5,935.8
Derechos a Recibir Bienes o Servicios				.0	.0
Inventarios		5,177.7		5,177.7	5,177.7
Almacenes				.0	.0
Estimación por Pérdida o Deterioro de Activos Circulantes				.0	.0
Otros Activos Circulantes					
Activo No Circulante	67,268.8	29,960.6	.0	97,229.4	29,960.6
Inversiones Financieras a Largo Plazo				.0	
Derechos a Recibir Efectivo o Equivalentes a Largo Plazo					
Bienes Inmuebles, Infraestructura y Construcciones en Proceso	60,065.2	29,781.5		89,846.7	29,781.5
Bienes Muebles	10,766.0	1,404.3		12,170.3	1,404.3
Activos Intangibles				.0	.0
Depreciación, Deterioro y Amortización Acumulada de Bienes	-3,562.4	-1,225.2		-4,787.6	-1,225.2
Activos Diferidos				.0	.0
Estimación por Pérdida o Deterioro de Activos no Circulantes				.0	.0
Otros Activos no Circulantes				.0	.0

UTZIN

Universidad Tecnológica de Zinacantepec
 Estado Analítico de la Deuda y Otros Pasivos
 Del 1 de Enero al 31 de Diciembre de 2018
 (Miles de Pesos)

Denominación de las Deudas	Moneda de Contratación	Institución o País Acreedor	Saldo Inicial del Período	Saldo Final del Período
DEUDA PÚBLICA				
Corto Plazo				
Deuda Interna			.0	.0
Instituciones de Crédito				
Títulos y Valores				
Arrendamientos Financieros				
Deuda Externa			.0	.0
Organismos Financieros Internacionales				
Deuda Bilateral				
Títulos y Valores				
Arrendamientos Financieros				
Subtotal a Corto Plazo			.0	.0
Largo Plazo				
Deuda Interna			.0	.0
Instituciones de Crédito				
Títulos y Valores				
Arrendamientos Financieros				
Deuda Externa			.0	.0
Organismos Financieros Internacionales				
Deuda Bilateral				
Títulos y Valores				
Arrendamientos Financieros				
Subtotal a Largo Plazo			.0	.0
Otros Pasivos	Moneda Nacional		7,032.8	31,581.3
Total de Deuda y Otros Pasivos			7,032.8	31,581.3

NOTAS A LOS ESTADOS FINANCIEROS

NOTAS DE DESGLOSE

1. ESTADO DE SITUACIÓN FINANCIERA

ACTIVO

- **Efectivo y Equivalentes**

El efectivo está constituido por moneda de curso legal, se encuentra a su valor nominal, y se integra como sigue:

BANCOS

INSTITUCIÓN FINANCIERA	No. CUENTA	2018	2017
Bancomer	860 FAM 2014	334.6	13.9
Bancomer	098 subsidio Estatal 2017	253.1	5.5
Bancomer	599 FAM 2017	2,535.2	3,693.5
Banamex	503 FAM 2015	918.4	41.0
Banamex	479 ingresos propios	4,314.3	132.5
Bancomer	305 Op. Estatal Especifica	1,152.7	
Bancomer	496 Op. Federal especifica	9.0	
Bancomer	040 FAM 2018 Edificio de Docencia	19,873.2	
Bancomer	479 FAM 2018 Equipamiento	1,665.8	
Bancomer	495 FAM 2018 Equipamiento	2,140.4	
	Total Bancos	33,196.7	4,877.3

El saldo al 31 de diciembre de 2018 de este rubro es de 33 millones 196.7 miles de pesos.

- **Derechos a Recibir Efectivo y Equivalentes**

Los derechos a recibir efectivo y equivalentes se integran por Cuentas por Cobrar a Corto Plazo y Deudores Diversos por Cobrar a Corto Plazo de la manera siguiente:

CUENTAS DE INVERSIÓN	2018	2017
Inversiones Financieras de Corto Plazo	0	7396.8
Cuentas por Cobrar a Corto Plazo	1,452.0	0
Deudores Diversos por Cobrar a Corto Plazo	119.6	110.6
Total de Inversiones Financieras	1,571.6	7,507.4

Las Cuentas por Cobrar corresponden a Contra-recibos pendientes de Recibir por el Gobierno del Estado de México.

- **Deudores Diversos por Cobrar a Corto Plazo**

Concepto	2018
Subsidio al Empleo	107.6
Edgar Iván Hernández Martínez	10.0
Servicio de Administración Tributaria	2.0
Total Deudores Diversos	119.6

- **Inventarios**

Concepto	2018
Equipamiento FAM 2018	4,500.0
Equipo de Cómputo	677.7
Total Bienes en Tránsito	5,177.7

- **Bienes Inmuebles, Inmuebles e Intangibles**

Al 31 de diciembre de 2018 y 2017 este rubro se integra de la siguiente manera:

Concepto	2018	2017
Construcciones en Proceso	55,232.7	25,451.1
Laboratorio FAM 2014	3,439.8	3,899.1
Centro de documentación FAM 2015	20,099.5	17,858.6
Paneles Solares del Laboratorio	3,693.4	3,693.4
Construcción de Edificio de Docencia 2 Niveles	28,000.0	
Edificios No Habitacionales	34,614.0	34,614.1
Edificio de Docencia 2 niveles	24,974.5	24,974.5
Edificio Laboratorio Pesado	9,639.5	9,639.6
Total del bienes inmuebles	89,846.7	60,065.2

- **Bienes muebles**

Al 31 de diciembre de 2018 y 2017 este rubro se integra de la siguiente manera:

Concepto	2018	2017
Mobiliario y equipo de administración	6,509.4	5,481.7
Mobiliario y equipo Educativo y Recreativo	156.1	156.1
Equipo e instrumental médico y de laboratorio	4,576.7	4,200.1
Vehículos y Equipo de transporte	928.1	928.1
Total del bienes muebles	12,170.3	10,766.0

- **Depreciación, Deterioro y Amortización Acumulada de Bienes**

La depreciación representa la parte estimada de la capacidad de los bienes muebles que se han consumido durante un periodo, su fin es de índole informativo. El registro contable de la depreciación tiene por objeto reconocer la pérdida del valor de un bien que pueda originarse por obsolescencia, desgaste o deterioro ordinario, defectos de fabricación, falta de uso, insuficiencia, entre otros.

La depreciación se calcula, a partir del mes siguiente al de su adquisición. Los porcentajes de depreciación en el ejercicio 2018, son de acuerdo con el Manual Único de Contabilidad Gubernamental para las Dependencias y Entidades Públicas del Gobierno y Municipios del Estado de México fueron las siguientes:

Bienes	% Anual	Vida Útil
Vehículos	10%	10 años
Equipo de Computo	20%	5 años
Mobiliario y Equipo de Oficina	3%	33.3 años
Edificios	2%	50 años
Maquinaria y Equipo	10%	10 años
El resto	10%	10 años

El saldo de la depreciación acumulada al 31 de diciembre de 2017 se detalla a continuación:

- **Depreciación Acumulada**

Concepto	2018
Mobiliario y equipo de oficina	96.2
Equipo de Cómputo	1,162.0
Maquinaria otros equipos y herramientas	599.1
Vehículos y Equipo de Transporte	249.5
Depreciación edificio Docencia 2do nivel	1,998.0
Depreciación Edificio Laboratorio	682.8
Total	4,787.6

PASIVO

- **Cuentas por pagar a corto plazo**

Al 31 de diciembre de 2018, la Universidad Tecnológica de Zinacantepec, tiene adeudos que se relacionan a continuación:

UTZIN

• **Proveedores por Pagar a Corto Plazo**

Los montos que se reflejan en dichas cuentas son obligaciones de pago derivadas de diversos procesos adquisitivos.

PROVEEDORES	MENOR A 365 DIAS	MAYOR A 365 DIAS
Armando Liborio Vargas Vega		12.2
Delfin por una Cultura Científica		25.0
Distribuidora de Productos de Limpieza Kfcez		37.2
Foliservis S.A. De C.V.		60.0
Sociedad Internacional de Gestión y Evaluación S.C. (Sige)		54.5
Universidad Autónoma del Estado De México		264.5
Tovar 24 S.A de C.V.	189.1	
Vommy S.A. de C.V.	689.8	
Bled S.A. de C.V.	201.8	
OLI93 S.A. de C.V.	189.3	
Waltbe S.A. de C.V.	216.8	
Insolt S.A. de C.V.	32.0	
Comisión Federal de Electricidad	10.5	
Metrocarrier	20.3	
Factual Service S.A. de C.V.	20.6	
America Facility S.A. de C.V.	53.2	
Seguridad del valle de Toluca	103.2	
Uniformes	94.7	
Mantenimiento, Instalaciones y Montajes	31.6	
Comercializadora y Servicios Josh S.A. de C.V.	184.0	
Comercializadora romdronk S.A. de C.V.	899.1	
Segurigrupo S.A. de C.V.	200.5	
Comercializadora Zolendar S.A. de C.V.	222.7	
Itamyx S.A. de C.V.	66.0	
Sol Pedraza Asesores S.A. de C.V.	45.5	
Servicios Integrales San S.A. de C.V.	37.0	
SUBTOTAL PROVEEDORES	3,737.9	453.4
	TOTAL PROVEEDORES	4,191.3

Contratistas por Obras Públicas por Pagar a Corto Plazo

Los montos registrados en dicha cuenta demuestran la obligación de pago a contratistas derivado de los Convenios de Obra por Encargo celebrados con el Instituto Mexiquense de la Infraestructura Física educativa del Gobierno del Estado de México (IMIFE).

CONTRATISTAS	MAYOR A 365 DIAS
Coningar Construcciones, S.A. de C.V.	2,533.2
Grupo Trébol Edificaciones S.A de C.V	24,372.5
Total Contratistas	26,905.7

- **Retenciones y Contribuciones por Pagar a Corto Plazo**

Los conceptos que refleja este apartado son por retenciones del Instituto de Seguridad Social del Estado de México, retenciones de ISR por remuneraciones, entre otros.

RETENCIONES	MAYOR A 365 DIAS
Fondo del Sistema Solidario de Reparto	1.6
Cuotas de Sistema de Capitalización Individualizada	11.5
Personal ISR	88.0
2% Supervisión de Obra	55.4
5% DEMICIC	14.0
.2% DEMICIC	5.6
Cuota por Servicio de Salud	17.4
Cuota por Fondo Solidario de Reparto	22.9
Cuota Sistema de Capitalización Individualizada	5.6
Estancia Margarita Maza de Juárez	.7
Retenciones de ISR por remuneraciones	52.1
Supervisión 2%	70.7
DEMICIC 2% y 5%	24.8
Impuestos Sobre erogaciones por Remuneraciones	14.2
Total Retenciones y Contribuciones	384.2

- **Otras Cuentas por Pagar a Corto Plazo**

OTRAS CUENTAS POR PAGAR	MONTO
2% Supervisión al IMIFE	2.2
2 y 5 al Millar	.8
Grupo Trébol Edificaciones, S.A. de C.V.	97.1
Total Otras Cuentas por Pagar	100.1

2. ESTADO DE ACTIVIDADES

- **Ingresos y Otros Beneficios**

La Universidad Tecnológica de Zinacantepec obtuvo ingresos al 31 de diciembre de 2018 detallados de la siguiente manera:

- **Transferencia, Asignaciones Subsidios y Otras Ayudas**

CONCEPTO	MONTO
Subsidio Estatal	10,456.9
Subsidio Federal	5,653.8
FAM 2018	32,500.0
TOTAL TRANSFERENCIAS, ASIGNACIONES, SUBSIDIOS Y OTRAS AYUDAS	48,610.7

- **Otros Ingresos y Beneficios Varios**

CONCEPTO	MONTO
Ingresos Financieros	210.1
Otros Ingresos y Beneficios Varios	47.7
TOTAL OTROS INGRESOS Y BENEFICIOS	257.8

- **Gastos y Otras Perdidas**

La Universidad realizó egresos al 31 de diciembre de 2018 detallados de la siguiente manera:

CONCEPTO	MONTO
Servicios Personales	6,392.8
Materiales y Suministros	1,538.3
Servicios Generales	5,755.0
Transferencias, Asignaciones, Subsidios y Subvenciones	300.0
Bienes Muebles	644.6
Otros Gastos y Pérdidas Extraordinarias	1,264.4
TOTAL DE GASTOS Y OTRAS PÉRDIDAS	15,895.1

- **Otros Gastos y Pérdidas Extraordinarias**

CONCEPTO	MONTO
Depreciación de Bienes Muebles	692.3
Depreciación de Bienes Inmuebles	532.8
Otros Gastos	39.3
TOTAL OTROS GASTOS Y PÉRDIDAS EXTRAORDINARIAS	1,264.4

3. ESTADO DE VARIACIÓN EN LA HACIENDA PÚBLICA

El resultado del ejercicio al 31 de diciembre de 2018 fue de 32 millones 973.4 miles de pesos, el resultado de ejercicios anteriores por la cantidad de 72 millones 620.7 miles de pesos.

4. ESTADO DE FLUJO DE EFECTIVO

- **Efectivo y Equivalentes**

El análisis de los saldos inicial y final del ejercicio que figuran en la última parte del Estado de Flujo de Efectivo en la cuenta de efectivo y equivalentes se integra como sigue:

CONCEPTO	2018	2017
Efectivo en Bancos – Tesorería	33,196.7	4,877.3
Total de Efectivo y Equivalentes	33,196.7	4,877.3

Conciliación de los Flujos de Efectivo Netos de las Actividades de Operaciones y la cuenta de Ahorro/Desahorro antes de Rubros Extraordinarios.

CONCEPTO	2018	2017
Flujos netos de efectivo por actividades de operación	32,973.4	5,472.7
Flujos netos de efectivo por actividades de inversión	-29,202.5	6,882.9
Flujos netos de efectivo por actividades de financiamiento	24,548.5	8,447.5
Incremento/Disminución neta en el efectivo y equivalentes al efectivo	28,319.4	3,908.1
Efectivo y equivalentes al efectivo al inicio del ejercicio	4,877.3	969.2
Efectivo y equivalentes al efectivo al final del ejercicio	33,196.7	4,877.3

5. CONCILIACIÓN ENTRE LOS INGRESOS PRESUPUESTARIOS Y CONTABLES, ASÍ COMO ENTRE LOS EGRESOS PRESUPUESTARIOS Y LOS GASTOS CONTABLES.

Universidad Tecnológica de Zinacantepec Conciliación entre los Ingresos Presupuestarios y Contables Correspondiente del 1 de Enero al 31 de Diciembre de 2018 (Miles de Pesos)		
1. Ingresos Presupuestarios		77,880.7
2. Más Ingresos Contables no Presupuestarios		0.0
Incremento por Variación de Inventarios		
Disminución del Exceso de Estimaciones por Pérdida o Deterioro u Obsolescencia		
Disminución del Exceso de Provisiones		
Otros Ingresos y Beneficios Varios		
Otros Ingresos Contables no Presupuestarios		
3. Menos Ingresos Presupuestarios no Contables		29,012.2
Productos de Capital		
Aprovechamientos Capital		
Ingresos Derivados de Financiamientos	29,012.2	
Otros ingresos presupuestarios no contables		
4. Ingresos Contables (4 = 1 + 2 - 3)		48,868.5

Universidad Tecnológica de Zinacantepec Conciliación entre los Egresos Presupuestarios y los Gastos Contables Correspondiente del 1 de Enero al 31 de Diciembre de 2018 (Miles de Pesos)		
1.- Total de Egresos (Presupuestarios)		52,949.7
2.- Menos Egresos Presupuestarios no Contables		38,319.0
Mobiliario y Equipo de Administración	3,355.4	
Mobiliario y Equipo Educacional y Recreativo		
Equipo e Instrumental Médico y de Laboratorio	2,500.0	
Vehículos y Equipo de Transporte		
Equipo de Defensa y Seguridad		
Maquinaria, Otros Equipos y Herramientas		
Activos Biológicos		
Bienes Inmuebles		
Activos Intangibles		
Obra Pública en Bienes Propios	28,000.0	
Acciones y Participaciones de Capital		
Compra de Títulos y Valores		
Inversiones en Fideicomisos, Mandatos y Otros Análogos		
Provisiones para Contingencias y Otras Erogaciones Especiales		
Amortización de la Deuda Pública		
Adeudos de Ejercicios Fiscales Anteriores (ADEFAS)	4,463.6	
Otros Egresos Presupuestales No Contables		
3. Más Gastos Contables no Presupuestales		1,264.4
Estimaciones, Depreciaciones, Deterioros, Obsolescencia y Amortizaciones	1,225.1	
Provisiones		
Disminución de Inventarios		
Aumento por Insuficiencia de Estimaciones por Pérdida o Deterioro u Obsolescencia		
Aumento por Insuficiencia de Provisiones		
Otros Gastos	39.3	
Otros Gastos Contables No Presupuestales		
4. Total de Gasto Contable (4 = 1 - 2 + 3)		15,895.1

NOTAS DE MEMORIA (CUENTAS DE ORDEN)

Las cuentas de orden se utilizan para registrar movimientos de valores, que no afecten o modifiquen el balance del ente contable, sin embargo, su incorporación en libros es necesaria con fines de recordatorio contable, de control y en general sobre los aspectos administrativos, o bien, para consignar sus derechos o responsabilidades contingentes que puedan, o no, presentarse en el futuro.

Universidad Tecnológica de Zinacantepec		
CUENTAS DE ORDEN CONTABLES		
(Miles de Pesos)		
	<u>2018</u>	<u>2017</u>
CUENTAS DEUDORAS		
Almacén		
Cuentas de Control de Organismos Auxiliares		
Bienes Muebles e Inmuebles en Comodato		
	N/A	
	<u>0.0</u>	<u>0.0</u>
CUENTAS ACREEDORAS		
Artículos Disponibles por el Almacén		
Organismos Auxiliares Cuenta de Control		
Comodato de Bienes Muebles e Inmuebles		
	<u>0.0</u>	<u>0.0</u>

Universidad Tecnológica de Zinacantepec		
CUENTAS DE ORDEN PRESUPUESTALES		
(Miles de Pesos)		
	<u>2018</u>	<u>2017</u>
CUENTAS DEUDORAS		
Ley de Ingresos Estimada	53,001.8	18,165.4
Presupuesto de Egresos por Ejercer de Gastos de Funcionamiento	52.1	276.6
Presupuesto de Egresos Devengado de Gasto de Funcionamiento	2,239.4	291.2
Presupuesto de Egresos Pagado de Gastos de Funcionamiento	11,446.7	11,376.5
Presupuesto de Egresos por Ejercer de Transferencias, Asignaciones, Subsidios y Otras Ayudas		18.1
Presupuesto de Egresos Devengado de Transferencias, Asignaciones, Subsidios y Otras Ayudas	190.3	
Presupuesto de Egresos Pagado de Transferencias, Asignaciones, Subsidios y Otras Ayudas	109.7	333.9
Presupuesto de Egresos por Ejercer de Bienes Muebles, Inmuebles e Intangibles		868.7
Presupuesto de Egresos Devengado de Bienes Muebles, Inmuebles e Intangibles	2,000.0	
Presupuesto de Egresos Pagado de Bienes Muebles, Inmuebles e Intangibles		481.3
Presupuesto de Egresos Devengado de Inversión Pública	24,372.5	3,693.4
Presupuesto de Egresos Pagado de Inversión Pública	8,127.5	
Presupuesto de Egresos por Ejercer de Intereses, Comisiones y Otros Gastos de la Deuda Pública		303.1
Presupuesto de Egresos Pagado de Intereses, Comisiones y Otros Gastos de la Deuda Pública	4,463.6	522.6
	<u>106,003.6</u>	<u>36,330.8</u>
CUENTAS ACREEDORAS		
Ley de Ingresos por Ejecutar	-24,878.9	-7,461.5
Ley de Ingresos Devengado	1,452.0	
Ley de Ingresos Recaudado	76,428.7	25,626.9
Presupuesto de Egresos Aprobado de Gastos de Funcionamiento	13,738.2	11,944.3
Presupuesto de Egresos Aprobado de Transferencias, Asignaciones, Subsidios y Otras Ayudas	300.0	352.0
Presupuesto de Egresos Aprobado de Intereses, Comisiones y Otros Gastos de la Deuda Pública	4,463.6	825.7
Presupuesto de Egresos Aprobado de Inversión Pública	32,500.0	3,693.4
Presupuesto de Egresos Aprobado de Bienes Muebles, Inmuebles e Intangibles	2,000.0	1,350.0
	<u>106,003.6</u>	<u>36,330.8</u>

NOTAS DE GESTIÓN ADMINISTRATIVA

1. INTRODUCCIÓN

Los Estados Financieros de la Universidad Tecnológica de Zinacantepec, tienen como objeto la revelación del contexto de su operación y los aspectos económicos y financieros significativos que tuvieron lugar al 31 de diciembre de 2018, y que influyeron en las decisiones de dicho periodo. Proveen la información financiera confiable y oportuna a los usuarios de la misma, al Congreso Local y a la ciudadanía en general.

2. PANORAMA ECONÓMICO Y FINANCIERO

Los recursos de operación provienen específicamente de transferencias que recibe del Gobierno del Estado de México para la ejecución de sus programas y proyectos a cargo de la Universidad.

3. AUTORIZACIÓN E HISTORIA

La Universidad Tecnológica de Zinacantepec (UTZIN) se crea mediante decreto del Poder Ejecutivo del Estado, publicado en la Gaceta de Gobierno del 10 de diciembre de 2013, como un Organismo Público Descentralizado del Poder Ejecutivo, con personalidad jurídica y patrimonio propio.

4. ORGANIZACIÓN Y OBJETO SOCIAL

a) Objeto Social

Formar, a partir de egresados del bachillerato; Técnicos Superiores Universitarios e Ingenieros, aptos para la aplicación de conocimientos y la solución de problemas con un sentido de innovación en la incorporación de los avances científicos y tecnológicos.

Desarrollar programas de apoyo técnico en beneficio de la comunidad.

b) Principal Actividad

- I. Ofrecer programas cortos de Educación Superior de dos años, con las características de intensidad, pertinencia, flexibilidad y calidad;
- II. Formar, a partir de egresados del bachillerato Técnicos Superiores Universitarios, aptos para la aplicación de conocimientos y la solución de problemas con un sentido de innovación en la incorporación de los avances científicos y tecnológicos;
- III. Ofrecer programas de conclusión de estudios para sus egresados y para egresados de Técnicos Superior Universitario o Profesional Asociados de otras Instituciones de Educación Superior, que permitan a los estudiantes alcanzar los niveles académicos de Ingeniería Técnica;
- IV. Desarrollar estudios o proyectos en las áreas de su competencia, que se traduzcan en aportaciones concretas que contribuyan al mejoramiento y mayor eficiencia de la producción de bienes y servicios y a la elevación de la calidad debida de la comunidad;

- V. Desarrollar programas de apoyo técnico en beneficio de la comunidad;
- VI. Promover la cultura científica y tecnológica;
- VII. Realizar funciones de vinculación con los sectores público, privado y social, para contribuir al desarrollo tecnológico y social de la comunidad.

c) **Ejercicio Fiscal:** Del 1 de enero al 31 de diciembre 2018.

d) **Régimen Jurídico:**

Organismo Público Descentralizado del Poder Ejecutivo del Estado de México, mediante decreto publicado en la Gaceta de Gobierno del 10 de diciembre de 2013, como un Organismo Público Descentralizado del Poder Ejecutivo, con personalidad jurídica y patrimonio propio.

e) **Consideraciones Fiscales del Ente:**

- Declaración y pago provisional mensual de retenciones del Impuesto Sobre la Renta (ISR) por sueldos y salarios.

f) **Estructura Organizacional Básica**

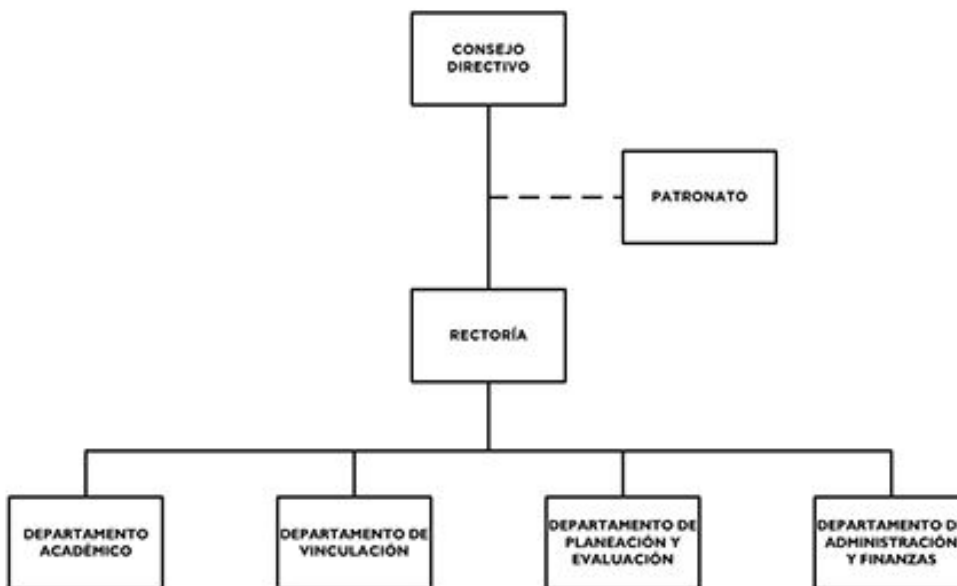

g) **Fideicomisos, mandatos y análogos de los cuales es fideicomitente o fiduciario**

No existe ningún fideicomiso que dependa de la estructura jurídica del Instituto.

5. BASES DE LA PREPARACIÓN DE LOS ESTADOS FINANCIEROS

Los estados financieros y presupuestales se elaboran de conformidad con lo establecido en la Ley General de Contabilidad Gubernamental y en el Manual Único de Contabilidad Gubernamental para las Dependencias y Entidades Públicas del Gobierno y Municipios del Estado de México y se ha observado la normatividad emitida por el Consejo Nacional de Armonización Contable (CONAC) y las disposiciones legales aplicables.

6. POLÍTICAS DE CONTABILIDAD SIGNIFICATIVAS

- a) Registro de operaciones. - El registro de operaciones se realiza con sustento en el presupuesto base autorizado para efectuar gasto corriente o de inversión, verificándose que exista disponibilidad de recursos en las partidas a ejercer. El resultado del ejercicio se determina deduciendo de los ingresos del organismo, integrados por las aportaciones del Gobierno del Estado de México, de acuerdo con el presupuesto autorizado y los propios del organismo recibidos por los servicios prestados, los costos y gastos del ejercicio.
- b) Base de registro de gastos e ingresos. - Los gastos se reconocen y se registran cuando se devengan, reconociéndose que están devengados en el momento en que se formaliza la operación, independientemente del documento que la ampare y los ingresos se reconocen cuando se realizan. Al cierre del ejercicio, todos los gastos devengados, así como los ingresos realizados efectivamente, son registrados dentro del ejercicio correspondiente.
- c) Participaciones, Aportaciones, Transferencias, Asignaciones, Subsidios y Otras Ayudas. - Son las transferencias que recibe el Organismo de acuerdo a su presupuesto autorizado; éstas, son aplicadas al gasto corriente y al pago de deuda.
- d) Bancos / Tesorería. - Este renglón se encuentra representado principalmente por depósitos bancarios a corto plazo registrados a su valor nominal; los rendimientos obtenidos se registran en ingresos conforme se devengan.
- e) Bienes muebles. - Los activos fijos del Organismo se registran a su costo de adquisición.
- f) Obligaciones laborales. - Las relaciones laborales entre el Fideicomiso y sus servidores públicos son regidas por la Ley del Trabajo de los Servidores Públicos del Estado y Municipios. La Universidad respetará la antigüedad y los derechos adquiridos por los servidores públicos.
- g) Patrimonio. - Conforme al decreto de creación, el patrimonio de la Universidad está formado por:
 - I. Los ingresos que obtenga con motivo del ejercicio de sus funciones y en el cumplimiento de su objeto.
 - II. Las aportaciones, participaciones, subsidios y asignaciones presupuestales que le otorguen los gobiernos federal, estatal y municipal.
 - III. Los legados, asignaciones, donaciones y demás bienes e ingresos otorgados en su favor.
 - IV. Los bienes muebles e inmuebles que adquiera por cualquier título legal para el cumplimiento de su objeto.

- V. Las utilidades, intereses, dividendos, rendimientos de bienes, derechos y demás ingresos que adquiera por cualquier título legal o provenga de sus actividades.

7. POSICIÓN EN MONEDA EXTRANJERA Y PROTECCIÓN POR RIESGO CAMBIARIO

No aplicable para las operaciones de la Universidad al 31 de diciembre de 2018.

8. REPORTE ANALÍTICO DEL ACTIVO

- a) Vida útil o porcentajes de depreciación. La depreciación se calcula mediante el método de línea recta a partir del mes siguiente de adquisición aplicando las tasas aprobadas en el Manual Único de Contabilidad Gubernamental para las Dependencias y Entidades Públicas del Gobierno y Municipios del Estado de México.
- b) Durante el ejercicio 2018, no existieron cambios en los porcentajes de depreciación o valor residual de los activos.
- c) Los activos se registran en base a las políticas de registro establecidas en el Manual Único de Contabilidad Gubernamental, mismos que son reflejados y registrados en el Programa SICOPA-WEB, en el cual se da a conocer las características, fecha y monto de adquisición, y la persona encargada del resguardo.

Concepto	2018
Mobiliario y equipo de administración	6,509.4
Mobiliario y equipo Educativo y Recreativo	156.1
Equipo e instrumental médico y de laboratorio	4,576.7
Vehículos y Equipo de transporte	928.1
Total de bienes muebles	12,170.2

DEPRECIACIÓN ACUMULADA

Concepto	2018
Mobiliario y equipo de oficina	1,258.2
Equipo de Cómputo	
Maquinaria otros equipos y herramientas	599.1
Vehículos y Equipo de Transporte	249.5
Depreciación edificio Docencia 2do nivel	1,998.0
Depreciación Edificio Laboratorio	682.8
Total	4,787.6

9. FIDEICOMISOS, MANDATOS Y ANÁLOGOS

No se cuenta con Fideicomisos.

10. REPORTE DE LA RECAUDACIÓN

CONCEPTO	MONTO
Subsidio Estatal	10,456.9
Subsidio Federal	5,653.8
FAM 2018	32,500.0
Total de Transferencias, Asignaciones, Subsidios y Otras Ayudas	48,610.7

CONCEPTO	MONTO
Ingresos Financieros	210.1
Otros Ingresos y Beneficios Varios	47.7
Total de Otros Ingresos y Beneficios	257.8

11. INFORMACIÓN SOBRE LA DEUDA Y EL REPORTE ANALÍTICO DE LA DEUDA

No aplicable para las operaciones de la Universidad al 31 de diciembre de 2018.

12. CALIFICACIONES OTORGADAS

No aplicable para las operaciones de la Universidad al 31 de diciembre de 2018.

13. PROCESOS DE MEJORAS

La Universidad Tecnológica de Zinacantepec, aplica consistente y sistemáticamente la normatividad aplicable para la generación de información financiera y presupuestal.

14. INFORMACIÓN POR SEGMENTOS

No aplicable para las operaciones de la Universidad al 31 de diciembre de 2018.

15. EVENTOS POSTERIORES AL CIERRE

No se conoce por parte de la administración del organismo, de hechos ocurridos en el periodo posterior al que informa, que pudieran afectar su situación financiera.

16. PARTES RELACIONADAS

No existen partes relacionadas que pudieran ejercer influencia significativa sobre la toma de decisiones financieras y operativas.

17. RESPONSABILIDAD SOBRE LA PREPARACIÓN RAZONABLE DE LOS ESTADOS FINANCIEROS

“Bajo protesta de decir verdad declaramos que los Estados Financieros y sus Notas, son razonablemente correctos y son responsabilidad del emisor”.

El Despacho Aguilar Valdez y Asociados, dictaminó los Estados Financieros de la Universidad Tecnológica de Zinacantepec al 31 de Diciembre de 2018, concluyendo que presenta razonablemente en todos los aspectos materiales de la Situación Financiera del Organismo.

INFORMACIÓN

PRESUPUESTARIA

UTZIN

Universidad Tecnológica de Zinacantepec												
Ingresos y Egresos												
AL 31 DE DICIEMBRE DE 2018												
(Miles de pesos)												
CONCEPTO	PRESUPUESTO AUTORIZADO	%	AMPLIACIÓN	REDUCCIÓN	AUTORIZADO FINAL	%	PRESUPUESTO EJERCIDO	%	VARIACIÓN INICIAL	%	VARIACIÓN MODIFICADO	%
INGRESOS:	47,407.5	100.0	6,892.0	1,257.7	53,001.8	100.0	77,880.7	100.0	30,473.2	64.3	24,878.9	46.9
Superávit Ejercicio Anterior							0.0					
Ordinarios	47,407.5	100.0	2,388.4	1,257.7	48,538.2	91.6	48,868.5	62.7	1,461.0	3.1	330.3	0.7
Estatales	9,196.0	19.4	2,388.4	1,200.0	10,384.4	19.6	10,714.7	13.8	1,518.7	16.5	330.3	3.2
- Tributarios												
Impuestos sobre Erogaciones												
Impuestos sobre Tenencia												
Otros Impuestos y Accesorios												
- No Tributarios												
Derechos												
Sector Central												
Organismos Auxiliares												
Aportaciones de Mejoras												
Productos												
Aprochamientos												
Ingresos Financieros												
Aportaciones y Cuotas de Seguridad Social		0.0			0.0	0.0		0.0	0.0		0.0	0.0
Ingreso por Venta de Bienes y Servicios	1,200.0	2.5		1,200.0	0.0	0.0	257.80	0.3	(942.2)	(78.5)	257.8	
Transferencias Asignaciones, Subsidio y Otras Ayudas	7,996.0	16.9	2,388.4		10,384.4	19.6	10,456.90	13.4	2,460.9	30.8	72.5	0.7
Federales	38,211.5	80.6	0.0	57.7	38,153.8	72.0	38,153.8	49.0	(57.7)	(0.2)	0.0	0.0
Participaciones Federales		0.0			0.0	0.0		0.0	0.0		0.0	0.0
Fondos de Aportaciones Ramo 33	32,500.0	0.0			32,500.0	61.3	32,500.0	41.7	0.0	0.0	0.0	0.0
Otros Apoyos Federales	5,711.5	12.0		57.7	5,653.8	10.7	5,653.8	7.3	(57.7)	(1.0)	0.0	0.0
Extraordinarios	0.0	0.0	4,463.6	0.0	4,463.6	8.4	29,012.2	37.3	29,012.2		24,548.6	550.0
Generación de Adefas			4,463.6		4,463.6	8.4	29,012.2	37.3	29,012.2		24,548.6	550.0
Financiamientos					0.0	0.0		0.0	0.0		0.0	
EGRESOS:	47,407.5	100.0	13,330.5	7,736.2	53,001.8	100.0	52,949.7	100.0	(5,542.2)	(11.7)	52.1	0.1
Poderes Legislativo y Judicial	0.0	0.0	0.0	0.0	0.0	0.0	0.0	0.0	0.0		0.0	
Poder Legislativo												
Poder Judicial												
Gasto Total de Poder Ejecutivo	47,407.5	100.0	13,330.5	7,736.2	53,001.8	100.0	52,949.7	100.0	(5,542.2)	(11.7)	52.1	0.1
Gasto Programable:	47,407.5	100.0	8,866.9	7,736.2	48,538.2	91.6	48,486.1	91.6	(1,078.6)	(2.3)	52.1	0.1
Gasto Corriente	12,607.5	26.6	7,075.6	5,944.9	13,738.2	25.9	13,686.1	25.8	(1,078.6)	(8.6)	52.1	0.4
Servicios Personales	6,443.7	13.6	1,185.1	1,185.1	6,443.7	12.2	6,392.8	12.1	50.9	0.8	50.9	
Gasto Operativo	6,163.8	13.0	5,890.5	4,759.8	7,294.5	13.8	7,293.3	13.8	(1,129.5)	(18.3)	1.2	0.0
Materiales y Suministros	1,539.5	3.2	1,370.6	1,370.6	1,539.5	2.9	1,539.3	2.9	1.2	0.1	1.2	0.1
Servicios Generales	4,624.3	9.8	4,519.9	3,389.2	5,755.0	10.9	5,755.0	10.9	(1,130.7)	(24.5)	0.0	0.0
Transferencias	300.0	0.6	190.3	190.3	300.0	0.6	300.0	0.6	0.0	0.0	0.0	0.0
Organismos Autonomos		0.0			0.0	0.0		0.0	0.0		0.0	0.0
Subsidios y Apoyos	300.0	0.6	190.3	190.3	300.0	0.6	300.0	0.6	0.0	0.0	0.0	0.0
Inversión Pública	34,500.0	72.8	1,601.0	1,601.0	34,500.0	65.1	34,500.0	65.2	0.0	0.0	0.0	0.0
Bienes Muebles e Inmuebles	2,000.0	4.2	1,601.0	1,601.0	2,000.0	3.8	2,000.0	3.8	0.0	0.0	0.0	0.0
Obra Pública	32,500.0	68.6			32,500.0	61.3	32,500.0	61.4	0.0	0.0	0.0	0.0
Inversión Financiera												
Gasto No Programable	0.0	0.0	4,463.6	0.0	4,463.6	8.4	4,463.6	8.4	(4,463.6)		0.0	
Transferencias a Municipios	0.0	0.0	0.0	0.0	0.0	0.0	0.0	0.0	0.0		0.0	
Participaciones												
Aportaciones del Ramo 33												
Convenios												
Deuda Pública	0.0	0.0	4,463.6	0.0	4,463.6	8.4	4,463.6	8.4	(4,463.6)		0.0	0.0
Costo Financiero de la Deuda								0.0				
Amortizaciones								0.0				
Pago de Adefas			4,463.6		4,463.6	8.4	4,463.6	8.4	(4,463.6)			
Superávit(+) / Deficit (-)	0.0		(6,478.5)	(6,478.5)	0.0		24,931.0					
% de los Ingresos							32.0					

CUENTA PÚBLICA DEL GOBIERNO, ORGANISMOS AUXILIARES Y AUTÓNOMOS DEL ESTADO DE MÉXICO 2018

Universidad Tecnológica de Zinacantepec
Estado Analítico de Ingresos
Del 1 de Enero al 31 de Diciembre de 2018
(Miles de Pesos)

Rubro de Ingresos	Ingreso					Diferencia
	Estimado	Ampliaciones y Reducciones	Modificado	Devengado	Recaudado	
	(1)	(2)	(3= 1 + 2)	(4)	(5)	
Impuestos						
Cuotas y Aportaciones de Seguridad Social						
Contribuciones de Mejoras						
Derechos						
Productos	.0	.0	.0	210.1	210.1	210.1
Corriente			.0	210.1	210.1	210.1
Capital						
Aprovechamientos	.0	.0	.0	47.7	47.7	47.7
Corriente			.0	47.7	47.7	47.7
Capital						.0
Ingresos por Ventas de Bienes y Servicios	1,200.0	-1,200.0	.0			-1,200.0
Participaciones y Aportaciones						
Transferencias, Asignaciones, Subsidios y Otras Ayudas	46,207.5	2,330.7	48,538.2	48,610.7	48,610.7	2,403.2
Ingresos Derivados de Financiamientos		4,463.6	4,463.6	29,012.2	29,012.2	29,012.2
Total	47,407.5	5,594.3	53,001.8	77,880.7	77,880.7	
				Ingresos excedentes ¹		30,473.2

Estado Analítico de Ingresos por Fuente de Financiamiento	Ingreso					Diferencia
	Estimado	Ampliaciones y Reducciones	Modificado	Devengado	Recaudado	
	(1)	(2)	(3= 1 + 2)	(4)	(5)	
Ingresos del Gobierno					.0	.0
Impuestos						
Contribuciones de Mejoras						
Derechos						
Productos						
Corriente						
Capital						
Aprovechamientos						
Corriente						
Capital						
Participaciones y Aportaciones						
Transferencias, Asignaciones, Subsidios y Otras Ayudas						
Ingresos de Organismos y Empresas	47,407.5	1,130.7	48,538.2	48,868.5	48,868.5	1,461.0
Cuotas y Aportaciones de Seguridad Social						
Ingresos por Ventas de Bienes y Servicios	1,200.0	-1,200.0	.0	257.8	257.8	-942.2
Transferencias, Asignaciones, Subsidios y Otras Ayudas	46,207.5	2,330.7	48,538.2	48,610.7	48,610.7	2,403.2
Ingresos Derivados de Financiamiento		4,463.6	4,463.6	29,012.2	29,012.2	29,012.2
Ingresos Derivados de Financiamientos		4,463.6	4,463.6	29,012.2	29,012.2	29,012.2
Total	47,407.5	5,594.3	53,001.8	77,880.7	77,880.7	
				Ingresos excedentes ¹		30,473.2

UTZIN

Universidad Tecnológica de Zinacantepec							
INGRESOS							
(Miles de Pesos)							
INGRESOS	PREVISTO	PRESUPUESTO 2018		TOTAL AUTORIZADO	RECAUDADO	VARIACIÓN	
		ASIGNACIONES Y/O AMPLIACIONES	REDUCCIONES Y/O DISMINUCIONES			IMPORTE	%
INGRESOS DE GESTIÓN	1,200.0		1,200.0				
Ingresos por Venta de Bienes y Servicios	1,200.0		1,200.0				
PARTICIPACIONES, APORTACIONES, TRANSFERENCIAS, ASIGNACIONES, SUBSIDIOS Y OTRAS AYUDAS	13,707.5	2,388.4	57.7	16,038.2	16,110.7	-72.5	-5
Subsidio	13,707.5	2,388.4	57.7	16,038.2	16,110.7	-72.5	-5
OTROS INGRESOS Y BENEFICIOS		4,463.6		4,463.6	29,270.0	-24,806.4	-555.7
Ingresos Financieros					210.1	-210.1	#DIV/0!
Pasivos que se Generan como Resultados de Erogaciones que se Devenguen en el Ejercicio Fiscal pero que queden Pendientes de Liquidar al Cierre del Mismo.		4,463.6		4,463.6	29,012.2	-24,548.6	-550.0
Ingresos Diversos					47.7	-47.7	#DIV/0!
SUBTOTAL	14,907.5	6,852.0	1,257.7	20,501.8	45,380.7	-24,878.9	-121.3
Programa de Acciones para el Desarrollo (PAD)	32,500.0			32,500.0	32,500.0		
PAD	32,500.0			32,500.0	32,500.0		
TOTAL	47,407.5	6,852.0	1,257.7	53,001.8	77,880.7	-24,878.9	-46.9

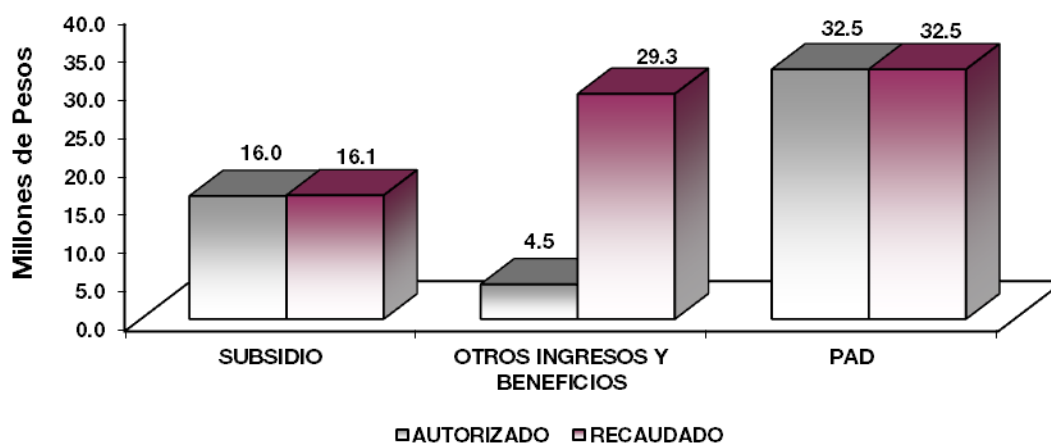

NOTAS AL PRESUPUESTO DE INGRESOS

INGRESOS

Se previó recaudar ingresos por 47 millones 407.5 miles de pesos, posteriormente se autorizaron ampliaciones y reducciones netas de más por 5 millones 594.3 miles de pesos, obteniendo un autorizado por 53 millones 1.8 miles de pesos, logrando recaudar 77 millones 880.7 miles de pesos, obteniendo una variación por 24 millones 878.9 miles de pesos, respecto al monto autorizado, lo que representó el 46.9 por ciento.

INGRESOS DE GESTIÓN

INGRESOS POR VENTA DE BIENES Y SERVICIOS

Inicialmente se previó recaudar ingresos por concepto de ingresos propios por 1 millón 200 mil pesos, los cuales son registrados en subsidio estatal cumpliendo con el convenio de colaboración administrativa para su recaudación de los ingresos percibidos por las Entidades Públicas.

PARTICIPACIONES, APORTACIONES, TRANSFERENCIAS, ASIGNACIONES, SUBSIDIOS Y OTRAS AYUDAS

Inicialmente se previó recaudar 13 millones 707.5 miles de pesos, posteriormente se autorizaron ampliaciones y reducciones netas de más por 2 millones 300.7 miles de pesos, determinando un presupuesto autorizado de 16 millones 38.2 miles de pesos, de los cuales se recaudaron 16 millones 110.7 miles de pesos, obteniendo una variación de 72.5 miles de pesos, lo que representó el 0.5 por ciento respecto al monto autorizado.

OTROS INGRESOS Y BENEFICIOS

En este rubro se autorizaron ampliaciones por 4 millones 463.6 miles de pesos. El recaudado se dio principalmente por ingresos financieros, pasivos pendientes de liquidar al cierre del ejercicio, entre otros.

PROGRAMA DE ACCIONES PARA EL DESARROLLO (PAD)

Se autorizaron recursos por 32 millones 500 mil pesos para la construcción de un Edificio de Docencia de dos Niveles con equipamiento, mismos que se recaudaron en su totalidad.

UTZIN

Universidad Tecnológica de Zinacantepec
Estado Analítico del Ejercicio del Presupuesto de Egresos
Clasificación por Objeto del Gasto (Capítulo y Concepto)
Del 1 de Enero al 31 de Diciembre de 2018
(Miles de Pesos)

Concepto	Egresos					Subejercicio 6 = (3 - 4)
	Aprobado	Ampliaciones/ (Reducciones)	Modificado	Devengado	Pagado	
	1	2	3 = (1 + 2)	4	5	
Servicios Personales	6,443.7	0.0	6,443.7	6,392.8	6,392.8	50.9
Remuneraciones al Personal de Carácter Permanente	4,254.2	373.7	3,880.5	3,880.4	3,880.5	0.1
Remuneraciones al Personal de Carácter Transitorio	-	-	-	-	-	-
Remuneraciones Adicionales y Especiales	1,026.7	330.9	1,357.6	1,319.0	1,319.0	38.6
Seguridad Social	805.4	50.1	855.5	855.2	855.1	0.3
Otras Prestaciones Sociales y Económicas	357.4	7.3	350.1	338.2	338.2	11.9
Previsiones	-	-	-	-	-	-
Pago de Estimulos a Servidores Públicos	-	-	-	-	-	-
Materiales y Suministros	1,539.5	-	1,539.5	1,538.3	1,259.5	1.2
Materiales de Administración, Emisión de Documentos y Artículos Oficiales	919.2	280.5	638.7	638.7	638.7	-
Alimentos y Utensilios	74.2	40.6	33.6	33.6	33.6	-
Materias Primas y Materiales de Producción y Comercialización	-	-	-	-	-	-
Materiales y Artículos de Construcción y de Reparación	157.7	152.2	309.9	309.4	125.5	0.5
Productos Químicos, Farmacéuticos y de Laboratorio	128.2	56.3	184.5	184.5	184.3	-
Combustibles, Lubricantes y Aditivos	114.6	4.5	110.1	110.1	110.1	-
Vestuario, Blancos, Prendas de Protección y Artículos Deportivos	25.3	158.8	184.1	183.9	89.2	0.2
Materiales y Suministros Para Seguridad	-	-	-	-	-	-
Herramientas, Refacciones y Accesorios Menores	120.3	41.7	78.6	78.1	78.1	0.5
Servicios Generales	4,624.3	1,130.7	5,755.0	5,755.0	3,794.3	-
Servicios Básicos	955.4	554.1	401.3	401.3	370.5	-
Servicios de Arrendamiento	-	16.2	16.2	16.2	16.2	-
Servicios Profesionales, Científicos, Técnicos y Otros Servicios	1,536.8	342.1	1,878.9	1,878.9	1,723.0	-
Servicios Financieros, Bancarios y Comerciales	253.7	69.2	184.5	184.5	184.8	-
Servicios de Instalación, Reparación, Mantenimiento y Conservación	724.8	2,130.3	2,855.1	2,855.1	1,095.0	-
Servicios de Comunicación Social y Publicidad	395.5	303.0	92.5	92.5	92.5	-
Servicios de Traslado y Viáticos	254.6	169.4	85.2	85.2	85.2	-
Servicios Oficiales	-	19.0	19.0	19.0	19.0	-
Otros Servicios Generales	503.5	281.2	222.3	222.3	208.1	-
Transferencias, Asignaciones, Subsidios y Otras Ayudas	300.0	-	300.0	300.0	109.7	-
Transferencias Internas y Asignaciones al Sector Público	-	-	-	-	-	-
Transferencias al Resto del Sector Público	-	-	-	-	-	-
Subsidios y Subvenciones	-	-	-	-	-	-
Ayudas Sociales	300.0	-	300.0	300.0	109.7	-
Pensiones y Jubilaciones	-	-	-	-	-	-
Transferencias a Fideicomisos, Mandatos y Otros Análogos	-	-	-	-	-	-
Transferencias a la Seguridad Social	-	-	-	-	-	-
Donativos	-	-	-	-	-	-
Transferencias al Exterior	-	-	-	-	-	-
Bienes Muebles, Inmuebles e Intangibles	2,000.0	-	2,000.0	2,000.0	-	-
Mobiliario y Equipo de Administración	650.0	1,350.0	2,000.0	2,000.0	-	-
Mobiliario y Equipo Educativo y Recreativo	500.0	500.0	-	-	-	-
Equipo e Instrumental Médico y de Laboratorio	-	-	-	-	-	-
Vehículos y Equipo de Transporte	-	-	-	-	-	-
Equipo de Defensa y Seguridad	-	-	-	-	-	-
Maquinaria, Otros Equipos y Herramientas	-	-	-	-	-	-
Activos Biológicos	-	-	-	-	-	-
Bienes Inmuebles	-	-	-	-	-	-
Activos Intangibles	850.0	850.0	-	-	-	-
Inversión Pública	32,500.0	-	32,500.0	32,500.0	8,127.5	-
Obra Pública en Bienes de Dominio Público	-	-	-	-	-	-
Obra Pública en Bienes Propios	32,500.0	-	32,500.0	32,500.0	8,127.5	-
Proyectos Productivos y Acciones de Fomento	-	-	-	-	-	-
Inversiones Financieras y Otras Provisiones	-	-	-	-	-	-
Inversiones Para el Fomento de Actividades Productivas	-	-	-	-	-	-
Acciones y Participaciones de Capital	-	-	-	-	-	-
Compra de Títulos y Valores	-	-	-	-	-	-
Concesión de Préstamos	-	-	-	-	-	-
Inversiones en Fideicomisos, Mandatos y Otros Análogos	-	-	-	-	-	-
Otras Inversiones Financieras	-	-	-	-	-	-
Provisiones para Contingencias y Otras Erogaciones Especiales	-	-	-	-	-	-
Participaciones y Aportaciones	-	-	-	-	-	-
Participaciones	-	-	-	-	-	-
Aportaciones	-	-	-	-	-	-
Convenios	-	-	-	-	-	-
Deuda Pública	-	4,463.6	4,463.6	4,463.6	4,463.6	-
Amortización de la Deuda Pública	-	-	-	-	-	-
Intereses de la Deuda Pública	-	-	-	-	-	-
Comisiones de la Deuda Pública	-	-	-	-	-	-
Gastos de la Deuda Pública	-	-	-	-	-	-
Costo por Coberturas	-	-	-	-	-	-
Apoyos Financieros	-	-	-	-	-	-
Adeudos de Ejercicios Fiscales Anteriores (Adefas)	-	4,463.6	4,463.6	4,463.6	4,463.6	-
Total del Gasto	47,407.5	5,594.3	53,001.8	52,949.7	24,147.4	52.1

CUENTA PÚBLICA DEL GOBIERNO, ORGANISMOS AUXILIARES Y AUTÓNOMOS DEL ESTADO DE MÉXICO 2018

Universidad Tecnológica de Zinacantepec
Estado Analítico del Ejercicio del Presupuesto de Egresos
Clasificación Económica (por Tipo de Gasto)
Del 1 de Enero al 31 de Diciembre de 2018
(Miles de Pesos)

Concepto	Egresos					Subejercicio 6 = (3 - 4)
	Aprobado	Ampliaciones/ (Reducciones)	Modificado	Devengado	Pagado	
	1	2	3 = (1 + 2)	4	5	
Gasto Corriente	12,907.5	1,130.7	14,038.2	13,986.1	11,556.3	52.1
Gasto de Capital	34,500.0		34,500.0	34,500.0	8,127.5	-
Amortización de la Deuda y Disminución de Pasivos		4,463.6	4,463.6	4,463.6	4,463.6	-
Pensiones y Jubilaciones			-			-
Participaciones			-			-
Total del Gasto	47,407.5	5,594.3	53,001.8	52,949.7	24,147.4	52.1

Universidad Tecnológica de Zinacantepec
Estado Analítico del Ejercicio del Presupuesto de Egresos
Clasificación Administrativa
Del 1 de Enero al 31 de Diciembre de 2018
(Miles de Pesos)

Concepto	Egresos					Subejercicio 6 = (3 - 4)
	Aprobado	Ampliaciones/ (Reducciones)	Modificado	Devengado	Pagado	
	1	2	3 = (1 + 2)	4	5	
Entidades Paraestatales y Fideicomisos No Empresariales y No Financieros	47,407.5	5,594.3	53,001.8	52,949.7	24,147.4	52.1
Instituciones Públicas de Seguridad Social	-	-	-	-	-	-
Entidades Paraestatales Empresariales No Financieras con Participación Estatal Mayoritaria	-	-	-	-	-	-
Entidades Paraestatales Empresariales Financieras Monetarias con Participación Estatal Mayoritaria	-	-	-	-	-	-
Entidades Paraestatales Empresariales Financieras No Monetarias con Participación Estatal Mayoritaria	-	-	-	-	-	-
Fideicomisos Financieros Públicos con Participación Estatal Mayoritaria	-	-	-	-	-	-
Total del Gasto	47,407.5	5,594.3	53,001.8	52,949.7	24,147.4	52.1

Universidad Tecnológica de Zinacantepec
Estado Analítico del Ejercicio del Presupuesto de Egresos
Clasificación Administrativa
Del 1 de Enero al 31 de Diciembre de 2018
(Miles de Pesos)

Concepto	Egresos					Subejercicio 6 = (3 - 4)
	Aprobado	Ampliaciones/ (Reducciones)	Modificado	Devengado	Pagado	
	1	2	3 = (1 + 2)	4	5	
205BX UNIVERSIDAD TECNOLÓGICA DE ZINACANTEPEC	47,407.5	5,594.3	53,001.8	52,949.7	24,147.4	52.1
			-			-
Total del Gasto	47,407.5	5,594.3	53,001.8	52,949.7	24,147.4	52.1

UTZIN

Universidad Tecnológica de Zinacantepec
Estado Analítico del Ejercicio del Presupuesto de Egresos
Clasificación Administrativa
Del 1 de Enero al 31 de Diciembre de 2018
(Miles de pesos)

Concepto	Egresos					Subejercicio
	Aprobado	Ampliaciones/ (Reducciones)	Modificado	Devengado	Pagado	
	1	2	3 = (1 + 2)	4	5	
Poder Ejecutivo	47,407.5	5,594.3	53,001.8	52,949.7	24,147.4	52.1
Poder Legislativo			-			-
Poder Judicial			-			-
Órganos Autónomos			-			-
Total del Gasto	47,407.5	5,594.3	53,001.8	52,949.7	24,147.4	52.1

Universidad Tecnológica de Zinacantepec
Estado Analítico del Ejercicio del Presupuesto de Egresos
Clasificación Funcional (Finalidad y Función)
Del 1 de Enero al 31 de Diciembre de 2018
(Miles de Pesos)

Concepto	Egresos					Subejercicio
	Aprobado	Ampliaciones/ (Reducciones)	Modificado	Devengado	Pagado	
	1	2	3 = (1 + 2)	4	5	
Gobierno	-	-	-	-	-	-
Legislación			-			-
Justicia			-			-
Coordinación de la Política de Gobierno			-			-
Relaciones Exteriores			-			-
Asuntos Financieros y Hacendarios			-			-
Seguridad Nacional			-			-
Asuntos de Orden Público y de Seguridad Interior			-			-
Otros Servicios Generales			-			-
Desarrollo Social	47,407.5	1,130.7	48,538.2	48,486.1	19,683.8	52.1
Protección Ambiental			-			-
Vivienda y Servicios a la Comunidad			-			-
Salud			-			-
Recreación, Cultura y Otras Manifestaciones Sociales			-			-
Educación	47,407.5	1,130.7	48,538.2	48,486.1	19,683.8	52.1
Protección Social			-			-
Otros Asuntos Sociales			-			-
Desarrollo Económico	-	-	-	-	-	-
Asuntos Económicos, Comerciales y Laborales en General			-			-
Agropecuaria, Silvicultura, Pesca y Caza			-			-
Combustibles y Energía			-			-
Minería, Manufacturas y Construcción			-			-
Transporte			-			-
Comunicaciones			-			-
Turismo			-			-
Ciencia, Tecnología e Innovación			-			-
Otras Industrias y Otros Asuntos Económicos			-			-
Otras no Clasificadas en Funciones Anteriores	-	4,463.6	4,463.6	4,463.6	4,463.6	-
Transacciones de la Deuda Pública / Costo Financiero de la Deuda			-			-
Transferencias, Participaciones y Aportaciones entre Diferentes Niveles y Órdenes de Gobierno			-			-
Saneamiento del Sistema Financiero			-			-
Adeudos de Ejercicios Fiscales Anteriores		4,463.6	4,463.6	4,463.6	4,463.6	-
Total del Gasto	47,407.5	5,594.3	53,001.8	52,949.7	24,147.4	52.1

**Universidad Tecnológica de Zinacantepec
Endeudamiento Neto
Del 1 de Enero al 31 de Diciembre de 2018
(Miles de Pesos)**

Identificación de Crédito o Instrumento	Contratación/Colocación	Amortización	Endeudamiento Neto
	A	B	C = A - B
Créditos Bancarios			
			-
			-
	N/A		-
			-
			-
			-
Total Créditos Bancarios	-	-	-
Otros Instrumentos de Deuda			
			-
			-
			-
			-
			-
Total Otros Instrumentos de Deuda	-	-	-
TOTAL	-	-	-

**Universidad Tecnológica de Zinacantepec
Intereses de la Deuda
Del 1 de Enero al 31 de Diciembre de 2018
(Miles de Pesos)**

Identificación de Crédito o Instrumento	Devengado	Pagado
Créditos Bancarios		
	N/A	
Total de Intereses de Créditos Bancarios	-	-
Otros Instrumentos de Deuda		
Total de Intereses de Otros Instrumentos de Deuda	-	-
TOTAL	-	-

UTZIN

Universidad Tecnológica de Zinacantepec							
EGRESOS POR CAPÍTULO							
(Miles de Pesos)							
EGRESOS	PRESUPUESTO 2018				VARIACIÓN		
	PREVISTO	ASIGNACIONES Y/O AMPLIACIONES	REDUCCIONES Y/O DISMINUCIONES	TOTAL AUTORIZADO	EJERCIDO	IMPORTE	%
Servicios Personales	6,443.7	1,185.1	1,185.1	6,443.7	6,392.8	50.9	.8
Materiales y Suministros	1,539.5	1,370.6	1,370.6	1,539.5	1,538.3	1.2	.1
Servicios Generales	4,624.3	4,519.9	3,389.2	5,755.0	5,755.0	0.0	.0
Transferencias, Asignaciones, Subsidios y Otras Ayudas	300.0	190.3	190.3	300.0	300.0		
Bienes Muebles, Inmuebles e Intangibles	2,000.0	1,601.0	1,601.0	2,000.0	2,000.0		
Deuda Pública		4,463.6		4,463.6	4,463.6		
S U B T O T A L	14,907.5	13,330.5	7,736.2	20,501.8	20,449.7	52.1	.3
Programa de Acciones para el Desarrollo (PAD)	32,500.0			32,500.0	32,500.0		
T O T A L	47,407.5	13,330.5	7,736.2	53,001.8	52,949.7	52.1	.1

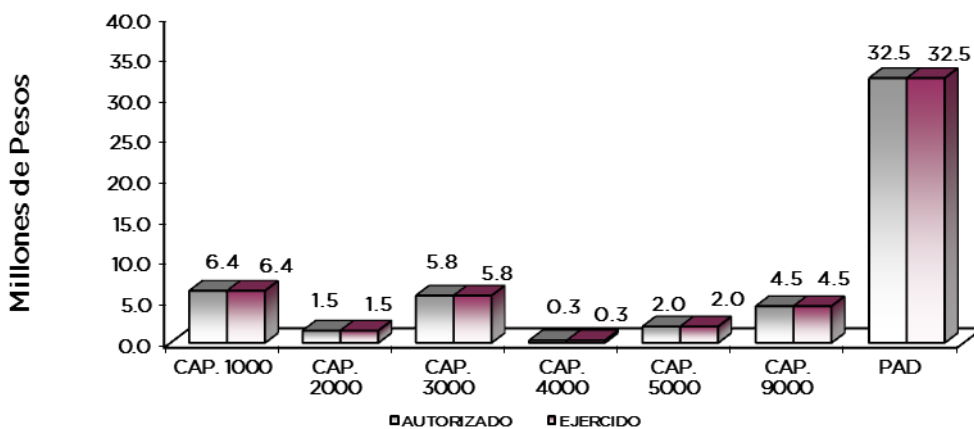

NOTAS AL PRESUPUESTO DE EGRESOS

EGRESOS

Se autorizó un presupuesto inicial por 47 millones 407.5 miles de pesos, posteriormente se realizaron ampliaciones, reducciones y traspasos netos de más por 5 millones 594.3 miles de pesos, determinando un presupuesto modificado por 53 millones 1.8 miles de pesos, de los cuales se ejercieron 52 millones 949.7 miles de pesos, obteniendo un subejercido por 52.1 miles de pesos, lo que represento el 0.1 por ciento respecto al monto autorizado.

SERVICIOS PERSONALES

Se autorizó un presupuesto inicial por 6 millones 443.7 miles de pesos, posteriormente se realizaron ampliaciones y traspasos netos por 1 millón 185.1 miles pesos, que no modificaron el presupuesto inicial, de los cuales se ejercieron 6 millones 392.8 miles de pesos, obteniendo un subejercido de 50.9 miles de pesos, lo que representó el 0.8 por ciento respecto al monto autorizado.

MATERIALES Y SUMINISTROS

Se autorizó un presupuesto inicial de 1 millón 539.5 miles de pesos, posteriormente se realizaron ampliaciones y traspasos netos por 1 millón 370.6 miles de pesos, que no modificaron el presupuesto inicial, de los cuales se ejercieron 1 millón 538.3 miles de pesos, obteniendo un subejercido de 1.2 miles de pesos, lo que representó el 0.1 por ciento respecto al monto autorizado.

SERVICIOS GENERALES

Se autorizó un presupuesto inicial de 4 millones 624.3 miles de pesos, posteriormente se realizaron ampliaciones y traspasos netos de más por 1 millón 130.7 miles de pesos, determinando un presupuesto modificado por 5 millones 755 mil pesos, de los cuales se ejercieron 5 millones 755 mil pesos.

TRANSFERENCIAS, ASIGNACIONES, SUBSIDIOS Y OTRAS AYUDAS

Se autorizó un presupuesto inicial de 300 mil pesos, de los cuales se ejerció la misma cantidad.

BIENES MUEBLES, INMUEBLES E INTANGIBLES

Se autorizó un presupuesto inicial de 2 millones de pesos, posteriormente se realizaron ampliaciones y traspasos netos por 1 millón 601 mil pesos que no modificaron el presupuesto inicial, de los cuales se ejercieron 2 millones de pesos.

DEUDA PÚBLICA

Se realizó una ampliación por 4 millones 463.6 miles pesos, por concepto de pasivos derivados de erogaciones devengadas y pendientes de ejercicios anteriores de los cuales se ejerció la misma cantidad.

INVERSIÓN PÚBLICA

PROGRAMA DE ACCIONES PARA EL DESARROLLO (PAD)

Se autorizaron recursos por 32 millones 500 mil pesos para la construcción de un Edificio de Docencia de dos Niveles con equipamiento, mismos que se ejercieron en su totalidad.

UTZIN

INFORMACIÓN PRESUPUESTAL

Universidad Tecnológica de Zinacantepec
EGRESOS POR OBJETO DEL GASTO
(Miles de Pesos)

CAPÍTULO Y OBJETO DEL GASTO	PRESUPUESTO 2018					
	PREVISTO	ASIGNACIONES Y/O AMPLIACIONES	REDUCCIONES Y/O DISMINUCIONES	TOTAL AUTORIZADO	EJERCIDO	VARIACIÓN
SERVICIOS PERSONALES	6,443.7	1,185.1	1,185.1	6,443.7	6,392.8	50.9
Sueldo Base	4,254.2	72.5	446.2	3,880.5	3,880.5	
Prima Vacacional	229.0	6.7	10.8	224.9	224.9	
Aguinaldo	470.0	250.7	51.9	668.8	668.8	
Prima Dominical		4.3	4.3			
Compensación por Retabulación		260.5		260.5	260.5	
Gratificación	181.2	60.8	38.6	203.4	164.8	38.6
Gratificación por Convenio	146.5	51.3	197.8			
Aportaciones de Servicio de Salud	240.5	177.3	38.1	379.7	379.3	.4
Aportaciones al Sistema Solidario de Reparto	256.6	44.0	19.1	281.5	281.5	
Aportaciones del Sistema de Capitalización individual	91.5	11.7	34.8	68.4	68.4	
Aportaciones para Financiar los Gastos Generales de Administración del ISSEMyM	75.6	1.6	13.3	63.9	63.9	
Aportaciones para Riesgo de Trabajo	72.8	3.8	28.3	48.3	48.3	
Seguros y Fianzas	68.5	22.7	77.5	13.7	13.7	
Seguro de Separación Individualizado	165.6		165.6			
Becas para Hijos de Trabajadores Sindicalizados		73.2	22.2	51.0	39.1	11.9
Otros Gastos Derivados de Convenio		72.4		72.4	72.4	
Despensa	191.7	71.6	36.6	226.7	226.7	
MATERIALES Y SUMINISTROS	1,539.5	1,370.6	1,370.6	1,539.5	1,538.3	1.2
Materiales y Útiles de Oficina	314.2	94.2	326.7	81.7	81.7	
Enseres de Oficina	22.4		2.6	19.8	19.8	
Material y Útiles de Imprenta y Reproducción	33.7	80.6	9.6	104.7	104.7	
Materiales y Útiles para el Procesamiento en Equipos y Bienes Informáticos	383.8	229.1	380.5	232.4	232.4	
Material y Enseres de Limpieza	72.6	218.5	91.2	199.9	199.8	.1
Material Didáctico	92.5		92.5			
Material para Identificación y Registro		.3		.3	.3	
Productos Alimenticios para Personas	39.0	22.1	28.1	33.0	33.0	
Utensilios para el Servicio de Alimentación	35.2		34.7	.5	.5	
Materias Primas y Materiales de Producción		.7		.7	.2	.5
Material Eléctrico y Electrónico	29.5	180.7	25.8	184.4	184.4	
Materiales Complementarios		94.5		94.5	94.5	
Material de Señalización	100.0		74.3	25.7	25.7	
Árboles y Plantas de Ornato		2.2		2.2	2.2	
Materiales de Construcción	28.2	22.0	47.7	2.5	2.5	
Sustancias Químicas		183.5		183.5	183.5	
Materiales, Accesorios y Suministros Médicos		1.0		1.0	1.0	
Materiales, Accesorios y Suministros de Laboratorio	128.2		128.2			
Combustibles, Lubricantes y Aditivos	114.5	3.9	8.4	110.0	110.0	
Vestuario y Uniformes		184.7	.8	183.9	183.9	
Artículos Deportivos	25.3		25.3			
Refacciones, Accesorios y Herramientas	52.5		28.3	24.2	24.2	
Refacciones y Accesorios Menores de Edificios	32.9		32.5	.4	.4	
Refacciones y Accesorios para Equipo de Cómputo		29.1		29.1	29.1	
Artículos para la Extinción de Incendios		22.9	.9	22.0	22.0	
Refacciones y Accesorios Menores de Maquinaria y Otros Equipos	35.0		32.5	2.5	2.5	
Medidores de Agua		.6		.6		.6
SERVICIOS GENERALES	4,624.3	4,519.9	3,389.2	5,755.0	5,755.0	.0
Servicio de Energía Eléctrica	131.0	8.1	.9	138.2	138.2	
Gas	2.2		2.2			
Servicio de Agua	49.0	.6	18.8	30.8	30.8	
Servicio de Telefonía Convencional	50.5		33.1	17.4	17.4	
Servicios de Acceso a Internet	722.3	55.5	563.2	214.6	214.6	
Servicio Postal y Telegráfico	.3	.2	.3	.2	.2	
Arrendamiento de Maquinaria y Equipo		16.2		16.2	16.2	
Asesorías Asociadas a Convenios o Acuerdos	113.4	1,411.3	1,173.9	350.8	350.8	
Servicios Informáticos	2.5	201.6	2.5	201.6	201.6	
Capacitación	150.5	43.3	119.7	74.1	74.1	

CUENTA PÚBLICA DEL GOBIERNO, ORGANISMOS AUXILIARES Y AUTÓNOMOS DEL ESTADO DE MÉXICO 2018

CAPÍTULO Y OBJETO DEL GASTO	P R E S U P U E S T O 2 0 1 8					VARIACIÓN
	PREVISTO	ASIGNACIONES Y/O AMPLIACIONES	REDUCCIONES Y/O DISMINUCIONES	TOTAL AUTORIZADO	EJERCIDO	
Servicios de Apoyo Administrativo y Fotocopiado	30.0		29.1	.9	.9	
Impresiones de Documentos Oficiales para la Prestación de Servicios Públicos, Identificación, Formatos Administrativos y Fiscal	3.0		3.0			
Servicios de Impresión de Documentos Oficiales		12.6		12.6	12.6	
Servicios de Vigilancia	1,237.3	109.7	108.1	1,238.9	1,238.9	
Servicios Bancarios y Financieros	213.3		178.9	34.4	34.4	
Seguros y Fianzas	40.4	125.9	16.2	150.1	150.1	
Reparación y Mantenimiento de Inmuebles	126.5		124.0	2.5	2.5	
Reparación, Mantenimiento e Instalación de Mobiliario y Equipo de Oficina	29.2	1,668.6		1,697.8	1,697.8	
Reparación, Instalación y Mantenimiento de Bienes Informáticos						
Microfilmación y Tecnologías de la Información		332.9	15.2	317.7	317.7	
Reparación, Instalación y Mantenimiento de Equipo Médico y de Laboratorio		175.0		175.0	175.0	
Reparación y Mantenimiento de Vehículos Terrestres, Aéreos y Lacustres	73.3	34.6	63.5	44.4	44.4	
Reparación, Instalación y Mantenimiento de Máquinaria, Equipo Instrumental y Diversos	.5	31.9	.1	32.3	32.3	
Servicios de Lavandería, Limpieza e Higiene	495.4	89.9		585.3	585.3	
Gastos de Publicidad y Propaganda	361.5		310.6	50.9	50.9	
Publicaciones Oficiales y de Información en General para Difusión	34.0	31.4	23.8	41.6	41.6	
Servicios de Creatividad, Producción y Producción de Publicidad, Excepto Internet		7.5	7.5			
Gastos de Traslado por Vía Terrestre	16.9	.6	8.4	9.1	9.1	
Viáticos en el País	112.0		89.2	22.8	22.8	
Viáticos en el Extranjero		51.2		51.2	51.2	
Otros Servicios de Traslado y Hospedaje	125.8		123.6	2.2	2.2	
Gastos de Ceremonias Oficiales y de Orden Social		7.5	7.5			
Espectáculos Cívicos y Culturales		19.0		19.0	19.0	
Otros Impuestos y Derechos	13.8	34.8	27.8	20.8	20.8	
Impuesto sobre Erogaciones por Remuneraciones al Trabajo Personal	229.2	4.1	79.8	153.5	153.5	
Gastos de Servicios Menores	260.5	45.9	258.3	48.1	48.1	
TRANSFERENCIAS, ASIGNACIONES, SUBSIDIOS Y OTRAS AYUDAS	300.0	190.3	190.3	300.0	300.0	
Becas y Otras Ayudas para Programas de capacitación	300.0	190.3	190.3	300.0	300.0	
BIENES MUEBLES, INMUEBLES E INTANGIBLES	2,000.0	1,601.0	1,601.0	2,000.0	2,000.0	
Muebles y Enseres	650.0	500.1	251.0	899.1	899.1	
Bienes Informáticos		677.7		677.7	677.7	
Otros Bienes Muebles		200.5		200.5	200.5	
Otros Equipos Eléctricos y Electrónicos de Oficina		222.7		222.7	222.7	
Equipo de Foto, Cine y Grabación	500.0		500.0			
Software	850.0		850.0			
DEUDA PÚBLICA		4,463.6		4,463.6	4,463.6	
Por el Ejercicio Inmediato Anterior		4,463.6		4,463.6	4,463.6	
Por Ejercicios Anteriores						
SUBTOTAL	14,907.5	13,330.5	7,736.2	20,501.8	20,449.7	52.1
INVERSIÓN PÚBLICA	32,500.0			32,500.0	32,500.0	
Programa de Acciones para el Desarrollo (PAD)	32,500.0			32,500.0	32,500.0	
T O T A L	47,407.5	13,330.5	7,736.2	53,001.8	52,949.7	52.1

INFORMACIÓN PROGRAMÁTICA

UTZIN

Universidad Tecnológica de Zinacantepec
Gasto por Categoría Programática
Del 1 de Enero al 31 de Diciembre de 2018
(Miles de Pesos)

Concepto	Egresos					Subejercicio 6=(3 - 4)
	Aprobado	Ampliaciones/ (Reducciones)	Modificado	Devengado	Pagado	
	1	2	3=(1 + 2)	4	5	
Programas	47,407.5	1,130.7	48,538.2	48,486.1	19,683.8	52.1
Subsidios: Sector Social y Privado o Entidades Federativas y Municipios	-	-	-	-	-	-
Sujetos o Reglas de Operación			-			-
Otros Subsidios			-			-
Desempeño de las Funciones	47,407.5	1,130.7	48,538.2	48,486.1	19,683.8	52.1
Prestación de Servicios Públicos	47,407.5	1,130.7	48,538.2	48,486.1	19,683.8	52.1
Provisión de Bienes Públicos			-			-
Planeación, Seguimiento y Evaluación de Políticas Públicas			-			-
Promoción y Fomento			-			-
Regulación y Supervisión			-			-
Funciones de las Fuerzas Armadas (Únicamente Gobierno Federal)			-			-
Específicos			-			-
Proyectos de Inversión			-			-
Administrativos y de Apoyo	-	-	-	-	-	-
Apoyo al Proceso Presupuestario y para Mejorar la Eficiencia Institucional			-			-
Apoyo a la Función Pública y al Mejoramiento de la Gestión			-			-
Operaciones Ajenas			-			-
Compromisos	-	-	-	-	-	-
Obligaciones de Cumplimiento de Resolución Jurisdiccional			-			-
Desastres Naturales			-			-
Obligaciones	-	-	-	-	-	-
Pensiones y Jubilaciones			-			-
Aportaciones a la Seguridad Social			-			-
Aportaciones a Fondos de Estabilización			-			-
Aportaciones a Fondos de Inversión y Reestructura de Pensiones			-			-
Programa de Gasto Federalizado (Gobierno Federal)	-	-	-	-	-	-
Gasto Federalizado			-			-
Participaciones a Entidades Federativas y Municipios			-			-
Costo Financiero, Deuda o Apoyos a Deudores y Ahorradores de la Banca			-			-
Adeudos de Ejercicios Fiscales Anteriores		4,463.6	4,463.6	4,463.6	4,463.6	-
Total del Gasto	47,407.5	5,594.3	53,001.8	52,949.7	24,147.4	52.1

El Plan de Desarrollo del Estado de México 2017-2023, es un instrumento prospectivo con una visión hacia 2030. En él se concentran las bases para la elaboración de los programas sectoriales, especiales y regionales que delinearán de manera más puntual y detallada los pasos para el cumplimiento de los objetivos establecidos, así como los planes específicos de inversión que permitirán realizar la proyección de los recursos financieros. Este esfuerzo colectivo plasma los retos y desafíos de la agenda gubernamental con un profundo sentido de responsabilidad y con el compromiso de lograr su desarrollo democrático.

GOBIERNO SOLIDARIO

El Gobierno Estatal se ha planteado como visión ofrecer un elevado nivel de vida y una mayor igualdad de oportunidades, asumiendo su papel como Gobierno Solidario. Para ello, se han establecido objetivos apegados a la realidad de la Entidad, que delinearán la política social durante los próximos años y tendrán un impacto directo en el mejoramiento de las condiciones de desarrollo humano y social de los mexiquenses: Ser reconocido como el Gobierno de la Educación; Combatir la Pobreza; Mejorar la Calidad de la Vida de los Mexiquenses mediante la Transformación Positiva de su Entorno y Alcanzar una Sociedad más igualitaria a través de la atención a grupos en situación de vulnerabilidad.

FINANCIAMIENTO PARA EL DESARROLLO

El Gobierno Estatal requiere de recursos financieros para fomentar el desarrollo. Debido a las metas y objetivos que se han establecido, cada peso que se presupueste debe asignarse y gastarse de manera eficiente. Los recursos deben dirigirse a proyectos que causen el mayor impacto en el bienestar de los mexiquenses.

Universidad Tecnológica de Zinacantepec Egresos por Pilar y/o Eje Transversal (Miles de Pesos)							
PILAR Y/O EJE TRANSVERSAL	PREVISTO	PRESUPUESTO 2018			EJERCIDO	VARIACIÓN	
		ASIGNACIONES Y/O AMPLIACIONES	REDUCCIONES Y/O DISMINUCIONES	TOTAL AUTORIZADO		IMPORTE	%
Gobierno Solidario	47,407.5	8,866.9	7,736.2	48,538.2	48,486.1	52.1	.1
Financiamiento para el Desarrollo		4,463.6		4,463.6	4,463.6	.0	.0
T O T A L	47,407.5	13,330.5	7,736.2	53,001.8	52,949.7	52.1	.1

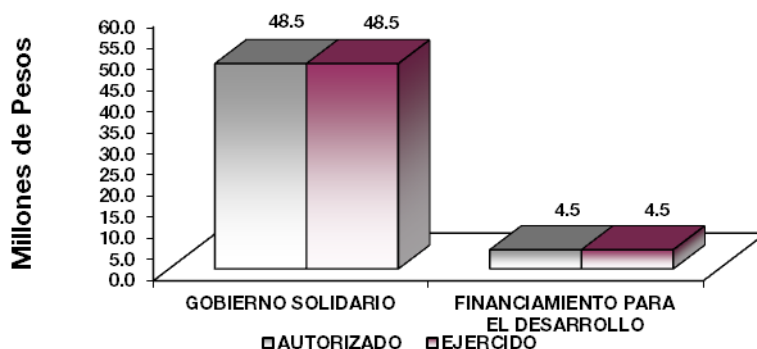

FINALIDAD

DESARROLLO SOCIAL

En esta finalidad se avanzará en la provisión de servicios a la población en materia de Protección Social, Educación, Salud y Vivienda y servicios a la Comunidad, con lo que se apoyara fundamentalmente a la consecución de las metas Nacionales México Incluyente y México con Educación de Calidad.

UTZIN

El programa que desarrolló la Universidad Tecnológica de Zinacantepec, buscó cumplir con los siguientes objetivos:

- Ampliar la cobertura de los servicios educativos, especialmente en los niveles medio superior y superior, bajo criterios de flexibilidad y pertinencia.
- Fortalecer la vinculación entre la educación media superior en sus diversas modalidades, con las necesidades sociales y del aparato productivo de la Entidad.

Universidad Tecnológica de Zinacantepec								
Egresos por Programa (Miles de Pesos)								
PROGRAMA	PRESUPUESTO ASIGNACIONES		2018 REDUCCIONES		TOTAL AUTORIZADO	EJERCIDO	VARIACIÓN	
	PREVISTO	Y/O AMPLIACIONES	Y/O DISMINUCIONES	IMPORTE			%	
Educación Superior	46,929.1	8,684.7	7,554.0	48,059.8	48,007.7	52.1	.1	
Gestión de las Políticas Educativas	49.9	2.6	2.6	49.9	49.9			
Modernización de las Políticas Educativas	428.5	179.6	179.6	428.5	428.5			
Previsiones para el Pago de Adeudos de Ejercicios Fiscales Anteriores		4,463.6		4,463.6	4,463.6			
TOTAL	47,407.5	13,330.5	7,736.2	53,001.8	52,949.7	52.1	.1	

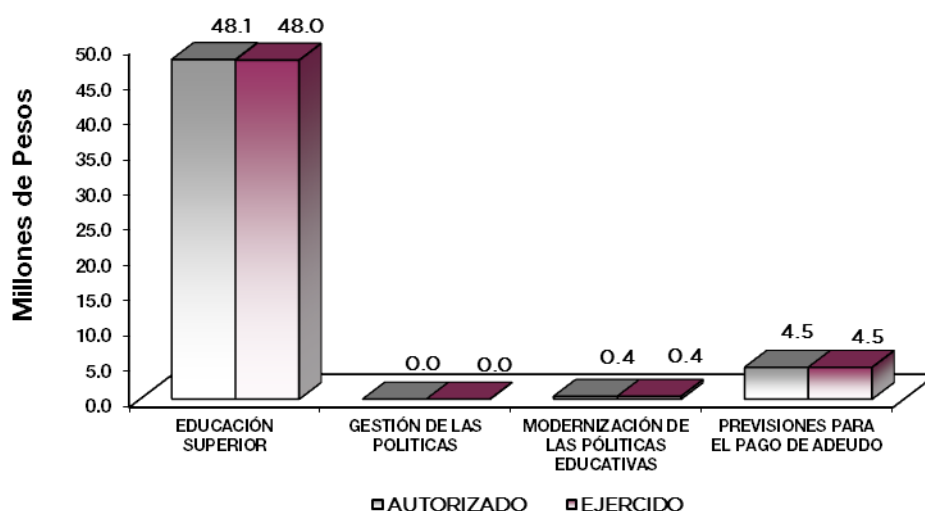

AVANCE OPERATIVO-PROGRAMÁTICO Y PRESUPUESTAL

La Universidad Tecnológica de Zinacantepec, con base en las atribuciones y objeto denotados en el decreto de creación de fecha 10 de diciembre de 2013, desarrolla acciones tendientes a mejorar en los aspectos: Educación Superior, Vinculación con el Sector Productivo, Fortalecimiento de la Calidad Educativa, Tecnología Aplicada a la Educación y Convivencia Escolar sin Violencia.

DESARROLLO SOCIAL

EDUCACIÓN

02050301 EDUCACIÓN SUPERIOR

020503010101 EDUCACIÓN SUPERIOR TECNOLÓGICA

Atender a la Matrícula de Educación Superior Tecnológica. Para el ejercicio 2018, se fortaleció la Educación Superior con calidad, incrementando la cobertura a estudios de Educación Superior, logrando así atender a un mayor número de estudiantes; otorgando atención a 180 alumnos, en los 6 programas educativos con que cuenta la Universidad; 3 en Técnico Superior Universitario y 3 para Ingeniería, de esta manera se alcanzó el objetivo planteado al inicio del ejercicio en un 100 por ciento.

Atender a los Estudiantes Nuevo Ingreso de Educación Superior Tecnológica. La meta está encaminada a atender a egresados de nivel medio superior, que solicitan su inscripción al primer cuatrimestre en alguno de los programas educativos que ofrece la Universidad. Por lo que se programó la captación de 130 aspirantes, egresados de educación media superior de las localidades de la zona de influencia. La absorción que tuvo la Institución para este periodo, representa un 0.11 por ciento, respecto al total de los egresados de nivel media superior en el Estado.

Capacitar y Actualizar al Personal Docente. Con la finalidad de fortalecer el trabajo y promover el desarrollo del personal docente, la Universidad Tecnológica de Zinacantepec, capacitó a 20 docentes lo cual favorece brindar un servicio educativo de calidad, a fin de elevar el aprovechamiento y la calidad de la educación que se imparte en esta Institución. Los recursos impartidos fueron: Formando Grandes Equipos, Taller de Servicio con Comunicación Electiva e Implementación de la Norma ISO 9001: 2015.

Capacitar al Personal Directivo y Administrativo. Con el propósito de fortalecer las habilidades, competencias y destrezas del personal directivo y administrativo, así como elevar la eficiencia y eficacia en el servicio, se capacitó a un total de 10 servidores públicos, lo que permite ofrecer servicios de calidad y conseguir la meta programada, entre los cursos otorgados se dieron: Taller Ética en el Servicio, Código de Conducta y Planeación Estratégica.

Realizar Acciones Culturales y Deportivas

Esta meta, permite la formación integral, la sana convivencia y el desarrollo de nuevos talentos entre nuestra comunidad universitaria, mediante prácticas culturales y deportivas. En este año, la Universidad programó un total de 5 acciones en este rubro, que fueron desarrolladas a lo largo del año, lo que permitió

alcanzar el 100 por ciento la meta programada, entre las acciones realizadas que se llevaron a cabo fueron: Día del Estudiante, llevado a cabo a través de Juegos y Concursos, Exposición de Ofrendas alusivas a la Celebración del día de Muertos, así como, un Concurso de Disfraces, Celebración Conmemorativa al día 15 de Septiembre, participación de la Comunidad Universitaria en un Torneo de Fútbol Interno y posteriormente una Kermes, Celebración del Día de acción de Gracias y Navidad, formando parte el alumnado de la Institución con una Presentación de Villancicos.

Realizar Proyectos Emprendedores en Educación Superior Tecnológica. Con el apoyo del área académica, se elaboraron 5 proyectos emprendedores que impulsan la creación de empresas productivas para el desarrollo de los estudiantes en el ámbito profesional, así como el desarrollo económico, cultural y social de la región, mismos que se concluyeron en su totalidad, cumpliendo así la meta establecida.

Lograr que los Alumnos Egresen en el Periodo Establecido. Esta meta se alcanzó en un 100 por ciento, correspondiendo un total de 95 alumnos que concluyeron su proceso enseñanza-aprendizaje como Técnico Superior Universitario e Ingeniería, por medio de la realización de su periodo de estadía profesional en diferentes empresas del sector productivo, público y social.

Certificar y/o Mantener Procesos. En 2018 se logró alcanzar satisfactoriamente la meta programada, pues la Universidad Tecnológica de Zinacantepec, logro certificar procesos académicos y administrativos ante la Norma ISO 9001:2015, alcanzando así, el cumplimiento de la meta en un 100 por ciento, manteniendo el compromiso de ofrecer servicios de calidad.

Evaluar al Personal Docente con la Finalidad de Encontrar Áreas de Oportunidad para Mejorar su Desempeño. La evaluación al personal docente, es de vital importancia, ya que permite identificar las fortalezas, oportunidades, debilidades y amenazas, así como el nivel de competencia profesional en el desarrollo de la docencia y elevar la calidad del servicio educativo, la Universidad logro cumplir la meta al 100 por ciento de lo programado, evaluando a un total de 20 docentes.

Contactar Egresados de Educación Superior Tecnológica para Identificar las Características de su Ubicación en el Campo Laboral, así como la Pertinencia de su Formación Académica. Esta meta nos permite darle seguimiento a nuestros egresados, con el objetivo de obtener información del desarrollo profesional de los alumnos en el mercado laboral, así como evaluar la pertinencia de los programas educativos con que cuenta la Institución, cumpliendo así la meta al 100 por ciento, al lograr contactar a 55 egresados.

Coadyuvar a que los Egresados Obtengan su Título Profesional de Educación Superior. Con la finalidad de que los alumnos obtengan su título profesional, la Universidad programo 30 títulos profesionales con el objeto que los alumnos logren un mejor posicionamiento en el campo laboral, alcanzando así la meta en un 100 por ciento.

Realizar acciones para impulsar la internacionalización. En el año 2018 la Universidad se propuso posicionarse como una opción de educación superior a nivel internacional, por lo que se programó realizar una acción para impulsar la internacionalización, lográndose mediante la movilidad de uno de nuestros alumnos a Colombia.

02050601 GESTIÓN DE LAS POLÍTICAS EDUCATIVAS

020506010204 VINCULACIÓN CON EL SECTOR PRODUCTIVO

Firmar Nuevos Convenios con los Sectores Público, Privado y Social

La firma de nuevos convenios con el sector público, privado y social, resulta de gran importancia para el desarrollo de nuestros alumnos, ya que al integrarse a una empresa y/o dependencia, ponen en práctica los conocimientos teórico - prácticos adquiridos en el aula de clases.

La Universidad Tecnológica de Zinacantepec, a través del Departamento de Vinculación, logro concretar la firma de 12 convenios de colaboración, estadía profesional y servicio social cumpliendo así la meta en un 100 por ciento.

De los convenios realizados cabe mencionar los de mayor importancia:

- Tecnológico de Estudios Superiores de Jocotitlán.
- Centro RIA Toluca
- Universidad Politécnica del Valle de Toluca.
- Universidad Tecnológica de Tecámac.
- Universidad Tecnológica del Sur del Estado de México.

Integrar Estudiantes al Programa de Educación Dual

El modelo dual permite a los alumnos poner en práctica los conocimientos teóricos adquiridos en el aula de clase, a través de su participación y desarrollo en una empresa; durante el periodo reportado, se logró cumplir al 100 por ciento con la meta, colocando a 3 alumnos en programa Dual, mismos que fueron colocados por medio de convenio a la empresa: TRED Soluciones Tecnológicas.

Realizar acciones de Vinculación con los sectores público, privado y social

La meta se alcanzó en un 100 por ciento, derivado de las relaciones que la Universidad ha programado para el desarrollo de la comunidad universitaria y profesores, se trabaja en contacto de los sectores público, privado y social, impulsando la realización de proyectos, llevando a cabo 20 acciones programadas, entre las cuales se destacan:

- “Redes Sociales, Vinculación y Difusión” en el CEFODEM.
- ISSEMyM brindó una plática de Medicina preventiva Dirigida a Personal Docente y Administrativos de las enfermedades más frecuentes de la población.
- Revisión de Manuales del centro de Documentación e Información y laboratorio.
- Participación del Departamento Académico en las Evaluaciones del Tecnológico de Estudios Superiores de Jocotitlán “TESJo 2018” Evaluaciones de proyectos
- Se participó en una reunión con empresarios para analizar y verificar la pertinencia de los programas educativos.

02050602 MODERNIZACIÓN DE LA EDUCACIÓN**020506020101 FORTALECIMIENTO DE LA CALIDAD EDUCATIVA****Impartir el Idioma Inglés a los Alumnos de Educación Superior**

Uno de los objetivos principales de la Universidad, es ofrecer Educación Superior de calidad, brindando herramientas que favorezcan el aprendizaje del idioma inglés; perfeccionar las habilidades de comprensión lectora, auditiva, expresión oral y escrita de este idioma, preparando 180 alumnos para que cuenten con capacidades y competencias suficientes para integrarse en mejores condiciones al mercado laboral. Los resultados son favorables, pues se logró alcanzar la meta al 100 por ciento.

020506020104 TECNOLOGÍA APLICADA A LA EDUCACIÓN**Destinar Equipo de Cómputo en el Proceso de Enseñanza-Aprendizaje en Educación Superior**

Una herramienta que permite mejorar los resultados educativos en el proceso de enseñanza aprendizaje es la utilización de las nuevas Tecnologías; esta Casa de estudios programó destinar 40 equipos de cómputo a procesos de enseñanza aprendizaje alcanzando la meta la 100 por ciento.

020506020105 CONVIVENCIA ESCOLAR SIN VIOLENCIA**Realizar Acciones para la Prevención de la Violencia Escolar en Educación Superior**

Con el objetivo de fomentar la sana convivencia y evitar conductas antisociales entre la comunidad estudiantil, se programaron realizar 8 acciones que favorezcan la prevención de la violencia escolar, cumpliéndose satisfactoriamente y logrando alcanzar la meta al 100 por ciento, entre las acciones realizadas se llevaron a cabo: Conferencia de Bullying, Acosos u Hostigamiento Sexual e Igualdad de Género.

Realizar Acciones para la Igualdad de Trato y oportunidades entre mujeres y hombres.

La meta está encaminada a promover la equidad de género en la comunidad universitaria, mediante acciones que difundan el tema, entre ellos destacan cursos, conferencias y talleres. Se programó realizar 16 acciones, cumpliéndose la meta al 100 por ciento de lo programado. Algunas de estas acciones son:

- Conferencia “Eres lo que Publicas” Obra de Teatro “LAS MUJERES Hablan”
- Conferencia Equidad de Género.
- Obra Musical Violencia Contra las Mujeres en sus Tres Etapas de Vida.
- Proyección de la Película: La Sonrisa de Monalisa.
- Conferencia de Cultura Institucional para la Igualdad.

CUENTA PÚBLICA DEL GOBIERNO, ORGANISMOS AUXILIARES Y AUTÓNOMOS DEL ESTADO DE MÉXICO 2018

Universidad Tecnológica de Zinacantepec Avance Operativo - Programático y Presupuestal Enero - Diciembre de 2018													
										PRESUPUESTO 2018			
										(Miles de Pesos)			
FIN	FUN	SF	PP	SP	Pr	DESCRIPCIÓN	UNIDAD DE MEDIDA	PROGRAMADO	ALCANZADO	AVANCE %	AUTORIZADO ANUAL	EJERCIDO	%
M E T A S													
GOBIERNO													
DESARROLLO SOCIAL													
EDUCACIÓN													
02	05	03	01			EDUCACIÓN SUPERIOR					48,059.8	48,007.7	99.9
02	05	03	01	01	01	EDUCACIÓN SUPERIOR TECNOLÓGICA					48,059.8	48,007.7	99.9
						Atender a la Matricula de Educación SuperiorTecnológica	Estudiante	180	180	100			
						Atender a los Estudiantes de Nuevo Ingreso de Educación SuperiorTecnológica	Estudiante	130	130	100			
						Capacitar y Actualizar al Personal Docente	Docente	20	20	100			
						Capacitar al Personal Directivo y Administrativo	Persona	10	10	100			
						Realizar Acciones Culturales y Deportivas	Acción	5	5	100			
						Realizar Proyectos Emprendedores en Educación SuperiorTecnológica	Proyecto	5	5	100			
						Lograr que los Alumnos Egresen en el Periodo Establecido	Estudiante	95	95	100			
						Certificar y/o Mantener Procesos	Certificado	1	1	100			
						Evaluar al Personal Docente con la Finalidad de Encontrar Áreas de Oportunidad para Mejorar su Desempeño	Docente	20	20	100			
						Contactar Egresados en Educación SuperiorTecnológica para Identificar las Características de su Ubicación en el Campo Laboral, así como la Pertinencia de su Formación Académica.	Egresado	55	55	100			
						Coadyuvar a que los Egresados Obtengan su Título Profesional de Educación Superior	Documento	30	30	100			
						Realizar Acciones para Impulsar la Internacionalización	Acción	1	1	100			
02	05	06	01			GESTIÓN DE LAS POLÍTICAS EDUCATIVAS					49.9	49.9	100.0
02	05	06	01	02	04	VINCULACIÓN CON EL SECTOR PRODUCTIVO					49.9	49.9	100.0
						Firmar Nuevos Convenios con los Sectores Público, Privado y Social	Convenio	12	12	100.0			
						Integrar Estudiantes al Programa de Educación Dual	Estudiante	3	3	100.0			
						Realizar Acciones de Vinculación con los Sectores Público, Privado y Social	Acción	20	20	100.0			
02	05	'06	02			MODERNIZACIÓN DE LA EDUCACIÓN					428.5	428.5	100.0
02	05	06	02	01	01	FORTALECIMIENTO DE LA CALIDAD EDUCATIVA					164.8	164.8	100.0
						Impartir el Idioma Inglés a los Alumnos en Educación Superior	Estudiante	180	180	100.0			
02	05	06	02	01	04	TECNOLOGÍA APLICADA A LA EDUCACIÓN					4.9	4.9	100.0
						Destinar equipo de Cómputo al Proceso de Enseñanza-Aprendizaje en Educación Superior.	Equipo de Cómputo	40	40	100.0			
02	05	06	02	01	05	CONVIVENCIA ESCOLAR SIN VIOLENCIA					258.8	258.8	100.0
						Realizar Acciones para la Prevención de la Violencia Escolar en Educación Superior	Acción	8	8	100			
						Realizar Acciones para la Igualdad de Trato y Oportunidades entre las mujeres y hombres	Acción	16	16	100			
FINANCIAMIENTO PARA EL DESARROLLO													
OTROS NO CLASIFICADOS EN FUNCIONES ANTERIORES													
04	'04	01	01			PREVISIONES PARA EL PAGO DE ADEUDOS DE EJERCICIOS FISCALES ANTERIORES							
04	'04	01	01	01	01	PACIVOS DERIVADOS DE EROGACIONES DEVENGADAS Y PENDIENTES DE EJERCICIOS ANTERIORES					4,463.6	4,463.6	100.0
						Registrar el pago de Adeudos de Ejercicios Fiscales Anteriores.	Documento	1	1	100	4,463.6	4,463.6	100.0
T O T A L											53,001.8	52,949.7	99.9
											=====	=====	

ANEXOS ESTABLECIDOS EN DIFERENTES ORDENAMIENTOS

UTZIN

**Relación de Bienes Inmuebles que Componen el Patrimonio
Cuenta Pública al 31 de Diciembre de 2018
(Miles de Pesos)**

Ente Público: Universidad Tecnológica de Zinacantepec

Código	Descripción de Bienes Inmuebles	* Valor en Libros
	Edificios no Habitacionales	34,614.0
	Contrucciones en Proceso en Bienes Propios	55,232.7
	TOTAL	89,846.7

**Relación de Bienes Muebles que Componen el Patrimonio
Cuenta Pública al 31 de Diciembre de 2018
(Miles de Pesos)**

Ente Público: Universidad Tecnológica de Zinacantepec

Código	Descripción de Bienes Muebles	Valor en Libros
	Mobiliario y Equipo de Administración	6,509.4
	Mobiliario y Equipo Educativo y Recreativo	156.1
	Equipo e Instrumental Médico y de Laboratorio	4,576.7
	Vehículos y Equipo de Transporte	928.1
	T O T A L	12,170.3

Universidad Tecnológica de Zinacantepec
Cuenta Pública al 31 de Diciembre de 2018
Relación de Cuentas Bancarias Productivas Específicas

Fondo, Programa o Convenio	Datos de la Cuenta Bancaria	
	Institución Bancaria	Número de Cuentas *
FAM 2014	Bancomer	860
INGRESOS PROPIOS	Banamex	479
FAM 2015	Banamex	503
SUB. ESTATAL CONCENTRADORA	Bancomer	098
Bancomer 0110782599 FAM 2017	Bancomer	599
OP. ESTATAL ESPECIFICA	Bancomer	305
OP. FEDERAL ESPECIFICA	Bancomer	496
FAM 2018 EDIFICIO DE DOCENCIA	Bancomer	040
FAM 2018 EQUIPAMIENTO	Bancomer	479
FAM 2018 EQUIPAMIENTO	Bancomer	495

FORMATOS PARA EL CUMPLIMIENTO DE LA LEY DE DISCIPLINA FINANCIERA DE LAS ENTIDADES FEDERATIVAS Y LOS MUNICIPIOS

UTZIN

Universidad Tecnológica de Zinacantepec Estado de Situación Financiera Detallado - LDF Al 31 de Diciembre de 2018 y 2017 (Cifras en Miles de Pesos)					
Concepto	2018	2017	Concepto	2018	2017
ACTIVO			PASIVO		
Activo Circulante			Pasivo Circulante		
a. Efectivo y Equivalentes (a=a1+a2+a3+a4+a5+a6+a7)	33,196.7	4,877.3	a. Cuentas por Pagar a Corto Plazo (a=a1+a2+a3+a4+a5+a6+a7+a8+a9)	31,581.3	7,032.8
a1) Efectivo	0.0	0.0	a1) Servicios Personales por Pagar a Corto Plazo		
a2) Bancos/Tesorería	33,196.7	4,877.3	a2) Proveedores por Pagar a Corto Plazo	4,191.3	792.2
a3) Bancos/Dependencias y Otros			a3) Contratistas por Obras Públicas por Pagar a Corto Plazo	26,905.7	3,693.4
a4) Inversiones Temporales (Hasta 3 Meses)			a4) Participaciones y Aportaciones por Pagar a Corto Plazo		
a5) Fondos con Afectación Específica			a5) Transferencias Otorgadas por Pagar a Corto Plazo		
a6) Depósitos de Fondos de Terceros en Garantía y/o Administración			a6) Intereses, Comisiones y Otros Gastos de la Deuda Pública por Pagar a Corto Plazo		
a7) Otros Efectivos y Equivalentes			a7) Retenciones y Contribuciones por Pagar a Corto Plazo	384.2	178.7
b. Derechos a Recibir Efectivo o Equivalentes (b=b1+b2+b3+b4+b5+b6+b7)	1,571.6	7,507.4	a8) Devoluciones de la Ley de Ingresos por Pagar a Corto Plazo		
b1) Inversiones Financieras de Corto Plazo	0.0	7,396.8	a9) Otras Cuentas por Pagar a Corto Plazo	100.1	2,368.5
b2) Cuentas por Cobrar a Corto Plazo	1,452.0		b. Documentos por Pagar a Corto Plazo (b=b1+b2+b3)	0.0	0.0
b3) Deudores Diversos por Cobrar a Corto Plazo	119.6	110.6	b1) Documentos Comerciales por Pagar a Corto Plazo		
b4) Ingresos por Recuperar a Corto Plazo			b2) Documentos con Contratistas por Obras Públicas por Pagar a Corto Plazo		
b5) Deudores por Anticipos de la Tesorería a Corto Plazo			b3) Otros Documentos por Pagar a Corto Plazo		
b6) Préstamos Otorgados a Corto Plazo			c. Porción a Corto Plazo de la Deuda Pública a Largo Plazo (c=c1+c2)	0.0	0.0
b7) Otros Derechos a Recibir Efectivo o Equivalentes a Corto Plazo			c1) Porción a Corto Plazo de la Deuda Pública		
c. Derechos a Recibir Bienes o Servicios (c=c1+c2+c3+c4+c5)	0.0	0.0	c2) Porción a Corto Plazo de Arrendamiento Financiero		
c1) Anticipo a Proveedores por Adquisición de Bienes y Prestación de Servicios a Corto Plazo			d. Títulos y Valores a Corto Plazo		
c2) Anticipo a Proveedores por Adquisición de Bienes Inmuebles y Muebles a Corto Plazo			e. Pasivos Diferidos a Corto Plazo (e=e1+e2+e3)	0.0	0.0
c3) Anticipo a Proveedores por Adquisición de Bienes Intangibles a Corto Plazo			e1) Ingresos Cobrados por Adelantado a Corto Plazo		
c4) Anticipo a Contratistas por Obras Públicas a Corto Plazo			e2) Intereses Cobrados por Adelantado a Corto Plazo		
c5) Otros Derechos a Recibir Bienes o Servicios a Corto Plazo			e3) Otros Pasivos Diferidos a Corto Plazo		
d. Inventarios (d=d1+d2+d3+d4+d5)	5,177.7	0.0	f. Fondos y Bienes de Terceros en Garantía y/o Administración a Corto Plazo (f=f1+f2+f3+f4+f5+f6)	0.0	0.0
d1) Inventario de Mercancías para Venta			f1) Fondos en Garantía a Corto Plazo		
d2) Inventario de Mercancías Terminadas			f2) Fondos en Administración a Corto Plazo		
d3) Inventario de Mercancías en Proceso de Elaboración			f3) Fondos Contingentes a Corto Plazo		
d4) Inventario de Materias Primas, Materiales y Suministros para Producción			f4) Fondos de Fideicomisos, Mandatos y Contratos Análogos a Corto Plazo		
d5) Bienes en Tránsito	5,177.7	0.0	f5) Otros Fondos de Terceros en Garantía y/o Administración a Corto Plazo		
e. Almacenes			f6) Valores y Bienes en Garantía a Corto Plazo		
f. Estimación por Pérdida o Deterioro de Activos Circulantes (f=f1+f2)	0.0	0.0	g. Provisiones a Corto Plazo (g=g1+g2+g3)	0.0	0.0
f1) Estimaciones para Cuentas Incobrables por Derechos a Recibir Efectivo o Equivalentes			g1) Provisión para Demandas y Juicios a Corto Plazo		
f2) Estimación por Deterioro de Inventarios			g2) Provisión para Contingencias a Corto Plazo		
g. Otros Activos Circulantes (g=g1+g2+g3+g4)	0.0	0.0	g3) Otras Provisiones a Corto Plazo		
g1) Valores en Garantía			h. Otros Pasivos a Corto Plazo (h=h1+h2+h3)	0.0	0.0
g2) Bienes en Garantía (Excluye Depósitos de Fondos)			h1) Ingresos por Clasificar		
g3) Bienes Derivados de Embargos, Decomisos, Aseguramientos y Dación en Pago			h2) Recaudación por Participar		
g4) Adquisición con Fondos de Terceros			h3) Otros Pasivos Circulantes		
IA. Total de Activos Circulantes (IA = a + b + c + d + e + f + g)	39,946.0	12,384.7	IIA. Total de Pasivos Circulantes (IIA = a + b + c + d + e + f + g + h)	31,581.3	7,032.8
Activo No Circulante			Pasivo No Circulante		
a. Inversiones Financieras a Largo Plazo			a. Cuentas por Pagar a Largo Plazo		
b. Derechos a Recibir Efectivo o Equivalentes a Largo Plazo			b. Documentos por Pagar a Largo Plazo		
c. Bienes Inmuebles, Infraestructura y Construcciones en Proceso	89,846.8	60,065.2	c. Deuda Pública a Largo Plazo		
d. Bienes Muebles	12,170.3	10,766.0	d. Pasivos Diferidos a Largo Plazo		
e. Activos Intangibles			e. Fondos y Bienes de Terceros en Garantía y/o en Administración a Largo Plazo		
f. Depreciación, Deterioro y Amortización Acumulada de Bienes	-4,787.6	-3,562.4	f. Provisiones a Largo Plazo		
g. Activos Diferidos			II B. Total de Pasivos No Circulantes (II B = a + b + c + d + e + f)	0.0	0.0
h. Estimación por Pérdida o Deterioro de Activos no Circulantes			II. Total del Pasivo (II = IIA + II B)	31,581.3	7,032.8
i. Otros Activos no Circulantes			HACIENDA PÚBLICA/PATRIMONIO		
IB. Total de Activos No Circulantes (IB = a + b + c + d + e + f + g + h + i)	97,229.5	67,268.8	III A. Hacienda Pública/Patrimonio Contribuido (III A = a + b + c)	0.0	0.0
I. Total del Activo (I = IA + IB)	137,175.5	79,653.5	a. Aportaciones		
			b. Donaciones de Capital		
			c. Actualización de la Hacienda Pública/Patrimonio		
			III B. Hacienda Pública/Patrimonio Generado (III B = a + b + c + d + e)	105,594.2	72,620.7
			a. Resultados del Ejercicio (Ahorro/ Desahorro)	32,973.5	5,472.7
			b. Resultados de Ejercicios Anteriores	72,620.7	67,148.0
			c. Revalúos		
			d. Reservas		
			e. Rectificaciones de Resultados de Ejercicios Anteriores		
			III C. Exceso o Insuficiencia en la Actualización de la Hacienda Pública/Patrimonio (III C = a + b)	0.0	0.0
			a. Resultado por Posición Monetaria		
			b. Resultado por Tenencia de Activos no Monetarios		
			III. Total Hacienda Pública/Patrimonio (III = III A + III B + III C)	105,594.2	72,620.7
			IV. Total del Pasivo y Hacienda Pública/Patrimonio (IV = II + III)	137,175.5	79,653.5

CUENTA PÚBLICA DEL GOBIERNO, ORGANISMOS AUXILIARES Y AUTÓNOMOS DEL ESTADO DE MÉXICO 2018

Universidad Tecnológica de Zinacantepec Informe Analítico de la Deuda Pública y Otros Pasivos - LDF Al 31 de diciembre de 2017 y 2018							
Denominación de la Deuda Pública y Otros Pasivos (c)	Saldo al 31 de diciembre de 2017 (d)	Disposiciones del Periodo (e)	Amortizaciones del Periodo (f)	Revaluaciones, Reclasificaciones y Otros Ajustes (g)	Saldo Final del Periodo (h) h=d+e-f+g	Pago de Intereses del Periodo (i)	Pago de Comisiones y demás Costos Asociados Durante el Periodo (j)
1. Deuda Pública (1=A+B)	0.0	0.0	0.0	0.0	0.0	0.0	
A. Corto Plazo (A=a1+a2+a3)	0.0	0.0	0.0	0.0	0.0	0.0	
a1) Instituciones de Crédito							
a2) Títulos y Valores							
a3) Arrendamientos Financieros							
B. Largo Plazo (B=b1+b2+b3)	0.0	0.0	0.0	0.0	0.0	0.0	
b1) Instituciones de Crédito							
b2) Títulos y Valores							
b3) Arrendamientos Financieros							
2. Otros Pasivos	7,032.8				31,581.3		
3. Total de la Deuda Pública y Otros Pasivos (3=1+2)	7,032.8	0.0	0.0	0.0	31,581.3		
4. Deuda Contingente 1 (informativo)	0.0	0.0	0.0	0.0	0.0	0.0	
A. Deuda Contingente 1							
B. Deuda Contingente 2							
C. Deuda Contingente XX							
5. Valor de Instrumentos Bono Cupón Cero 2 (Informativo)	0.0	0.0	0.0	0.0	0.0	0.0	
A. Instrumento Bono Cupón Cero 1							
B. Instrumento Bono Cupón Cero 2							
C. Instrumento Bono Cupón Cero XX							

1 Se refiere a cualquier Financiamiento sin fuente o garantía de pago definida, que sea asumida de manera solidaria o subsidiaria por las Entidades Federativas con sus Municipios, organismos descentralizados y empresas de participación estatal mayoritaria y fideicomisos, locales o municipales, y por los Municipios con sus respectivos organismos descentralizados y empresas de participación municipal mayoritaria.

2 Se refiere al valor del Bono Cupón Cero que respalda el pago de los créditos asociados al mismo (Activo).

Obligaciones a Corto Plazo (k)	Monto Contratado (l)	Plazo Pactado (m)	Tasa de Interés (n)	Comisiones y Costos Relacionados (o)	Tasa Efectiva (p)
6. Obligaciones a Corto Plazo (Informativo)					
A. Crédito 1					
B. Crédito 2					
C. Crédito XX					

UTZIN

Universidad Tecnológica de Zinacantepec Informe Analítico de Obligaciones Diferentes de Financiamientos Al 31 de Diciembre de 2018 (Miles de Pesos)										
Denominación de las Obligaciones Diferentes de Financiamiento (c)	Fecha del Contrato (d)	Fecha de Inicio de Operación del Proyecto (e)	Fecha de Vencimiento (f)	Monto de la Inversión Pactado (g)	Plazo Pactado (h)	Monto Promedio Mensual del Pago de la Contraprestación (i)	Monto Promedio Mensual del Pago de la Contraprestación Correspondiente al Pago de Inversión (j)	Monto Pagado de la Inversión al XX de XXXX de 20XX (k)	Monto Pagado de la Inversión Actualizado al XX de XXXX de 20XX (l)	Saldo Pendiente por Pagar de la Inversión al XX de XXXX de 20XX (m = g - l)
A. Asociaciones Público Privadas (APP's) (A=a+b+c+d)				0.0		0.0	0.0			0.0
a) APP 1										0.0
b) APP 2										0.0
c) APP 3										0.0
d) APP XX										0.0
B. Otros Instrumentos (B=a+b+c+d)				0.0		0.0	0.0			0.0
a) Otro Instrumento 1										0.0
b) Otro Instrumento 2										0.0
c) Otro Instrumento 3										0.0
d) Otro Instrumento XX										0.0
C. Total de Obligaciones Diferentes de Financiamiento (C=A+B)				0.0		0.0	0.0			0.0

CUENTA PÚBLICA DEL GOBIERNO, ORGANISMOS AUXILIARES Y AUTÓNOMOS DEL ESTADO DE MÉXICO 2018

Universidad Tecnológica de Zinacantepec
Balance Presupuestario
Del 1 de Enero al 31 de Diciembre de 2018
(Miles de Pesos)

Concepto	Estimado / Aprobado	Devengado	Recaudado / Pagado
A. Ingresos Totales (A = A1+A2+A3)	47,407.5	77,880.7	77,880.7
A1. Ingresos de Libre Disposición	14,907.5	16,368.5	16,368.5
A2. Transferencias Federales Etiquetadas	32,500.0	32,500.0	32,500.0
A3. Financiamiento Neto		29,012.2	29,012.2
B. Egresos Presupuestarios¹ (B = B1+B2)	47,407.5	52,949.7	24,147.4
B1. Gasto No Etiquetado (sin incluir Amortización de la Deuda Pública)	14,907.5	20,449.7	16,019.9
B2. Gasto Etiquetado (sin incluir Amortización de la Deuda Pública)	32,500.0	32,500.0	8,127.5
C. Remanentes del Ejercicio Anterior (C = C1 + C2)		0.0	0.0
C1. Remanentes de Ingresos de Libre Disposición Aplicados en el Período			
C2. Remanentes de Transferencias Federales Etiquetadas Aplicados en el Período			
I. Balance Presupuestario (I = A - B + C)	0.0	24,931.0	53,733.3
II. Balance Presupuestario sin Financiamiento Neto (II = I - A3)	0.0	-4,081.2	24,721.1
III. Balance Presupuestario sin Financiamiento Neto y sin Remanentes del Ejercicio Anterior (III = II - C)	0.0	-4,081.2	24,721.1

Concepto	Aprobado	Devengado	Pagado
E. Intereses, Comisiones y Gastos de la Deuda (E = E1+E2)	0.0	0.0	0.0
E1. Intereses, Comisiones y Gastos de la Deuda con Gasto No Etiquetado			
E2. Intereses, Comisiones y Gastos de la Deuda con Gasto Etiquetado			
IV. Balance Primario (IV = III + E)	0.0	-4,081.2	24,721.1

Concepto	Estimado/ Aprobado	Devengado	Recaudado / Pagado
F. Financiamiento (F = F1 + F2)	0.0	0.0	0.0
F1. Financiamiento con Fuente de Pago de Ingresos de Libre Disposición			
F2. Financiamiento con Fuente de Pago de Transferencias Federales Etiquetadas			
G. Amortización de la Deuda (G = G1 + G2)	0.0	0.0	0.0
G1. Amortización de la Deuda Pública con Gasto No Etiquetado			
G2. Amortización de la Deuda Pública con Gasto Etiquetado			
A3. Financiamiento Neto (A3 = F - G)	0.0	0.0	0.0

Concepto	Estimado/ Aprobado	Devengado	Recaudado / Pagado
A1. Ingresos de Libre Disposición	14,907.5	16,368.5	16,368.5
A3.1 Financiamiento Neto con Fuente de Pago de Ingresos de Libre Disposición (A3.1 = F1 - G1)	0.0	29,012.2	29,012.2
F1. Financiamiento con Fuente de Pago de Ingresos de Libre Disposición		29,012.2	29,012.2
G1. Amortización de la Deuda Pública con Gasto No Etiquetado			
B1. Gasto No Etiquetado (sin incluir Amortización de la Deuda Pública)	14,907.5	20,449.7	16,019.9
C1. Remanentes de Ingresos de Libre Disposición Aplicados en el Período			
V. Balance Presupuestario de Recursos Disponibles (V = A1 + A3.1 - B1 + C1)	0.0	24,931.0	29,360.8
VI. Balance Presupuestario de Recursos Disponibles sin Financiamiento Neto (VI = V - A3.1)	0.0	-4,081.2	348.6

Concepto	Estimado/ Aprobado	Devengado	Recaudado / Pagado
A2. Transferencias Federales Etiquetadas	32,500.0	32,500.0	32,500.0
A3.2 Financiamiento Neto con Fuente de Pago de Transferencias Federales Etiquetadas (A3.2 = F2 - G2)	0.0	0.0	0.0
F2. Financiamiento con Fuente de Pago de Transferencias Federales Etiquetadas			
G2. Amortización de la Deuda Pública con Gasto Etiquetado			
B2. Gasto Etiquetado (sin incluir Amortización de la Deuda Pública)	32,500.0	32,500.0	8,127.5
C2. Remanentes de Transferencias Federales Etiquetadas Aplicados en el Período			
VII. Balance Presupuestario de Recursos Etiquetados (VII = A2 + A3.2 - B2 + C2)	0.0	0.0	24,372.5
VIII. Balance Presupuestario de Recursos Etiquetados sin Financiamiento Neto (VIII = VII - A3.2)	0.0	0.0	24,372.5

UTZIN

Universidad Tecnológica de Zinacantepec Estado Analítico de Ingresos Detallado - LDF Del 1 de Enero al 31 de Diciembre de 2018 (Miles de Pesos)						
Concepto	Ingreso					Diferencia
	Estimado	Ampliaciones/ (Reducciones)	Modificado	Devengado	Recaudado	
Ingresos de Libre Disposición			0.0			0.0
A. Impuestos			0.0			0.0
B. Cuotas y Aportaciones de Seguridad Social			0.0			0.0
C. Contribuciones de Mejoras			0.0			0.0
D. Derechos			0.0			0.0
E. Productos			0.0			0.0
F. Aprovechamientos			0.0			0.0
G. Ingresos por Ventas de Bienes y Servicios	1,200.0	-1,200.0	0.0	257.8	257.8	-257.8
H. Participaciones	0.0	0.0	0.0	0.0	0.0	0.0
(H=h1+h2+h3+h4+h5+h6+h7+h8+h9+h10+h11)						
h1) Fondo General de Participaciones			0.0			0.0
h2) Fondo de Fomento Municipal			0.0			0.0
h3) Fondo de Fiscalización y Recaudación			0.0			0.0
h4) Fondo de Compensación			0.0			0.0
h5) Fondo de Extracción de Hidrocarburos			0.0			0.0
h6) Impuesto Especial Sobre Producción y Servicios			0.0			0.0
h7) 0.136% de la Recaudación Federal Participable			0.0			0.0
h8) 3.17% Sobre Extracción de Petróleo			0.0			0.0
h9) Gasolinas y Diésel			0.0			0.0
h10) Fondo del Impuesto Sobre la Renta			0.0			0.0
h11) Fondo de Estabilización de los Ingresos de las Entidades Federativas			0.0			0.0
I. Incentivos Derivados de la Colaboración Fiscal (I=i1+i2+i3+i4+i5)	0.0	0.0	0.0	0.0	0.0	0.0
i1) Tenencia o Uso de Vehículos			0.0			0.0
i2) Fondo de Compensación ISAN			0.0			0.0
i3) Impuesto Sobre Automóviles Nuevos			0.0			0.0
i4) Fondo de Compensación de Repecos-Intermedios			0.0			0.0
i5) Otros Incentivos Económicos			0.0			0.0
J. Transferencias	13,707.5	2,330.7	16,038.2	16,110.7	16,110.7	-72.5
K. Convenios	0.0	0.0	0.0	0.0	0.0	0.0
k1) Otros Convenios y Subsidios			0.0			0.0
L. Otros Ingresos de Libre Disposición (L=l1+l2)	0.0	0.0	0.0	0.0	0.0	0.0
l1) Participaciones en Ingresos Locales			0.0			0.0
l2) Otros Ingresos de Libre Disposición			0.0			0.0
I. Total de Ingresos de Libre Disposición (I=A+B+C+D+E+F+G+H+I+J+K+L)	14,907.5	1,130.7	16,038.2	16,368.5	16,368.5	-330.3
Ingresos Excedentes de Ingresos de Libre Disposición			0.0			0.0
Transferencias Federales Etiquetadas			0.0			0.0
A. Aportaciones (A=a1+a2+a3+a4+a5+a6+a7+a8)	32,500.0	0.0	32,500.0	32,500.0	32,500.0	0.0
a1) Fondo de Aportaciones para la Nómina Educativa y Gasto Operativo			0.0			0.0
a2) Fondo de Aportaciones para los Servicios de Salud			0.0			0.0
a3) Fondo de Aportaciones para la Infraestructura Social			0.0			0.0
a4) Fondo de Aportaciones para el Fortalecimiento de los Municipios y de las Demarcaciones Territoriales del Distrito Federal			0.0			0.0
a5) Fondo de Aportaciones Múltiples	32,500.0	0.0	32,500.0	32,500.0	32,500.0	0.0
a6) Fondo de Aportaciones para la Educación Tecnológica y de Adultos			0.0			0.0
a7) Fondo de Aportaciones para la Seguridad Pública de los Estados y del Distrito Federal			0.0			0.0
a8) Fondo de Aportaciones para el Fortalecimiento de las Entidades Federativas			0.0			0.0
B. Convenios (B=b1+b2+b3+b4)	0.0	0.0	0.0	0.0	0.0	0.0
b1) Convenios de Protección Social en Salud			0.0			0.0
b2) Convenios de Descentralización			0.0			0.0
b3) Convenios de Reasignación			0.0			0.0
b4) Otros Convenios y Subsidios			0.0			0.0
C. Fondos Distintos de Aportaciones (C=c1+c2)	0.0	0.0	0.0	0.0	0.0	0.0
c1) Fondo para Entidades Federativas y Municipios Productores de Hidrocarburos			0.0			0.0
c2) Fondo Minero			0.0			0.0
D. Transferencias, Subsidios y Subvenciones, y Pensiones y Jubilaciones			0.0			0.0
E. Otras Transferencias Federales Etiquetadas			0.0			0.0
II. Total de Transferencias Federales Etiquetadas (II = A + B + C + D + E)	32,500.0	0.0	32,500.0	32,500.0	32,500.0	0.0
III. Ingresos Derivados de Financiamientos (III = A)	0.0	4,463.6	4,463.6	29,012.2	29,012.2	-24,548.6
A. Ingresos Derivados de Financiamientos		4,463.6	4,463.6	29,012.2	29,012.2	-24,548.6
IV. Total de Ingresos (IV = I + II + III)	47,407.5	5,594.3	53,001.8	77,880.7	77,880.7	-24,878.9
Datos Informativos			0.0			0.0
1. Ingresos Derivados de Financiamientos con Fuente de Pago de Ingresos de Libre Disposición			0.0			0.0
2. Ingresos Derivados de Financiamientos con Fuente de Pago de Transferencias Federales Etiquetadas			0.0			0.0
3. Ingresos Derivados de Financiamientos (3 = 1 + 2)	0.0	0.0	0.0	0.0	0.0	0.0

CUENTA PÚBLICA DEL GOBIERNO, ORGANISMOS AUXILIARES Y AUTÓNOMOS DEL ESTADO DE MÉXICO 2018

Universidad Tecnológica de Zinacantepec Estado Analítico del Ejercicio del Presupuesto de Egresos Detallado - LDF Clasificación por Objeto del Gasto (Capítulo y Concepto) Del 1 de Enero al 31 de Diciembre de 2018 (Miles de Pesos)						
Concepto	Egresos					Subejercicio
	Aprobado	Ampliaciones/ (Reducciones)	Modificado	Devengado	Pagado	
I. Gasto No Etiquetado (I=A+B+C+D+E+F+G+H+I)	14,907.5	5,594.3	20,501.8	20,449.7	16,019.9	52.1
A. Servicios Personales (A=a1+a2+a3+a4+a5+a6+a7)	6,443.7	0.0	6,443.7	6,392.8	6,392.8	50.9
a1) Remuneraciones al Personal de Carácter Permanente	4,254.2	-373.7	3,880.5	3,880.5	3,880.5	0.0
a2) Remuneraciones al Personal de Carácter Transitorio	0.0		0.0			0.0
a3) Remuneraciones Adicionales y Especiales	1,026.7	330.9	1,357.6	1,319.0	1,319.0	38.6
a4) Seguridad Social	805.4	50.1	855.5	855.1	855.1	0.4
a5) Otras Prestaciones Sociales y Económicas	357.4	-7.3	350.1	338.2	338.2	11.9
a6) Previsiones			0.0			0.0
a7) Pago de Estímulos a Servidores Públicos			0.0			0.0
B. Materiales y Suministros (B=b1+b2+b3+b4+b5+b6+b7+b8+b9)	1,539.5	0.0	1,539.5	1,538.3	1,259.5	1.2
b1) Materiales de Administración, Emisión de Documentos y Artículos Oficiales	919.2	-280.5	638.7	638.7	638.7	0.0
b2) Alimentos y Utensilios	74.2	-40.6	33.6	33.6	33.6	0.0
b3) Materias Primas y Materiales de Producción y Comercialización	0.0		0.0	0.0		0.0
b4) Materiales y Artículos de Construcción y de Reparación	157.7	152.2	309.9	309.4	125.4	0.5
b5) Productos Químicos, Farmacéuticos y de Laboratorio	128.2	56.3	184.5	184.5	184.5	0.0
b6) Combustibles, Lubricantes y Aditivos	114.6	-4.5	110.1	110.1	110.0	0.0
b7) Vestuario, Blancos, Prendas de Protección y Artículos Deportivos	25.3	158.8	184.1	183.9	89.2	0.2
b8) Materiales y Suministros Para Seguridad			0.0	0.0		0.0
b9) Herramientas, Refacciones y Accesorios Menores	120.3	-41.7	78.6	78.1	78.1	0.5
C. Servicios Generales (C=c1+c2+c3+c4+c5+c6+c7+c8+c9)	4,624.3	1,130.7	5,755.0	5,755.0	3,794.3	0.0
c1) Servicios Básicos	955.4	-554.1	401.3	401.3	370.5	0.0
c2) Servicios de Arrendamiento	0.0	16.2	16.2	16.2	16.2	0.0
c3) Servicios Profesionales, Científicos, Técnicos y Otros Servicios	1,536.8	342.1	1,878.9	1,878.9	1,723.0	0.0
c4) Servicios Financieros, Bancarios y Comerciales	253.7	-69.1	184.6	184.6	184.6	0.0
c5) Servicios de Instalación, Reparación, Mantenimiento y Conservación	724.8	2,130.2	2,855.0	2,855.0	1,095.2	0.0
c6) Servicios de Comunicación Social y Publicidad	395.5	-303.0	92.5	92.5	92.5	0.0
c7) Servicios de Traslado y Viáticos	254.6	-169.4	85.2	85.2	85.2	0.0
c8) Servicios Oficiales	0.0	19.0	19.0	19.0	19.0	0.0
c9) Otros Servicios Generales	503.5	-281.2	222.3	222.3	208.1	0.0
D. Transferencias, Asignaciones, Subsidios y Otras Ayudas (D=d1+d2+d3+d4+d5+d6+d7+d8+d9)	300.0	0.0	300.0	300.0	109.7	0.0
d1) Transferencias Internas y Asignaciones al Sector Público			0.0			0.0
d2) Transferencias al Resto del Sector Público			0.0			0.0
d3) Subsidios y Subvenciones			0.0			0.0
d4) Ayudas Sociales	300.0	0.0	300.0	300.0	109.7	0.0
d5) Pensiones y Jubilaciones			0.0			0.0
d6) Transferencias a Fideicomisos, Mandatos y Otros Análogos			0.0			0.0
d7) Transferencias a la Seguridad Social			0.0			0.0
d8) Donativos			0.0			0.0
d9) Transferencias al Exterior			0.0			0.0
E. Bienes Muebles, Inmuebles e Intangibles (E=e1+e2+e3+e4+e5+e6+e7+e8+e9)	2,000.0	0.0	2,000.0	2,000.0	0.0	0.0
e1) Mobiliario y Equipo de Administración	650.0	1,350.0	2,000.0	2,000.0	0.0	0.0
e2) Mobiliario y Equipo Educativo y Recreativo	500.0	-500.0	0.0			0.0
e3) Equipo e Instrumental Médico y de Laboratorio			0.0			0.0
e4) Vehículos y Equipo de Transporte			0.0			0.0
e5) Equipo de Defensa y Seguridad			0.0			0.0
e6) Maquinaria, Otros Equipos y Herramientas			0.0			0.0
e7) Activos Biológicos			0.0			0.0
e8) Bienes Inmuebles			0.0			0.0
e9) Activos Intangibles	850.0	-850.0	0.0			0.0
F. Inversión Pública (F=f1+f2+f3)	0.0	0.0	0.0	0.0	0.0	0.0
f1) Obra Pública en Bienes de Dominio Público			0.0			0.0
f2) Obra Pública en Bienes Propios			0.0			0.0
f3) Proyectos Productivos y Acciones de Fomento			0.0			0.0
G. Inversiones Financieras y Otras Provisiones (G=g1+g2+g3+g4+g5+g6+g7)	0.0	0.0	0.0	0.0	0.0	0.0
g1) Inversiones Para el Fomento de Actividades Productivas			0.0			0.0
g2) Acciones y Participaciones de Capital			0.0			0.0
g3) Compra de Títulos y Valores			0.0			0.0
g4) Concesión de Préstamos			0.0			0.0
g5) Inversiones en Fideicomisos, Mandatos y Otros Análogos			0.0			0.0
Fideicomiso de Desastres Naturales (Informativo)			0.0			0.0
g6) Otras Inversiones Financieras			0.0			0.0
g7) Provisiones para Contingencias y Otras Erogaciones Especiales			0.0			0.0
H. Participaciones y Aportaciones (H=h1+h2+h3)	0.0	0.0	0.0	0.0	0.0	0.0
h1) Participaciones			0.0			0.0
h2) Aportaciones			0.0			0.0
h3) Convenios			0.0			0.0
I. Deuda Pública (I=i1+i2+i3+i4+i5+i6+i7)	0.0	4,463.6	4,463.6	4,463.6	4,463.6	0.0
i1) Amortización de la Deuda Pública			0.0			0.0
i2) Intereses de la Deuda Pública			0.0			0.0
i3) Comisiones de la Deuda Pública			0.0			0.0
i4) Gastos de la Deuda Pública			0.0			0.0
i5) Costo por Coberturas			0.0			0.0
i6) Apoyos Financieros			0.0			0.0
i7) Adeudos de Ejercicios Fiscales Anteriores (ADEFAS)		4,463.6	4,463.6	4,463.6	4,463.6	0.0

UTZIN

Concepto	Egresos					Subejercicio
	Aprobado	Ampliaciones/ (Reducciones)	Modificado	Devengado	Pagado	
II. Gasto Etiquetado (II=A+B+C+D+E+F+G+H+I)	32,500.0	0.0	32,500.0	32,500.0	8,127.5	0.0
A. Servicios Personales (A=a1+a2+a3+a4+a5+a6+a7)	0.0	0.0	0.0	0.0	0.0	0.0
a1) Remuneraciones al Personal de Carácter Permanente			0.0			0.0
a2) Remuneraciones al Personal de Carácter Transitorio			0.0			0.0
a3) Remuneraciones Adicionales y Especiales			0.0			0.0
a4) Seguridad Social			0.0			0.0
a5) Otras Prestaciones Sociales y Económicas			0.0			0.0
a6) Previsiones			0.0			0.0
a7) Pago de Estímulos a Servidores Públicos			0.0			0.0
B. Materiales y Suministros (B=b1+b2+b3+b4+b5+b6+b7+b8+b9)	0.0	0.0	0.0	0.0	0.0	0.0
b1) Materiales de Administración, Emisión de Documentos y Artículos Oficiales			0.0			0.0
b2) Alimentos y Utensilios			0.0			0.0
b3) Materias Primas y Materiales de Producción y Comercialización			0.0			0.0
b4) Materiales y Artículos de Construcción y de Reparación			0.0			0.0
b5) Productos Químicos, Farmacéuticos y de Laboratorio			0.0			0.0
b6) Combustibles, Lubricantes y Aditivos			0.0			0.0
b7) Vestuario, Blancos, Prendas de Protección y Artículos Deportivos			0.0			0.0
b8) Materiales y Suministros Para Seguridad			0.0			0.0
b9) Herramientas, Refacciones y Accesorios Menores			0.0			0.0
C. Servicios Generales (C=c1+c2+c3+c4+c5+c6+c7+c8+c9)	0.0	0.0	0.0	0.0	0.0	0.0
c1) Servicios Básicos			0.0			0.0
c2) Servicios de Arrendamiento			0.0			0.0
c3) Servicios Profesionales, Científicos, Técnicos y Otros Servicios			0.0			0.0
c4) Servicios Financieros, Bancarios y Comerciales			0.0			0.0
c5) Servicios de Instalación, Reparación, Mantenimiento y Conservación			0.0			0.0
c6) Servicios de Comunicación Social y Publicidad			0.0			0.0
c7) Servicios de Traslado y Viáticos			0.0			0.0
c8) Servicios Oficiales			0.0			0.0
c9) Otros Servicios Generales			0.0			0.0
D. Transferencias, Asignaciones, Subsidios y Otras Ayudas (D=d1+d2+d3+d4+d5+d6+d7+d8+d9)	0.0	0.0	0.0	0.0	0.0	0.0
d1) Transferencias Internas y Asignaciones al Sector Público			0.0			0.0
d2) Transferencias al Resto del Sector Público			0.0			0.0
d3) Subsidios y Subvenciones			0.0			0.0
d4) Ayudas Sociales			0.0			0.0
d5) Pensiones y Jubilaciones			0.0			0.0
d6) Transferencias a Fideicomisos, Mandatos y Otros Análogos			0.0			0.0
d7) Transferencias a la Seguridad Social			0.0			0.0
d8) Donativos			0.0			0.0
d9) Transferencias al Exterior			0.0			0.0
E. Bienes Muebles, Inmuebles e Intangibles (E=e1+e2+e3+e4+e5+e6+e7+e8+e9)	0.0	0.0	0.0	0.0	0.0	0.0
e1) Mobiliario y Equipo de Administración			0.0			0.0
e2) Mobiliario y Equipo Educativo y Recreativo			0.0			0.0
e3) Equipo e Instrumental Médico y de Laboratorio			0.0			0.0
e4) Vehículos y Equipo de Transporte			0.0			0.0
e5) Equipo de Defensa y Seguridad			0.0			0.0
e6) Maquinaria, Otros Equipos y Herramientas			0.0			0.0
e7) Activos Biológicos			0.0			0.0
e8) Bienes Inmuebles			0.0			0.0
e9) Activos Intangibles			0.0			0.0
F. Inversión Pública (F=f1+f2+f3)	32,500.0	0.0	32,500.0	32,500.0	8,127.5	0.0
f1) Obra Pública en Bienes de Dominio Público			0.0			0.0
f2) Obra Pública en Bienes Propios	32,500.0	0.0	32,500.0	32,500.0	8,127.5	0.0
f3) Proyectos Productivos y Acciones de Fomento			0.0			0.0
G. Inversiones Financieras y Otras Provisiones (G=g1+g2+g3+g4+g5+g6+g7)	0.0	0.0	0.0	0.0	0.0	0.0
g1) Inversiones Para el Fomento de Actividades Productivas			0.0			0.0
g2) Acciones y Participaciones de Capital			0.0			0.0
g3) Compra de Títulos y Valores			0.0			0.0
g4) Concesión de Préstamos			0.0			0.0
g5) Inversiones en Fideicomisos, Mandatos y Otros Análogos			0.0			0.0
Fideicomiso de Desastres Naturales (Informativo)			0.0			0.0
g6) Otras Inversiones Financieras			0.0			0.0
g7) Provisiones para Contingencias y Otras Erogaciones Especiales			0.0			0.0
H. Participaciones y Aportaciones (H=h1+h2+h3)	0.0	0.0	0.0	0.0	0.0	0.0
h1) Participaciones			0.0			0.0
h2) Aportaciones			0.0			0.0
h3) Convenios			0.0			0.0
I. Deuda Pública (I=i1+i2+i3+i4+i5+i6+i7)	0.0	0.0	0.0	0.0	0.0	0.0
i1) Amortización de la Deuda Pública			0.0			0.0
i2) Intereses de la Deuda Pública			0.0			0.0
i3) Comisiones de la Deuda Pública			0.0			0.0
i4) Gastos de la Deuda Pública			0.0			0.0
i5) Costo por Coberturas			0.0			0.0
i6) Apoyos Financieros			0.0			0.0
i7) Adeudos de Ejercicios Fiscales Anteriores (ADEFAS)			0.0			0.0
III. Total de Egresos (III = I + II)	47,407.5	5,594.3	53,001.8	52,949.7	24,147.4	52.1

CUENTA PÚBLICA DEL GOBIERNO, ORGANISMOS AUXILIARES Y AUTÓNOMOS DEL ESTADO DE MÉXICO 2018

Universidad Tecnológica de Zinacantepec Estado Analítico del Ejercicio del Presupuesto de Egresos Detallado Clasificación Administrativa Del 1 de Enero al 31 de Diciembre de 2018 (Miles de Pesos)						
Concepto ©	Egresos					Subejercicio
	Aprobado	Ampliaciones/ (Reducciones)	Modificado	Devengado	Pagado	
I. Gasto No Etiquetado (I=A+B+C+D+E+F+G+H)	14,907.5	5,594.3	20,501.8	20,449.7	16,019.9	52.1
205BX Universidad Tecnológica de Zinacantepec	14,907.5	5,594.3	20,501.8	20,449.7	16,019.9	52.1
II. Gasto Etiquetado (II=A+B+C+D+E+F+G+H)	32,500.0	0.0	32,500.0	32,500.0	8,127.5	0.0
205BX Universidad Tecnológica de Zinacantepec	32,500.0	0.0	32,500.0	32,500.0	8,127.5	0.0
III. Total de Egresos (III = I + II)	47,407.5	5,594.3	53,001.8	52,949.7	24,147.4	52.1

UTZIN

Universidad Tecnológica de Zinacantepec Estado Analítico del Ejercicio del Presupuesto de Egresos Detallado Clasificación Funcional (Finalidad y Función) Del 1 de Enero al 31 de Diciembre de 2018 (Miles de Pesos)						
Concepto (c)	Egresos					Subejercicio
	Aprobado (d)	Ampliaciones/ (Reducciones)	Modificado	Devengado	Pagado	
I. Gasto No Etiquetado (I=A+B+C+D)	14,907.5	5,594.3	20,501.8	20,449.7	16,019.9	52.1
A. Gobierno (A=a1+a2+a3+a4+a5+a6+a7+a8)	0.0	0.0	0.0	0.0	0.0	0.0
a1) Legislación			0.0			0.0
a2) Justicia			0.0			0.0
a3) Coordinación de la Política de Gobierno			0.0			0.0
a4) Relaciones Exteriores			0.0			0.0
a5) Asuntos Financieros y Hacendarios			0.0			0.0
a6) Seguridad Nacional			0.0			0.0
a7) Asuntos de Orden Público y de Seguridad Interior			0.0			0.0
a8) Otros Servicios Generales			0.0			0.0
B. Desarrollo Social (B=b1+b2+b3+b4+b5+b6+b7)	14,907.5	1,130.7	16,038.2	15,986.1	11,556.3	52.1
b1) Protección Ambiental			0.0			0.0
b2) Vivienda y Servicios a la Comunidad			0.0			0.0
b3) Salud			0.0			0.0
b4) Recreación, Cultura y Otras Manifestaciones Sociales			0.0			0.0
b5) Educación	14,907.5	1,130.7	16,038.2	15,986.1	11,556.3	52.1
b6) Protección Social			0.0			0.0
b7) Otros Asuntos Sociales			0.0			0.0
C. Desarrollo Económico (C=c1+c2+c3+c4+c5+c6+c7+c8+c9)	0.0	0.0	0.0	0.0	0.0	0.0
c1) Asuntos Económicos, Comerciales y Laborales en General			0.0			0.0
c2) Agropecuaria, Silvicultura, Pesca y Caza			0.0			0.0
c3) Combustibles y Energía			0.0			0.0
c4) Minería, Manufacturas y Construcción			0.0			0.0
c5) Transporte			0.0			0.0
c6) Comunicaciones			0.0			0.0
c7) Turismo			0.0			0.0
c8) Ciencia, Tecnología e Innovación			0.0			0.0
c9) Otras Industrias y Otros Asuntos Económicos			0.0			0.0
D. Otras No Clasificadas en Funciones Anteriores (D=d1+d2+d3+d4)	0.0	4,463.6	4,463.6	4,463.6	4,463.6	0.0
d1) Transacciones de la Deuda Pública / Costo Financiero de la Deuda			0.0			0.0
d2) Transferencias, Participaciones y Aportaciones Entre Diferentes Niveles y Ordenes de Gobierno			0.0			0.0
d3) Saneamiento del Sistema Financiero			0.0			0.0
d4) Adeudos de Ejercicios Fiscales Anteriores		4,463.6	4,463.6	4,463.6	4,463.6	0.0
II. Gasto Etiquetado (II=A+B+C+D)	32,500.0	0.0	32,500.0	32,500.0	8,127.5	0.0
A. Gobierno (A=a1+a2+a3+a4+a5+a6+a7+a8)	0.0	0.0	0.0	0.0	0.0	0.0
a1) Legislación			0.0			0.0
a2) Justicia			0.0			0.0
a3) Coordinación de la Política de Gobierno			0.0			0.0
a4) Relaciones Exteriores			0.0			0.0
a5) Asuntos Financieros y Hacendarios			0.0			0.0
a6) Seguridad Nacional			0.0			0.0
a7) Asuntos de Orden Público y de Seguridad Interior			0.0			0.0
a8) Otros Servicios Generales			0.0			0.0
B. Desarrollo Social (B=b1+b2+b3+b4+b5+b6+b7)	32,500.0	0.0	32,500.0	32,500.0	8,127.5	0.0
b1) Protección Ambiental			0.0			0.0
b2) Vivienda y Servicios a la Comunidad			0.0			0.0
b3) Salud			0.0			0.0
b4) Recreación, Cultura y Otras Manifestaciones Sociales			0.0			0.0
b5) Educación	32,500.0	0.0	32,500.0	32,500.0	8,127.5	0.0
b6) Protección Social			0.0			0.0
b7) Otros Asuntos Sociales			0.0			0.0
C. Desarrollo Económico (C=c1+c2+c3+c4+c5+c6+c7+c8+c9)	0.0	0.0	0.0	0.0	0.0	0.0
c1) Asuntos Económicos, Comerciales y Laborales en General			0.0			0.0
c2) Agropecuaria, Silvicultura, Pesca y Caza			0.0			0.0
c3) Combustibles y Energía			0.0			0.0
c4) Minería, Manufacturas y Construcción			0.0			0.0
c5) Transporte			0.0			0.0
c6) Comunicaciones			0.0			0.0
c7) Turismo			0.0			0.0
c8) Ciencia, Tecnología e Innovación			0.0			0.0
c9) Otras Industrias y Otros Asuntos Económicos			0.0			0.0
D. Otras No Clasificadas en Funciones Anteriores (D=d1+d2+d3+d4)	0.0	0.0	0.0	0.0	0.0	0.0
d1) Transacciones de la Deuda Pública / Costo Financiero de la Deuda			0.0			0.0
d2) Transferencias, Participaciones y Aportaciones Entre Diferentes Niveles y Ordenes de Gobierno			0.0			0.0
d3) Saneamiento del Sistema Financiero			0.0			0.0
d4) Adeudos de Ejercicios Fiscales Anteriores			0.0			0.0
III. Total de Egresos (III = I + II)	47,407.5	5,594.3	53,001.8	52,949.7	24,147.4	52.1

CUENTA PÚBLICA DEL GOBIERNO, ORGANISMOS AUXILIARES Y AUTÓNOMOS DEL ESTADO DE MÉXICO 2018

Universidad Tecnológica de Zinacantepec Estado Analítico del Ejercicio del Presupuesto de Egresos Detallado Clasificación de Servicios Personales por Categoría Del 1 de Enero al 31 de Diciembre de 2018 (Miles de Pesos)						
Concepto (c)	Egresos					Subejercicio
	Aprobado	Ampliaciones/ (Reducciones)	Modificado	Devengado	Pagado	
I. Gasto No Etiquetado (I=A+B+C+D+E+F)	6,443.7	0.0	6,443.7	6,392.8	6,392.8	50.9
A. Personal Administrativo y de Servicio Público	6,443.7	0.0	6,443.7	6,392.8	6,392.8	50.9
B. Magisterio			0.0			0.0
C. Servicios de Salud (C=c1+c2)	0.0	0.0	0.0	0.0	0.0	0.0
c1) Personal Administrativo			0.0			0.0
c2) Personal Médico, Paramédico y afín			0.0			0.0
D. Seguridad Pública			0.0			0.0
E. Gastos asociados a la implementación de nuevas leyes federales o reformas a las mismas (E = e1 + e2)	0.0	0.0	0.0	0.0	0.0	0.0
e1) Nombre del Programa o Ley 1			0.0			0.0
e2) Nombre del Programa o Ley 2			0.0			0.0
F. Sentencias laborales definitivas			0.0			0.0
			0.0			0.0
II. Gasto Etiquetado (II=A+B+C+D+E+F)	0.0	0.0	0.0	0.0	0.0	0.0
A. Personal Administrativo y de Servicio Público			0.0			0.0
B. Magisterio			0.0			0.0
C. Servicios de Salud (C=c1+c2)	0.0	0.0	0.0	0.0	0.0	0.0
c1) Personal Administrativo			0.0			0.0
c2) Personal Médico, Paramédico y afín			0.0			0.0
D. Seguridad Pública			0.0			0.0
E. Gastos asociados a la implementación de nuevas leyes federales o reformas a las mismas (E = e1 + e2)	0.0	0.0	0.0	0.0	0.0	0.0
e1) Nombre del Programa o Ley 1			0.0			0.0
e2) Nombre del Programa o Ley 2			0.0			0.0
F. Sentencias laborales definitivas			0.0			0.0
III. Total del Gasto en Servicios Personales (III = I + II)	6,443.7	0.0	6,443.7	6,392.8	6,392.8	50.9