

UNIVERSIDAD TECNOLÓGICA
DE ZINACANTEPEC

(UTZIN)

CONTENIDO	PÁGINA
I. INFORMACIÓN CONTABLE	
ESTADO DE SITUACIÓN FINANCIERA	5
ESTADO DE ACTIVIDADES	6
ESTADO DE VARIACIÓN EN LA HACIENDA PÚBLICA	7
ESTADO DE CAMBIOS EN LA SITUACIÓN FINANCIERA	8
ESTADO DE FLUJOS DE EFECTIVO	9
ESTADO ANALÍTICO DEL ACTIVO	10
ESTADO ANALÍTICO DE LA DEUDA Y OTROS PASIVOS	11
NOTAS A LOS ESTADOS FINANCIEROS	12
II. INFORMACIÓN PRESUPUESTARIA	29
III. INFORMACIÓN PROGRAMÁTICA	43
IV. ANEXOS ESTABLECIDOS EN DIFERENTES ORDENAMIENTOS	53
V. FORMATOS PARA EL CUMPLIMIENTO DE LA LEY DE DISCIPLINA FINANCIERA DE LAS ENTIDADES FEDERATIVAS Y LOS MUNICIPIOS	57

Universidad Tecnológica de Zinacantepec
Estado de Situación Financiera
Al 31 de Diciembre de 2019 y 2018
(Miles de Pesos)

CONCEPTO	Año		CONCEPTO	Año	
	2019	2018		2019	2018
ACTIVO			PASIVO		
<i>Activo Circulante</i>			<i>Pasivo Circulante</i>		
Efectivo y Equivalentes	9,768.8	33,196.7	Cuentas por Pagar a Corto Plazo	7,804.0	31,581.3
Derechos a Recibir Efectivo o Equivalentes	2.5	1,571.6	Documentos por Pagar a Corto Plazo		
Derechos a Recibir Bienes o Servicios			Porción a Corto Plazo de la Deuda Pública a Largo Plazo		
Inventarios	680.6	5,177.7	Títulos y Valores a Corto Plazo		
Almacenes			Pasivos Diferidos a Corto Plazo		
Estimación por Pérdida o Deterioro de Activos Circulantes			Fondos y Bienes de Terceros en Garantía y/o Administración a Corto Plazo		
Otros Activos Circulantes			Provisiones a Corto Plazo		
			Otros Pasivos a Corto Plazo		
Total de Activos Circulantes	10,451.9	39,946.0	Total de Pasivos Circulantes	7,804.0	31,581.3
<i>Activo No Circulante</i>			<i>Pasivo No Circulante</i>		
Inversiones Financieras a Largo Plazo			Cuentas por Pagar a Largo Plazo		
Derechos a Recibir Efectivo o Equivalentes a Largo Plazo			Documentos por Pagar a Largo Plazo		
Bienes Inmuebles, Infraestructura y Construcciones en Proceso	89,846.8	89,846.7	Deuda Pública a Largo Plazo		
Bienes Muebles	16,866.9	12,170.3	Pasivos Diferidos a Largo Plazo		
Activos Intangibles			Fondos y Bienes de Terceros en Garantía y/o en Administración a Largo Plazo		
Depreciación, Deterioro y Amortización Acumulada de Bienes	-7,872.2	-4,787.6	Provisiones a Largo Plazo		
Activos Diferidos					
Estimación por Pérdida o Deterioro de Activos no Circulantes			Total de Pasivos No Circulantes	.0	.0
Otros Activos no Circulantes					
Total de Activos No Circulantes	98,841.5	97,229.4	Total del Pasivo	7,804.0	31,581.3
Total del Activo	109,293.4	137,175.4	HACIENDA PÚBLICA/ PATRIMONIO		
			<i>Hacienda Pública/Patrimonio Contribuido</i>		
			Aportaciones		
			Donaciones de Capital		
			Actualización de la Hacienda Pública / Patrimonio		
			Hacienda Pública/Patrimonio Generado	101,489.4	105,594.1
			Resultados del Ejercicio (Ahorro / Desahorro)	-3,996.8	32,973.4
			Resultados de Ejercicios Anteriores	105,486.2	72,620.7
			Revalúos		
			Reservas		
			Rectificaciones de Resultados de Ejercicios Anteriores		
			Exceso o Insuficiencia en la Actualización de la Hacienda Pública/Patrimonio	.0	.0
			Resultado por Posición Monetaria		
			Resultado por Tenencia de Activos no Monetarios		
			Total Hacienda Pública/ Patrimonio	101,489.4	105,594.1
			Total del Pasivo y Hacienda Pública / Patrimonio	109,293.4	137,175.4

Universidad Tecnológica de Zinacantepec Estado de Actividades Del 1 de Enero al 31 de Diciembre de 2019 y 2018 (Miles de Pesos)		
Concepto	2019	2018
INGRESOS Y OTROS BENEFICIOS		
Ingresos de la Gestión	.0	.0
Impuestos		
Cuotas y Aportaciones de Seguridad Social		
Contribuciones de Mejoras		
Derechos		
Productos de Tipo Corriente		
Aprovechamientos de Tipo Corriente		
Ingresos por Venta de Bienes y Servicios		
Ingresos no Comprendidos en las Fracciones de la Ley de Ingresos Causados en Ejercicios Fiscales		
Anteriores Pendientes de Liquidación o Pago		
Participaciones, Aportaciones, Transferencias, Asignaciones, Subsidios y Otras Ayudas	17,089.1	48,610.7
Participaciones y Aportaciones		
Transferencias, Asignaciones, Subsidios y Otras Ayudas	17,089.1	48,610.7
Otros Ingresos y Beneficios	85.7	257.8
Ingresos Financieros	85.7	210.1
Incremento por Variación de Inventarios		
Disminución del Exceso de Estimaciones por Pérdida o Deterioro u Obsolescencia		
Disminución del Exceso de Provisiones		
Otros Ingresos y Beneficios Varios		47.7
Total de Ingresos y Otros Beneficios	17,174.8	48,868.5
GASTOS Y OTRAS PÉRDIDAS		
Gastos de Funcionamiento	14,622.4	13,686.1
Servicios Personales	7,600.5	6,392.8
Materiales y Suministros	1,539.0	1,538.3
Servicios Generales	5,482.9	5,755.0
Transferencias, Asignaciones, Subsidios y Otras Ayudas	187.0	300.0
Transferencias Internas y Asignaciones al Sector Público		
Transferencias al Resto del Sector Público		
Subsidios y Subvenciones		
Ayudas Sociales	187.0	300.0
Pensiones y Jubilaciones		
Transferencias a Fideicomisos, Mandatos y Contratos Análogos		
Transferencias a la Seguridad Social		
Donativos		
Transferencias al Exterior		
Participaciones y Aportaciones	.0	.0
Participaciones		
Aportaciones		
Convenios		
Intereses, Comisiones y Otros Gastos de la Deuda Pública	.0	.0
Intereses de la Deuda Pública		
Comisiones de la Deuda Pública		
Gastos de la Deuda Pública		
Costo por Coberturas		
Apoyos Financieros		
Otros Gastos y Pérdidas Extraordinarias	3,552.3	1,264.4
Estimaciones, Depreciaciones, Deterioros, Obsolescencia y Amortizaciones	3,084.7	1,225.1
Provisiones		
Disminución de Inventarios		
Aumento por Insuficiencia de Estimaciones por Pérdida o Deterioro y Obsolescencia		
Aumento por Insuficiencia de Provisiones		
Otros Gastos	467.6	39.3
Inversión Pública	2,809.9	644.6
Inversión Pública no Capitalizable	2,809.9	644.6
Total de Gastos y Otras Pérdidas	21,171.6	15,895.1
Resultados del Ejercicio (Ahorro/Desahorro)	-3,996.8	32,973.4

Universidad Tecnológica de Zinacantepec Estado de Variación en la Hacienda Pública Del 1 de Enero al 31 de Diciembre de 2019					
Concepto	Hacienda Pública / Patrimonio Contribuido	Hacienda Pública / Patrimonio Generado de Ejercicios Anteriores	Hacienda Pública / Patrimonio Generado del Ejercicio	Exceso o Insuficiencia en la Actualización de la Hacienda Pública / Patrimonio	Total
Hacienda Pública / Patrimonio Contribuido Neto de 2018	0.0				0.0
Aportaciones					0.0
Donaciones de Capital					0.0
Actualización de la Hacienda Pública/Patrimonio					0.0
Hacienda Pública / Patrimonio Generado Neto de 2018		72,620.7	32,973.4		105,594.1
Resultados del Ejercicio (Ahorro/Desahorro)			32,973.4		32,973.4
Resultados de Ejercicios Anteriores		72,620.7			72,620.7
Revalúos					0.0
Reservas					0.0
Rectificaciones de Resultados de Ejercicios Anteriores					0.0
Exceso o Insuficiencia en la Actualización de la Hacienda Pública / Patrimonio Neto de 2018				0.0	0.0
Resultado por Posición Monetaria					0.0
Resultado por Tenencia de Activos no Monetarios					0.0
Hacienda Pública / Patrimonio Neto Final de 2018	0.0	72,620.7	32,973.4	0.0	105,594.1
Cambios en la Hacienda Pública / Patrimonio Contribuido Neto de 2019	0.0				0.0
Aportaciones					0.0
Donaciones de Capital					0.0
Actualización de la Hacienda Pública/Patrimonio					0.0
Variaciones de la Hacienda Pública / Patrimonio Generado Neto de 2019		32,865.5	-36,970.2		-4,104.7
Resultados del Ejercicio (Ahorro/Desahorro)			-3,996.8		-3,996.8
Resultados de Ejercicios Anteriores		32,865.5	-32,973.4		-107.9
Revalúos					0.0
Reservas					0.0
Rectificaciones de Resultados de Ejercicios Anteriores					0.0
Cambios en el Exceso o Insuficiencia en la Actualización de la Hacienda Pública / Patrimonio Neto de 2019				0.0	0.0
Resultado por Posición Monetaria					0.0
Resultado por Tenencia de Activos no Monetarios					0.0
Hacienda Pública / Patrimonio Neto Final de 2019	0.0	105,486.2	-3,996.8	0.0	101,489.4

Universidad Tecnológica de Zinacantepec
Estado de Cambios en la Situación Financiera
Del 1 de Enero al 31 de Diciembre de 2019
(Miles de Pesos)

Concepto	Origen	Aplicación
ACTIVO	32,578.7	4,696.7
Activo Circulante	29,494.1	.0
Efectivo y Equivalentes	23,427.9	
Derechos a Recibir Efectivo o Equivalentes	1,569.1	
Derechos a Recibir Bienes o Servicios		
Inventarios	4,497.1	
Almacenes		
Estimación por Pérdida o Deterioro de Activos Circulantes		
Otros Activos Circulantes		
Activo No Circulante	3,084.6	4,696.7
Inversiones Financieras a Largo Plazo		
Derechos a Recibir Efectivo o Equivalentes a Largo Plazo		
Bienes Inmuebles, Infraestructura y Construcciones en Proceso		.1
Bienes Muebles		4,696.6
Activos Intangibles		
Depreciación, Deterioro y Amortización Acumulada de Bienes	3,084.6	
Activos Diferidos		
Estimación por Pérdida o Deterioro de Activos no Circulantes		
Otros Activos no Circulantes		
PASIVO	.0	23,777.3
Pasivo Circulante	.0	23,777.3
Cuentas por Pagar a Corto Plazo		23,777.3
Documentos por Pagar a Corto Plazo		
Porción a Corto Plazo de la Deuda Pública a Largo Plazo		
Títulos y Valores a Corto Plazo		
Pasivos Diferidos a Corto Plazo		
Fondos y Bienes de Terceros en Garantía y/o Administración a Corto Plazo		
Provisiones a Corto Plazo		
Otros Pasivos a Corto Plazo		
Pasivo No Circulante	.0	.0
Cuentas por Pagar a Largo Plazo		
Documentos por Pagar a Largo Plazo		
Deuda Pública a Largo Plazo		
Pasivos Diferidos a Largo Plazo		
Fondos y Bienes de Terceros en Garantía y/o en Administración a Largo Plazo		
Provisiones a Largo Plazo		
HACIENDA PÚBLICA/PATRIMONIO	32,865.5	36,970.2
Hacienda Pública/Patrimonio Contribuido	.0	.0
Aportaciones		
Donaciones de Capital		
Actualización de la Hacienda Pública/Patrimonio		
Hacienda Pública/Patrimonio Generado	32,865.5	36,970.2
Resultados del Ejercicio (Ahorro/Desahorro)		36,970.2
Resultados de Ejercicios Anteriores	32,865.5	
Revalúos		
Reservas		
Rectificaciones de Resultados de Ejercicios Anteriores		
Exceso o insuficiencia en la Actualización de la Hacienda Pública/Patrimonio	.0	.0
Resultado por Posición Monetaria		
Resultado por Tenencia de Activos no Monetarios		

Universidad Tecnológica de Zinacantepec
Estado de Flujos de Efectivo
Del 1 de Enero al 31 de Diciembre de 2019 y 2018
(Miles de Pesos)

Concepto	2019	2018
Flujos de Efectivo de las Actividades de Operación		
Origen	17,174.8	48,868.5
Impuestos		
Cuotas y Aportaciones de Seguridad Social		
Contribuciones de Mejoras		
Derechos		
Productos de Tipo Corriente	85.7	210.1
Aprovechamientos de Tipo Corriente		
Ingresos por Venta de Bienes y Servicios		
Ingresos no Comprendidos en las Fracciones de la Ley de Ingresos Causados en Ejercicios Fiscales		
Anteriores Pendientes de Liquidación o Pago		
Participaciones y Aportaciones		
Transferencias, Asignaciones y Subsidios y Otras Ayudas	17,089.1	48,610.7
Otros Orígenes de Operación		47.7
Aplicación	21,171.6	15,895.1
Servicios Personales	7,600.5	6,392.8
Materiales y Suministros	1,539.0	1,538.3
Servicios Generales	5,482.9	5,755.0
Transferencias Internas y Asignaciones al Sector Público		
Transferencias al Resto del Sector Público		
Subsidios y Subvenciones		
Ayudas Sociales	187.0	300.0
Pensiones y Jubilaciones		
Transferencias a Fideicomisos, Mandatos y Contratos Análogos		
Transferencias a la Seguridad Social		
Donativos		
Transferencias al Exterior		
Participaciones		
Aportaciones		
Convenios		
Otras Aplicaciones de Operación	6,362.2	1,909.0
Flujos Netos de Efectivo por Actividades de Operación	-3,996.8	32,973.4
Flujos de Efectivo de las Actividades de Inversión		
Origen	9,150.8	7,161.0
Bienes Inmuebles, Infraestructura y Construcciones en Proceso		
Bienes Muebles	3,084.6	1,225.2
Otros Orígenes de Inversión	6,066.2	5,935.8
Aplicación	4,696.7	36,363.5
Bienes Inmuebles, Infraestructura y Construcciones en Proceso	.	29,781.5
Bienes Muebles	4,696.6	1,404.3
Otras Aplicaciones de Inversión		5,177.7
Flujos Netos de Efectivo por Actividades de Inversión	4,454.1	-29,202.5
Flujo de Efectivo de las Actividades de Financiamiento		
Origen	.0	24,548.5
Endeudamiento Neto		
Interno		
Externo		
Otros Orígenes de Financiamiento		24,548.5
Aplicación	23,885.2	.0
Servicios de la Deuda		
Interno		
Externo		
Otras Aplicaciones de Financiamiento	23,885.2	
Flujos Netos de Efectivo por Actividades de Financiamiento	-23,885.2	24,548.5
Incremento/Disminución Neta en el Efectivo y Equivalentes al Efectivo	-23,427.9	28,319.4
Efectivo y Equivalentes al Efectivo al Inicio del Ejercicio	33,196.7	4,877.3
Efectivo y Equivalentes al Efectivo al Final del Ejercicio	9,768.8	33,196.7

Universidad Tecnológica de Zinacantepec
Estado Analítico del Activo
Del 1 de Enero al 31 de Diciembre de 2019
(Miles de Pesos)

Concepto	Saldo Inicial	Cargos del Período	Abonos del Período	Saldo Final	Variación del Período
	1	2	3	4 =(1+2-3)	(4-1)
ACTIVO	137,175.4	63,130.2	91,012.2	109,293.4	-27,882.0
Activo Circulante	39,946.0	61,518.1	91,012.2	10,451.9	-29,494.1
Efectivo y Equivalentes	33,196.7	60,284.9	83,712.8	9,768.8	-23,427.9
Derechos a Recibir Efectivo o Equivalentes	1,571.6	1,233.2	2,802.3	2.5	-1,569.1
Derechos a Recibir Bienes o Servicios				.0	.0
Inventarios	5,177.7	.0	4,497.1	680.6	-4,497.1
Almacenes				.0	.0
Estimación por Pérdida o Deterioro de Activos Circulantes				.0	.0
Otros Activos Circulantes					
Activo no Circulante	97,229.4	1,612.1	.0	98,841.5	1,612.1
Inversiones Financieras a Largo Plazo				.0	
Derechos a Recibir Efectivo o Equivalentes a Largo Plazo					
Bienes Inmuebles, Infraestructura y Construcciones en Proceso	89,846.7	.1		89,846.8	.1
Bienes Muebles	12,170.3	4,696.6		16,866.9	4,696.6
Activos Intangibles				.0	.0
Depreciación, Deterioro y Amortización Acumulada de Bienes	-4,787.6	-3,084.6		-7,872.2	-3,084.6
Activos Diferidos				.0	.0
Estimación por Pérdida o Deterioro de Activos no Circulantes				.0	.0
Otros Activos no Circulantes				.0	.0

Universidad Tecnológica de Zinacantepec
Estado Analítico de la Deuda y Otros Pasivos
Del 1 de Enero al 31 de Diciembre de 2019
(Miles de Pesos)

Denominación de las Deudas	Moneda de Contratación	Institución o País Acreedor	Saldo Inicial del Período	Saldo Final del Período
DEUDA PÚBLICA				
Corto Plazo				
Deuda Interna			.0	.0
Instituciones de Crédito				
Títulos y Valores				
Arrendamientos Financieros				
Deuda Externa			.0	.0
Organismos Financieros Internacionales				
Deuda Bilateral				
Títulos y Valores				
Arrendamientos Financieros				
Subtotal a Corto Plazo			.0	.0
Largo Plazo				
Deuda Interna			.0	.0
Instituciones de Crédito				
Títulos y Valores				
Arrendamientos Financieros				
Deuda Externa			.0	.0
Organismos Financieros Internacionales				
Deuda Bilateral				
Títulos y Valores				
Arrendamientos Financieros				
Subtotal a Largo Plazo			.0	.0
Otros Pasivos	Moneda Nacional		31,581.3	7,804.0
Total de Deuda y Otros Pasivos			31,581.3	7,804.0

NOTAS A LOS ESTADOS FINANCIEROS

NOTAS DE DESGLOSE

1. ESTADO DE SITUACIÓN FINANCIERA

Activo

Efectivo y Equivalentes

Bancos

Con la finalidad de controlar y transparentar la actuación financiera de la UTZIN, se manejan las siguientes cuentas bancarias, mismas que a continuación se detallan:

Institución Financiera	No. De Cuenta	2019	2018
BBVA	860 FAM 2014	334.6	334.6
BBVA	098 subsidio Estatal 2017	.5	253.1
BBVA	599 FAM 2017	2,443.9	2,535.2
Banamex	503 FAM 2015	925.7	918.4
Banamex	479 ingresos propios	5,556.1	4,314.3
BBVA	305 Op. Estatal Especifica	-	1,152.7
BBVA	496 Op. Federal especifica	-	9.0
BBVA	040 FAM 2018 Edificio de docencia	21.0	19,873.2
BBVA	479 FAM 2018 Equipamiento	-	1,665.8
BBVA	495 Equipamiento FAM 2018	.3	2,140.4
BBVA	262 Especifica Federal	33.9	-
BBVA	254 concentradora Federal	440.3	-
BBVA	965 Especifica Estatal	12.5	-
	Total Bancos	9,768.8	33,196.7

El saldo al 31 de diciembre de 2019 de este rubro es de 9 millones 768.8 miles de pesos.

Derechos a recibir efectivo y equivalentes

Los derechos a recibir efectivo y o equivalentes se integran por Cuentas por cobrar a Corto Plazo y Deudores Diversos por Cobrar a Corto Plazo.

Cuentas	2019	2018
Cuentas por Cobrar a Corto Plazo	-	1,452.0
Deudores Diversos por Cobrar a Corto Plazo	2.5	119.6
Total	2.5	1,571.6

- **Deudores Diversos por Cobrar a Corto Plazo**

Concepto	2019	2018
Subsidio al Empleo	-11.7	107.6
Edgar Iván Hernández Martínez	10.0	10.0
Servicio de Administración Tributaria	0.0	2.0
David Serrano Tenorio	.3	0.0
Jesús Colín Sánchez	.4	0.0
Diana Agapito	3.5	0.0
Total Deudores Diversos	2.5	119.6

Bienes disponibles para su transformación o consumo (Inventarios)

Al 31 de diciembre de 2019 y 31 de diciembre de 2018, se integra por los bienes en tránsito como sigue:

Concepto	2019	2018
Equipamiento FAM 2018	-	4,500.0
Equipo de Cómputo	680.6	677.7
Total Bienes en Tránsito	680.6	5,177.7

Inversiones financieras

Al 31 de diciembre de 2019 y 31 de diciembre de 2018, no se manejan inversiones financieras.

Bienes Muebles, Inmuebles e Intangibles

Los activos se valúan a costo de adquisición y su depreciación se calcula conforme al método de línea recta.

- **Bienes Inmuebles**

Concepto	2019	2018
Construcciones en proceso	8,835.4	55,232.7
Laboratorio FAM 2014	89.9	3,439.8
Centro de documentación FAM 2015	4,143.6	20,099.5
Paneles Solares del Laboratorio	908.5	3,693.4
Construcción de Edificio de Docencia 2 niveles	3,693.4	28,000.0
Edificios No habitacionales	81,011.4	34,614.0
Edificio de Docencia 2 niveles	24,974.5	24,974.5
Edificio Laboratorio Pesado	12,989.6	9,639.6
Centro de Investigación y Documentación	15,955.8	
Edificio de Docencia 2 niveles FAM 2018	27,091.5	
Total Bienes Inmuebles	89,846.8	89,846.7

- **Bienes Muebles**

Concepto	2019	2018
Mobiliario y Equipo de administración	9,428.6	6,509.4
Mobiliario y equipo Educativo y Recreativo	1,933.5	156.1
Equipo e instrumental médico y de laboratorio	4,576.7	4,576.7
Vehículos y Equipo de Transporte	928.1	928.1
Total Bienes Muebles	16,866.9	12,170.3

- **Depreciación, Deterioro y Amortización Acumulada de Bienes**

La depreciación representa la parte estimada de la capacidad de los bienes muebles que se han consumido durante un periodo, su fin es de índole informativo. El registro contable de la depreciación tiene por objeto reconocer la pérdida del valor de un bien que pueda originarse por obsolescencia, desgaste o deterioro ordinario, defectos de fabricación, falta de uso, insuficiencia, entre otros.

La depreciación se calcula, a partir del mes siguiente al de su adquisición. Los porcentajes de depreciación en el ejercicio 2019, son de acuerdo al Manual de Contabilidad Gubernamental para las Dependencias y Entidades Públicas del Gobierno y Municipios del Estado de México fueron las siguientes:

Bienes	% Anual	Vida Útil
Vehículos	10%	10 años
Equipo de Cómputo	20%	5 años
Mobiliario y Equipo de Oficina	3%	33.3 años
Edificios	2%	50 años
Maquinaria y Equipo	10%	10 años
El Resto	10%	10 años

El saldo de la depreciación acumulada se detalla a continuación:

- **Depreciación Acumulada**

Concepto	2019
Vehículos	342.3
Equipo de Cómputo	1,418.1
Mobiliario y Equipo de Oficina	381.5
Edificios	4,851.1
Maquinaria y Equipo	832.5
El Resto	46.8
Total de Depreciación Acumulada	7,872.3

- **Estimaciones y deterioros**

Al 31 de diciembre de 2019 y 31 de diciembre de 2018, no se cuenta con estimaciones por deterioro de activos.

- **Otros activos**

Al 31 de diciembre de 2019 y 31 de diciembre de 2018, el Organismo no cuenta con otros activos.

PASIVO

- **Cuentas por pagar a corto plazo**

Al 31 de diciembre de 2019, la Universidad Tecnológica de Zinacantepec, tiene adeudos que se relacionan a continuación:

- **Proveedores por Pagar a Corto Plazo**

PROVEEDORES	Menor a 365 Días	Mayor a 365 Días
Armando Liborio Vargas Vega		12.2
Delfin por una Cultura Científica		25.0
Distribuidora de Productos de Limpieza		37.2
Foliservis S.A. de C.V.		60.0
Sociedad Internacional de Gestión y Evaluación S.C.		54.5
Universidad Autónoma de México		264.5
Waltbe S.A. de C.V.		41.8
Mantenimiento, Instalaciones y Montajes S.A. de C.V		26.6
Segurigroup		200.5
Sol Pedraza Asesores		45.5
Proveedores por Pagar a Corto Plazo		37.0
America Facility Management S.A. de C.V	425.7	
Pago de Gratificación a Personal de la UTZin	25.0	
Insumos Globales de Vanguardia S.A. de C.V.	175.4	
Pormill S.A. de C.V.	144.5	
Grupo Corporativo Industrial del Valle S.A. de C.	230.8	
Nahum Arquitectura S.A. de C.V.	459.7	
Dual Intercontinental Solutions S.A. de C.V.	609.2	
Corporativo de Servicios Lucetti S.A de C.V	615.0	
Instituto de Seguridad Social	86.5	
Pago de Convenio CIE 3%	12.0	
Impuesto Sobre la Renta diciembre 2019	41.2	
Metrocarrier Servicio de Internet	60.3	
Pago de Honorarios	15.0	
Pago de Energía Eléctrica	31.0	
Equipo Educacional y Recreativo	172.7	
Total Proveedores	3,104.0	804.8

- **Contratistas por Obras Públicas por Pagar a Corto Plazo**

Los montos registrados en dicha cuenta demuestran la obligación de pago a contratistas derivado de los Convenios de Obra por Encargo celebrados con el Instituto Mexiquense de la Infraestructura Física Educativa del Gobierno del Estado de México (IMIFE).

Contratistas	Mayor a 365 Días
Coningar Construcciones, S.A. de C.V.	2,533.2
Gpo. Trébol Edificaciones Integrales, S.A de C.V	911.4
Total Contratistas	3,444.6

- **Retenciones y Contribuciones por Pagar**

Los conceptos que refleja este apartado son por conceptos de retenciones del Instituto de Seguridad Social del Estado de México, retenciones de ISR por remuneraciones, entre otros.

Retenciones	Mayor a 365 Días
Fondo del Sistema Solidario del Reparto	1.6
Cuotas del Sistema de Capitalización	11.5
Descuento Retardos	23.8
Retenciones I.S.R.	92.2
Supervisión 2%	126.1
DEMICIC 0.2%, y DEMCMIC 0.5%	38.7
0.2% DEMICIC	5.6
Cuota por Servicios de Salud	16.6
Cuota por Fondo Solidario de Reparto	21.9
Cuota Sistema de Capitalización	5.4
Total Retenciones	343.4

- **Otras Cuentas por Pagar a Corto Plazo**

OTRAS CUENTAS POR PAGAR	MONTO
2% supervisión al IMIFE	2.2
2.5 al Millar	.8
Laboratorio FAM 2014	89.9
Centro de Documentación FAM 2015	7.2
Ingresos No Identificados	.3
Gobierno del Estado de México	6.8
TOTAL CUENTAS POR PAGAR A CORTO PLAZO	107.2

2. ESTADO DE ACTIVIDADES

- **Ingresos de gestión**

Durante el ejercicio 2019 y 2018, no se tienen ingresos de gestión.

- **Participaciones, aportaciones, transferencias, asignaciones, subsidios y otras ayudas.**

Al 31 de diciembre de 2019 y 31 de diciembre de 2018, la Universidad Tecnológica de Zinacantepec (UTZIN), obtuvo ingresos que a continuación se detallan:

Concepto	2019
Subsidio Estatal	11,641.4
Subsidio Federal	5,447.7
Total Transferencias, Asignaciones, Subsidios y Otras Ayudas	17,089.1

- **Otros Ingresos y Beneficios Varios**

Concepto	2019
Ingresos Financieros	85.7
Total Otros Ingresos y Beneficios	85.7

- **Gastos y Otras Pérdidas**

La Universidad Tecnológica de Zinacantepec realizó sus gastos detallados de la siguiente manera:

Concepto	2019	2018
Servicios Personales	7,600.5	6,392.8
Materiales y Suministros	1,539.0	1,538.3
Servicios Generales	5,482.9	5,755.0
Transferencias, Asignaciones, Subsidios y Subvenciones	187.0	300.0
Bienes Muebles	2,809.9	644.6
Gastos y Otras Pérdidas Extraordinarias	3,552.3	1,264.4
Total de Gastos y Otras Pérdidas	21,171.6	15,895.1

- **Gastos y Otras Pérdidas Extraordinarias**

Concepto	2019	2018
Depreciación de Bienes Muebles	914.3	692.3
Depreciación de Bienes Inmuebles	2,170.4	532.8
Otros Gastos	467.6	39.3
Total de Gastos y Otras Pérdidas	3,552.3	1,264.4

3. ESTADO DE VARIACIÓN EN LA HACIENDA PÚBLICA

Durante el ejercicio 2019 se obtuvo un desahorro del ejercicio por 3,996.8.

4. NOTAS AL ESTADO DE FLUJO DE EFECTIVO

- **Efectivo y equivalentes**

El análisis de los saldos inicial y final que figuran en la última parte de Estado de Flujo de Efectivo en la cuenta de efectivo y equivalentes se integra como sigue:

Concepto	2019	2018
Efectivo en Bancos-Tesorería	9,768.8	33,196.7
Total de Efectivo y Equivalentes	9,768.8	33,196.7

Conciliación de los Flujos de Efectivo Netos de las Actividades de Operación y la cuenta de Ahorro/Desahorro antes de Rubros Extraordinarios

Concepto	2019	2018
Flujos Netos de Efectivo por Actividades de Operación	-3,996.8	32,973.4
Flujos Netos de Efectivo por Actividades de Inversión	4,454.1	-29,202.5
Flujos Netos de Efectivo por Actividades de Financiamiento	-23,885.2	24,548.5
Incremento/Disminución Neta en el Efectivo y Equivalentes al Efectivo	-23,427.9	29,319.4
Efectivo y Equivalentes al Efectivo al Inicio del Ejercicio	33,196.7	4,877.3
Efectivo y Equivalentes al Efectivo al Final del Ejercicio	9,768.8	33,196.7

5. CONCILIACIÓN ENTRE LOS INGRESOS PRESUPUESTARIOS Y CONTABLES, ASÍ COMO ENTRE LOS EGRESOS PRESUPUESTARIOS Y LOS GASTOS CONTABLES.

Universidad Tecnológica de Zinacantepec Conciliación entre los Ingresos Presupuestarios y Contables Correspondiente del 1 de Enero al 31 de Diciembre de 2019 (Miles de Pesos)		
1. Ingresos Presupuestarios		20,357.6
2. Más Ingresos Contables no Presupuestarios		0.0
Incremento por Variación de Inventarios		
Disminución del Exceso de Estimaciones por Pérdida o Deterioro u Obsolescencia		
Disminución del Exceso de Provisiones		
Otros Ingresos y Beneficios Varios		
Otros Ingresos Contables no Presupuestarios		
3. Menos Ingresos Presupuestarios no Contables		3,182.8
Productos de Capital		
Aprovechamientos Capital		
Ingresos Derivados de Financiamientos	3,182.8	
Otros ingresos presupuestarios no contables		
4. Ingresos Contables (4 = 1 + 2 - 3)		17,174.8

Universidad Tecnológica de Zinacantepec Conciliación entre los Egresos Presupuestarios y los Gastos Contables Correspondiente del 1 de Enero al 31 de Diciembre de 2019 (Miles de Pesos)		
1.- Total de Egresos (Presupuestarios)		44,580.7
2.- Menos Egresos Presupuestarios no Contables		26,961.4
Mobiliario y Equipo de Administración		
Mobiliario y Equipo Educacional y Recreativo		
Equipo e Instrumental Médico y de Laboratorio		
Vehículos y Equipo de Transporte		
Equipo de Defensa y Seguridad		
Maquinaria, Otros Equipos y Herramientas		
Activos Biológicos		
Bienes Inmuebles		
Activos Intangibles		
Obra Pública en Bienes Propios		
Acciones y Participaciones de Capital		
Compra de Títulos y Valores		
Inversiones en Fideicomisos, Mandatos y Otros Análogos		
Provisiones para Contingencias y Otras Erogaciones Especiales		
Amortización de la Deuda Pública		
Adeudos de Ejercicios Fiscales Anteriores (ADEFAS)	26,961.4	
Otros Egresos Presupuestales no Contables		
3. Más Gastos Contables no Presupuestales		3,552.3
Estimaciones, Depreciaciones, Deterioros, Obsolescencia y Amortizaciones	3,084.7	
Provisiones		
Disminución de Inventarios		
Aumento por Insuficiencia de Estimaciones por Pérdida o Deterioro u Obsolescencia		
Aumento por Insuficiencia de Provisiones	467.6	
Otros Gastos		
Otros Gastos Contables no Presupuestales		
4. Total de Gasto Contable (4 = 1 - 2 + 3)		21,171.6

NOTAS DE MEMORIA (CUENTAS DE ORDEN)

Universidad Tecnológica de Zinacantepec		
CUENTAS DE ORDEN CONTABLES		
(Miles de Pesos)		
	<u>2019</u>	<u>2018</u>
CUENTAS DEUDORAS		
Almacén		
Cuentas de Control de Organismos Auxiliares		
Bienes Muebles e Inmuebles en Comodato	N/A	N/A
	<u>0.0</u>	<u>0.0</u>
CUENTAS ACREEDORAS		
Artículos Disponibles por el Almacén		
Organismos Auxiliares Cuenta de Control		
Comodato de Bienes Muebles e Inmuebles		
	<u>0.0</u>	<u>0.0</u>

Universidad Tecnológica de Zinacantepec		
CUENTAS DE ORDEN PRESUPUESTALES		
(Miles de Pesos)		
	<u>2019</u>	<u>2018</u>
CUENTAS DEUDORAS		
Ley de Ingresos Estimada	45,908.8	53,001.8
Presupuesto de Egresos por Ejercer de Gastos de Funcionamiento	1,215.0	52.1
Presupuesto de Egresos Devengado de Gasto de Funcionamiento	1,820.0	2,239.4
Presupuesto de Egresos Pagado de Gastos de Funcionamiento	12,802.4	11,446.7
Presupuesto de Egresos por Ejercer de Transferencias, Asignaciones, Subsidios y Otras Ayudas	113.0	
Presupuesto de Egresos Devengado de Transferencias, Asignaciones, Subsidios y Otras Ayudas	144.5	190.3
Presupuesto de Egresos Pagado de Transferencias, Asignaciones, Subsidios y Otras Ayudas	42.5	109.7
Presupuesto de Egresos Devengado de Bienes Muebles, Inmuebles e Intangibles	1,018.6	2,000.0
Presupuesto de Egresos Pagado de Bienes Muebles, Inmuebles e Intangibles	1,791.4	
Presupuestos de Egresos por Ejercer de Inversión Pública	0.0	
Presupuesto de Egresos Devengado de Inversión Pública		24,372.5
Presupuesto de Egresos Pagado de Inversión Pública	26,961.4	8,127.5
Presupuesto de Egresos por Ejercer de Intereses, Comisiones y Otros Gastos de la Deuda Pública		
Presupuesto de Egresos Pagado de Intereses, Comisiones y Otros Gastos de la Deuda Pública		4,463.6
	<u>91,817.6</u>	<u>106,003.6</u>
CUENTAS ACREEDORAS		
Ley de Ingresos por Ejecutar	25,551.2	-24,878.9
Ley de Ingresos Devengado		1,452.0
Ley de Ingresos Recaudado	20,357.6	76,428.7
Presupuesto de Egresos Aprobado de Gastos de Funcionamiento	15,837.4	13,738.2
Presupuesto de Egresos Aprobado de Transferencias, Asignaciones, Subsidios y Otras Ayudas	300.0	300.0
Presupuesto de Egresos Aprobado de Intereses, Comisiones y Otros Gastos de la Deuda Pública	26,961.4	4,463.6
Presupuesto de Egresos Aprobado de Inversión Pública		32,500.0
Presupuesto de Egresos Aprobado de Bienes Muebles, Inmuebles e Intangibles	2,810.0	2,000.0
	<u>91,817.6</u>	<u>106,003.6</u>

NOTAS DE GESTIÓN ADMINISTRATIVA

1. INTRODUCCIÓN

Los Estados Financieros de la Universidad Tecnológica de Zinacantepec, proveen los aspectos económicos-financieros más relevantes que influyeron en la toma de decisiones del ejercicio 2019, apegados al Manual Único de Contabilidad Gubernamental.

2. PANORAMA ECONÓMICO Y FINANCIERO

Los recursos de operación y de inversión provienen predominantemente de las transferencias estatales que otorga el Gobierno del Estado de México, para la ejecución de los programas y proyectos a cargo de la Universidad.

3. AUTORIZACIÓN E HISTORIA

La Universidad Tecnológica de Zinacantepec (UTZIN) se crea mediante decreto del Poder Ejecutivo del Estado, publicado en la Gaceta de Gobierno del 10 de diciembre de 2013 como un Organismo Público Descentralizado del Poder Ejecutivo, con personalidad Jurídica y patrimonio propio.

4. ORGANIZACIÓN Y OBJETO SOCIAL

a) Objeto Social

Formar, a partir de egresados del bachillerato, Técnicos Superiores Universitarios e Ingenieros, aptos para la aplicación de conocimientos y la solución de problemas con un sentido de innovación en la incorporación de los avances científicos y tecnológicos;

Desarrollar programas de apoyo técnico en beneficio de la comunidad.

b) Principal actividad

- I. Ofrecer programas cortos de Educación Superior de dos años, con las características de intensidad, pertinencia, flexibilidad y calidad;
- II. Formar a partir de egresados del bachillerato Técnicos Superiores Universitarios, aptos para la aplicación de conocimiento y la solución de problemas con un sentido de innovación en la incorporación de los avances científicos y tecnológicos;
- III. Ofrecer programas de conclusión de estudios para sus egresados y para egresados de Técnicos Superior Universitario o Profesional Asociado de otras Instituciones de Educación Superior, que permita a los estudiantes alcanzar los niveles académicos de Ingeniería Técnica;
- IV. Desarrollar estudios o proyectos en las áreas de su competencia, que se traduzcan en aportaciones concretas que contribuyan al mejoramiento y mayor eficiencia de la producción de bienes y servicios y a la elevación de la calidad debida de la comunidad;

- V. Desarrollar programas de apoyo técnico en beneficio de la comunidad;
- VI. Promover la cultura científica y tecnológica.
- VII. Realizar funciones de vinculación con los sectores público, privado, y social, para contribuir al desarrollo tecnológico y social de la comunidad.

c) **Ejercicio Fiscal:** Del 1 enero al 31 de diciembre 2019.

d) Regimen Jurídico:

Organismo público descentralizado del Poder Ejecutivo del Estado de México, mediante decreto publicado en la Gaceta de Gobierno del 10 de diciembre de 2013, como un Organismo Público Descentralizado del Poder Ejecutivo, con personalidad jurídica y patrimonio propio.

e) Consideraciones Fiscales del Ente:

- Declaración y pago provisional mensual de retenciones del Impuesto Sobre la Renta (ISR) por sueldos y salarios.

f) Estructura Organizacional Básica

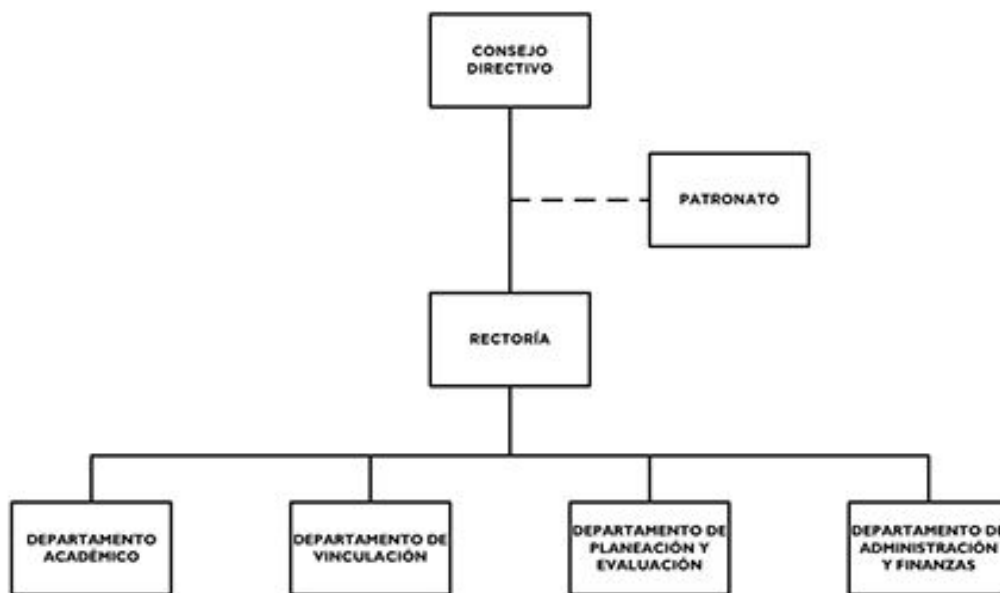

g) Fideicomisos

No existe ningún fideicomiso que dependa de la estructura jurídica del instituto.

5. BASES DE PREPARACIÓN DE LOS ESTADOS FINANCIEROS

En el mes de diciembre de 2008, fue aprobada la Ley General de Contabilidad Gubernamental (Ley de Contabilidad); la aplicación de la Ley de Contabilidad contempla la armonización de los sistemas contables y presupuesto del sector gubernamental en México, siendo de observancia obligatoria para los poderes Ejecutivo, Legislativo y Judicial de la Federación, entidades federativas; los Ayuntamientos de los Municipios; los órganos político-administrativos de las demarcaciones territoriales del Distrito Federal; las Entidades de la Administración Pública Paraestatal, ya sean federales, estatales o municipales y los Órganos autónomos federales y estatales.

El objeto primordial de esta Ley de Contabilidad, es contribuir a medir la eficacia, economía y eficiencia del gasto e ingresos públicos, así como la administración de la deuda pública. Con la finalidad de coadyuvar al proceso de armonización contable, la propia Ley contempló la creación del Consejo Nacional de Armonización Contable ("CONAC"), constituyéndose como el Órgano de coordinación para la armonización contable y su objeto es el de emitir las normas contables y lineamientos para la generación de información financiera que aplicarán los entes públicos.

Entre los cambios más importantes previstos en la Ley General de Contabilidad Gubernamental se encuentran:

- a. Creación de un sistema que aporte información contable, financiera y presupuestal desde el momento mismo en que se planean los presupuestos y programas.
- b. Registro de los derechos de cobro de los ingresos.
- c. Control y resguardo de los bienes (muebles e inmuebles) que conforman el patrimonio de la Entidad (contabilidad patrimonial).
- d. Registro contable con base en devengado; es decir, el registro financiero y presupuestal de los compromisos y derechos de acuerdo con las normas y metodología existentes para determinar los momentos contables de los ingresos y egresos definidos por el CONAC.
- e. Obligación de llevar un reporte y registro de los avances de obra.

Los Estados Financieros que se acompañan y sus notas complementarias, han sido preparados y se presentan de acuerdo con el Manual Único de Contabilidad Gubernamental para las Dependencias y Entidades Públicas del Gobierno y Municipios del Estado de México (MUCG) (Décimo octava edición) 2019, publicado en la Gaceta del Gobierno el 31 de mayo de 2019, las reglas contables establecidas en el Manual Único de Contabilidad Gubernamental para las Dependencias y Entidades Públicas del Gobierno y Municipios del Estado de México cumple con los preceptos establecidos en el Código Financiero del Estado de México y Municipios.

Su objetivo es proporcionar elementos necesarios que permitan contabilizar sus operaciones, lo que otorga consistencia a la presentación de los resultados del ejercicio y facilita su interpretación, proporcionando las bases para consolidar criterios uniformes y homogéneos en la información.

Postulados Básicos de Contabilidad Gubernamental

Los postulados básicos permiten la identificación, el análisis, la interpretación, la captación, el procesamiento y el reconocimiento de las transacciones, transformaciones internas y otros eventos que afectan el ente público.

Los postulados sustentan de manera técnica el registro de las operaciones, la elaboración y presentación de los estados financieros; basados en su razonamiento, eficiencia demostrada, respaldo en legislación especializada y aplicación de la Ley General de Contabilidad Gubernamental, con la finalidad de uniformar los métodos, procedimientos y prácticas contables.

Las cifras presentadas al 31 de diciembre de 2019 se rigen bajo los Postulados Básicos de Contabilidad Gubernamental emitidos en el Manual Único de Contabilidad Gubernamental para las Dependencias y Entidades Públicas del Gobierno y Municipios del Estado de México para dicho ejercicio.

Reconocimiento de los Efectos de la Inflación en la Información Financiera.

La Entidad conforme al Manual Único de Contabilidad Gubernamental para las Dependencias y Entidades Públicas del Gobierno y Municipios del Estado de México, publicado en Gaceta de Gobierno, no realiza el procedimiento de reevaluación de los estados financieros mientras la economía no se encuentre en un entorno inflacionario, ya que esto ocurrirá cuando la inflación sea igual o mayor que el 26% acumulado durante los tres ejercicios anuales anteriores.

6. POLITICAS DE CONTABILIDAD SIGNIFICATIVA

La Universidad Tecnológica de Zinacantepec (UTZIN) lleva a cabo el registro de sus operaciones diarias a través del Sistema Integral de Contabilidad el cual se apega a los lineamientos establecidos en el Manual Único de Contabilidad Gubernamental para las Dependencias y Entidades Públicas de Gobierno y Municipios del Estado de México, en cuanto a las normas contables gubernamentales que cumplan con los preceptos establecidos en el Código Financiero del Estado de México y a lo dispuesto en la Ley General de Contabilidad Gubernamental.

La Universidad Tecnológica de Zinacantepec (UTZIN), se apega en todo momento a las políticas establecidas en el Manual Único de Contabilidad Gubernamental.

a. Inversiones

El efectivo se integra por depósitos a la vista en cuentas bancarias abiertas para la captación de los recursos provenientes de su objeto y para el pago de deudas contraídas por el desarrollo de sus actividades.

b. Bienes muebles

Estos activos se registran a su valor de adquisición (costo histórico).

En todos los casos se deberán incluir los gastos y costos relacionados con su adquisición, así como el impuesto al valor agregado excepto cuando se trate de organismos sujetos a un régimen fiscal distinto al de no contribuyentes.

c. Reconocimiento de ingresos y egresos

Los egresos se reconocen de acuerdo con las reglas de devengo contable indicadas en el punto 5d anterior.

d. Cuentas de orden presupuestales de ingresos y egresos

Con el propósito de contar con herramientas de control que permitan identificar los registros por ingresos y egresos de una Entidad con el ejercicio presupuestal, se optó por incluir en el plan de cuentas, dentro del grupo de cuentas de orden, las cuentas presupuestales de ingresos y egresos.

Derivado de lo anterior, se debe registrar contable y presupuestalmente durante el ejercicio fiscal, en forma simultánea, tanto la ejecución del presupuesto de egresos como de la Ley de Ingresos.

f. Régimen Fiscal

El régimen fiscal para las entidades públicas es el correspondiente a personas morales con fines no lucrativos y sus obligaciones fiscales se determinan conforme al objetivo y funciones asignadas en la Constitución Política del Estado Libre y Soberano de México, en la Ley que les da origen o en su Decreto de Creación, salvo los casos en que se realicen actividades distintas a la prestación de servicios públicos.

g. Indemnizaciones, compensaciones por retiro y primas de antigüedad

Las entidades públicas no deben registrar ninguna provisión para contingencias por las eventuales indemnizaciones y compensaciones que tenga que pagar a su personal, incluso a favor de terceros, en caso de despidos injustificados así resueltos por los Tribunales correspondientes o cualquier otra derivada de las relaciones laborales, pues consistentemente las deberán reconocer en el ejercicio en que se paguen, debido a que es en ese momento cuando se afecta el presupuesto de egresos del ejercicio.

h. Provisiones

Considerando que todo gasto debe estar previsto en el Presupuesto de Egresos autorizado para cada ejercicio fiscal, es improcedente la creación de cualquier tipo de provisión, como las provisiones para faltantes en inventarios y cuentas incobrables, entre otras; con excepción de aquellos organismos que por su actividad tengan mercancías de fácil acceso con público en general, quienes deberán realizar una provisión contable de acuerdo al porcentaje estimado de pérdidas por robo o mermas, atención médica a pacientes no derechohabientes y créditos otorgados a corto y mediano plazo.

7. POSICIÓN EN MONEDA EXTRANJERA Y PROTECCIÓN POR RIESGO CAMBIARIO

El Organismo no realiza ningún tipo de transacción o registro en moneda extranjera.

8. REPORTE ANALÍTICO DEL ACTIVO

Debe mostrar la siguiente información:

- a) Vida útil o porcentajes de depreciación. La depreciación se calcula mediante el método de línea recta a partir del mes siguiente de adquisición aplicando las tasas aprobadas en el Manual Único de Contabilidad Gubernamental para las Dependencias y Entidades Públicas del Gobierno y Municipios del Estado de México.

- b) Durante el ejercicio 2019, no existieron cambios en los porcentajes de depreciación o valor residual de los activos.
- c) Los activos se registran con base en las políticas de registro establecidas en el Manual Único de Contabilidad Gubernamental, mismos que son reflejados y registrados en el Programa SICOPA-WEB, en el cual se da a conocer las características, fecha y monto de adquisición, y la persona encargada del resguardo.

Concepto	2019
Mobiliario y Equipo de administración	9,428.6
Mobiliario y equipo Educativo y Recreativo	1,933.5
Equipo e instrumental médico y de laboratorio	4,576.7
Vehículos y Equipo de Transporte	928.1
Total Bienes Muebles	16,866.9

Depreciación Acumulada

Concepto	2019
Vehículos	342.3
Equipo de Cómputo	1,418.1
Mobiliario y Equipo de Oficina	381.5
Edificios	4,851.1
Maquinaria y Equipo	832.5
El Resto	46.8
Total de Depreciación Acumulada	7,872.2

9. FIDEICOMISOS, MANDATOS Y ANÁLOGOS

El Organismo no cuenta con fideicomisos, mandatos y análogos a la fecha de preparación de los presentes estados financieros.

10. REPORTE DE RECAUDACIÓN

La Universidad Tecnológica de Zinacantepec, realiza la gestión para la liberación de recursos de acuerdo al presupuesto calendarizado del ejercicio, y solo cuenta con la liberación de recursos estatales, mismos que se van liberando mes a mes para las operaciones del Organismo.

Concepto	2019
Subsidio Estatal	11,641.4
Subsidio Federal	5,447.7
Total Transferencias, Asignaciones, Subsidios y Otras Ayudas	17,089.1

Concepto	2019
Ingresos Financieros	85.7
Total Otros Ingresos y Beneficios	85.7

11. INFORMACIÓN SOBRE LA DEUDA Y EL REPORTE ANALÍTICO DE LA DEUDA

Al 31 de diciembre de 2019 y 31 de diciembre de 2018 el Organismo no adquirió ningún tipo de deuda.

12. CALIFICACIONES OTORGADAS

Al 31 de diciembre de 2019 y 31 de diciembre de 2018, el Organismo no estuvo sujeto a ninguna valoración o calificación crediticia.

13. PROCESO DE MEJORA

No Aplica.

14. INFORMACIÓN POR SEGMENTOS

No Aplica.

15. EVENTOS POSTERIORES AL CIERRE

No existen hechos ocurridos en el periodo del 31 de diciembre de 2019 y hasta el 22 de febrero de 2019, que afecten económicamente al Organismo y que no se conocían a la fecha de cierre.

16. PARTES RELACIONADAS

La Universidad Tecnológica de Zinacantepec (UTZIN), no cuenta con partes relacionadas que pudieran ejercer influencia significativa sobre la toma de decisiones financieras y operativas.

17. RESPONSABILIDAD SOBRE LA PRESENTACIÓN RAZONABLE DE LOS ESTADOS FINANCIEROS

El Departamento de Administración y Finanzas de la Universidad Tecnológica de Zinacantepec (UTZIN), es responsable de la presentación de los Estados Financieros adjuntos de conformidad con las reglas contables establecidas en la Ley de Contabilidad Gubernamental y en las bases de criterios contables establecidos en el Manual Único de Contabilidad Gubernamental para las Dependencia y Entidades Pública del gobierno y Municipios del Estado de México.

“Bajo protesta de decir verdad declaramos que los estados financieros y sus notas son razonablemente correctos y son responsabilidad del emisor”.

El Despacho Freyssinier Morin Toluca, S.C., dictaminó que los Estados Financieros de la Universidad Tecnológica de Zinacantepec al 31 de diciembre de 2019, concluyendo que presenta razonablemente todos los aspectos materiales de la Situación Financiera del Organismo.

INFORMACIÓN PRESUPUESTARIA

Universidad Tecnológica de Zinacantepec Ingresos y Egresos Del 1 de Enero al 31 de Diciembre de 2019 (Miles de pesos)												
C O N C E P T O	PRESUPUESTO AUTORIZADO	%	AMPLIACIÓN	REDUCCIÓN	AUTORIZADO FINAL	%	PRESUPUESTO EJERCIDO	%	VARIACIÓN INICIAL	%	VARIACIÓN MODIFICADO	%
INGRESOS:	16,352.1	100.0	31,266.7	1,700.0	45,908.8	100.0	20,367.6	100.0	4,005.6	24.5	(25,551.2)	(55.7)
Superávit Ejercicio Anterior												
Ordinarios	16,352.1	100.0	4,295.3	1,700.0	18,947.4	41.3	17,174.8	84.4	822.7	5.0	(1,772.6)	(9.4)
Estatales	16,352.1	100.0	4,295.3	1,700.0	18,947.4	41.3	17,174.8	84.4	822.7	5.0	-1,772.6	(9.4)
- Tributarios												
Impuestos sobre Erogaciones												
Impuestos sobre Tenencia												
Otros Impuestos y Accesorios												
- No Tributarios												
Derechos												
Sector Central												
Organismos Auxiliares												
Aportaciones de Mejoras												
Productos												
Aprovechamientos												
Ingresos Financieros												
Aportaciones y Cuotas de Seguridad Social		0.0			0.0	0.0		0.0	0.0		0.0	
Ingreso por Venta de Bienes y Servicios	1,700.0	10.4		1,700.0	0.0	0.0	85.70	0.4	(1,614.3)	(95.0)	85.7	
Transferencias Asignaciones, Subsidio y Otras Ayudas	14,652.1	89.6	4,295.3		18,947.4	41.3	17,089.10	83.9	2,437.0	16.6	(1,858.3)	(9.8)
Federales	0.0	0.0	0.0	0.0	0.0	0.0	0.0	0.0	0.0	0.0	0.0	
Participaciones Federales		0.0			0.0	0.0		0.0	0.0		0.0	
Fondos de Aportaciones Ramo 33		0.0			0.0	0.0		0.0	0.0		0.0	
Otros Apoyos Federales		0.0			0.0	0.0		0.0	0.0		0.0	
Extraordinarios	0.0	0.0	26,961.4	0.0	26,961.4	58.7	3,182.8	15.6	3,182.8		(23,778.6)	(88.2)
Generación de Adifas			26,961.4		26,961.4	58.7	3,182.8	15.6	3,182.8		(23,778.6)	(88.2)
Financiamientos					0.0	0.0		0.0	0.0		0.0	
EGRESOS:	16,352.1	100.0	39,906.9	10,349.2	45,908.8	100.0	44,580.7	100.0	(28,228.6)	(172.6)	1,328.1	2.9
Poderes Legislativo y Judicial	0.0	0.0	0.0	0.0	0.0	0.0	0.0	0.0	0.0		0.0	
Poder Legislativo												
Poder Judicial												
Gasto Total de Poder Ejecutivo	16,352.1	100.0	39,906.9	10,349.2	45,908.8	100.0	44,580.7	100.0	(28,228.6)	(172.6)	1,328.1	2.9
Gasto Programable:	16,352.1	100.0	12,944.5	10,349.2	18,947.4	41.3	17,619.3	39.5	(1,267.2)	(7.7)	1,328.1	7.0
Gasto Corriente	14,052.1	85.9	9,006.7	7,221.3	15,837.5	34.5	14,622.4	32.8	(570.3)	(4.1)	1,215.1	7.7
Servicios Personales	7,888.2	48.2	1,833.0	1,232.7	8,488.5	18.5	7,600.5	17.0	287.7	3.6	888.0	
Gasto Operativo	6,163.9	37.7	7,173.7	5,988.6	7,349.0	16.0	7,021.9	15.8	(858.0)	(13.9)	327.1	4.5
- Materiales y Suministros	1,539.5	9.4	1,395.4	1,395.4	1,539.5	3.4	1,539.0	3.5	0.5	0.0	0.5	0.0
- Servicios Generales	4,624.4	28.3	5,778.3	4,593.2	5,809.5	12.7	5,482.9	12.3	(858.5)	(18.6)	326.6	5.6
Transferencias	300.0	1.8	144.5	144.5	300.0	0.7	187.0	0.4	113.0	37.7	113.0	37.7
3.0												
- Organismos Autónomos		0.0			0.0	0.0		0.0	0.0		0.0	
- Subsidios y Apoyos	300.0	1.8	144.5	144.5	300.0	0.7	187.0	0.4	113.0	37.7	113.0	37.7
Inversión Pública	2,000.0	12.2	3,793.3	2,983.4	2,809.9	6.1	2,809.9	6.3	(809.9)	(40.5)	0.0	0.0
- Bienes Muebles e Inmuebles	2,000.0	12.2	3,793.3	2,983.4	2,809.9	6.1	2,809.9	6.3	(809.9)	(40.5)	0.0	0.0
- Obra Pública		0.0			0.0	0.0		0.0	0.0		0.0	
- Inversión Financiera												
Gasto No Programable	0.0	0.0	26,961.4	0.0	26,961.4	58.7	26,961.4	60.5	(26,961.4)		0.0	
Transferencias a Municipios	0.0	0.0	0.0	0.0	0.0	0.0	0.0	0.0	0.0		0.0	
- Participaciones												
- Aportaciones del Ramo 33												
- Convenios												
Deuda Pública	0.0	0.0	26,961.4	0.0	26,961.4	58.7	26,961.4	60.5	(26,961.4)		0.0	0.0
- Costo Financiero de la Deuda									0.0			
- Amortizaciones									0.0			
- Pago de Adifas			26,961.4		26,961.4	58.7	26,961.4	60.5	(26,961.4)			
Superávit(+)/ Déficit (-)	0.0		(8,649.2)	(8,649.2)	0.0		(24,223.1)					
% de los Ingresos							(119.0)					

Universidad Tecnológica de Zinacantepec
Estado Analítico de Ingresos
Del 1 de Enero al 31 de Diciembre de 2019
(Miles de Pesos)

Rubro de Ingresos	Ingreso					Diferencia
	Estimado	Ampliaciones y Reducciones	Modificado	Devengado	Recaudado	
	(1)	(2)	(3= 1 + 2)	(4)	(5)	(6= 5 - 1)
Impuestos			.0			.0
Cuotas y Aportaciones de Seguridad Social			.0			.0
Contribuciones de Mejoras			.0			.0
Derechos			.0			.0
Productos			.0	85.7	85.7	85.7
Aprovechamientos			.0			.0
Ingresos por Ventas de Bienes, Prestación de Servicios y Otros Ingresos	1,700.0	-1,700.0	.0	.0	.0	-1,700.0
Participaciones, Aportaciones, Convenios, Incentivos Derivados de la Colaboración Fiscal y Fondos Distintos de Aportaciones			.0			.0
Transferencias, Asignaciones, Subsidios y Subvenciones, y Pensiones y Jubilaciones	14,652.1	4,295.3	18,947.4	17,089.1	17,089.1	2,437.0
Ingresos Derivados de Financiamientos		26,961.4	26,961.4	3,182.8	3,182.8	3,182.8
Total	16,352.1	29,556.7	45,908.8	20,357.6	20,357.6	
				Ingresos excedentes¹		4,005.5

Estado Analítico de Ingresos por Fuente de Financiamiento	Ingreso					Diferencia
	Estimado	Ampliaciones y Reducciones	Modificado	Devengado	Recaudado	
	(1)	(2)	(3= 1 + 2)	(4)	(5)	(6= 5 - 1)
Ingresos del Poder Ejecutivo Federal o Estatal y de los Municipios	.0	.0	.0	.0	.0	.0
Impuestos			.0			.0
Cuotas y Aportaciones de Seguridad Social			.0			.0
Contribuciones de Mejoras			.0			.0
Derechos			.0			.0
Productos ¹			.0			.0
Aprovechamientos ²			.0			.0
Participaciones, Aportaciones, Convenios, Incentivos Derivados de la Colaboración Fiscal y Fondos Distintos de Aportaciones			.0			.0
Transferencias, Asignaciones, Subsidios y Subvenciones, y Pensiones y Jubilaciones			.0			.0
Ingresos de los Entes Públicos de los Poderes Legislativo y Judicial, de los Órganos Autónomos y del Sector Paraestatal o Paramunicipal, así como de las empresas Productivas del Estado	16,352.1	2,595.3	18,947.4	17,174.8	17,174.8	822.7
Cuotas y Aportaciones de Seguridad Social			.0			.0
Productos ¹			.0	85.7	85.7	85.7
Ingresos por Ventas de Bienes, Prestación de Servicios y Otros Ingresos ³	1,700.0	-1,700.0	.0			-1,700.0
Transferencias, Asignaciones, Subsidios y Subvenciones, y Pensiones y Jubilaciones	14,652.1	4,295.3	18,947.4	17,089.1	17,089.1	2,437.0
Ingresos Derivados de Financiamiento	.0	26,961.4	26,961.4	3,182.8	3,182.8	3,182.8
Ingresos Derivados de Financiamientos		26,961.4	26,961.4	3,182.8	3,182.8	3,182.8
Total	16,352.1	29,556.7	45,908.8	20,357.6	20,357.6	4,005.5

Universidad Tecnológica de Zinacantepec							
INGRESOS							
(Miles de Pesos)							
INGRESOS	PREVISTO	PRESUPUESTO 2019		TOTAL AUTORIZADO	RECAUDADO	VARIACIÓN	
		ASIGNACIONES Y/O AMPLIACIONES	REDUCCIONES Y/O DISMINUCIONES			IMPORTE	%
INGRESOS DE GESTIÓN	1,700.0		1,700.0				
Ingresos por Venta de Bienes y Servicios	1,700.0		1,700.0				
PARTICIPACIONES, APORTACIONES, TRANSFERENCIAS, ASIGNACIONES, SUBSIDIOS Y OTRAS AYUDAS	14,652.1	4,295.3		18,947.4	17,089.1	1,858.3	9.8
Subsidio	14,652.1	4,295.3		18,947.4	17,089.1	1,858.3	9.8
OTROS INGRESOS Y BENEFICIOS		26,961.4		26,961.4	3,268.5	23,692.9	87.9
Ingresos Financieros					85.7	-85.7	
Pasivos que se Generen como Resultado de Erogaciones que se Devengan en el Ejercicio Fiscal pero que queden Pendientes de Liquidar al Cierre del Mismo		26,961.4		26,961.4	3,182.8	23,778.6	
T O T A L	16,352.1	31,256.7	1,700.0	45,908.8	20,357.6	25,551.2	55.7

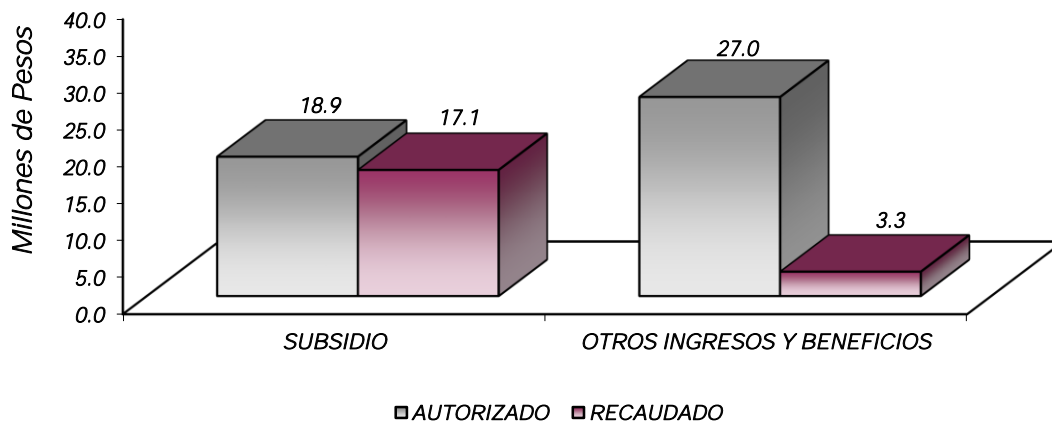

NOTAS AL PRESUPUESTO DE INGRESOS

INGRESOS

Se previó recaudar ingresos por 16 millones 352.1 miles de pesos, posteriormente se autorizaron ampliaciones netas de más por 29 millones 556.7 miles de pesos, obteniendo un autorizado por 45 millones 908.8 miles de pesos recaudando 20 millones 357.6 miles de pesos, obteniendo una variación por 25 millones 551.2 miles de pesos, respecto al monto autorizado, lo que representó el 55.7 por ciento.

INGRESOS POR GESTIÓN

INGRESOS POR VENTA DE BIENES Y SERVICIOS

Inicialmente se previó recaudar ingresos por concepto de ingresos propios por 1 millón 700 mil pesos, los cuales son registrados en subsidio estatal cumpliendo con el convenio de colaboración administrativa para su recaudación de los ingresos percibidos por las Entidades Públicas.

PARTICIPACIONES, APORTACIONES, TRANSFERENCIAS, ASIGNACIONES, SUBSIDIOS Y OTRAS AYUDAS

Inicialmente se previó recaudar 14 millones 652.1 miles de pesos, posteriormente se autorizaron ampliaciones por 4 millones 295.3 miles de pesos, determinando un presupuesto autorizado de 18 millones 947.4 miles de pesos, de los cuales se recaudaron 17 millones 89.1 miles de pesos, obteniendo una variación de 1 millón 858.3 miles de pesos, lo que representó el 9.8 por ciento respecto al monto autorizado.

OTROS INGRESOS Y BENEFICIOS

En este rubro se autorizaron ampliaciones por 26 millones 961.4 miles de pesos. El recaudado se dio principalmente por Pasivos que se Generan como Resultado de Erogaciones que se Devengan en el Ejercicio Fiscal pero que quedan Pendientes de Liquidar al cierre del Mismo.

Universidad Tecnológica de Zinacantepec
Estado Analítico del Ejercicio del Presupuesto de Egresos
Clasificación por Objeto del Gasto (Capítulo y Concepto)
Del 1 de Enero al 31 de Diciembre de 2019
(Miles de Pesos)

Concepto	Egresos					Subejercicio
	Aprobado	Ampliaciones/ (Reducciones)	Modificado	Devengado	Pagado	
	1	2	3 = (1 + 2)	4	5	
Servicios Personales	7,888.2	600.3	8,488.5	7,600.5	7,553.8	888.0
Remuneraciones al Personal de Carácter Permanente	5,334.6	136.5	5,471.1	4,583.1	4,583.1	888.0
Remuneraciones al Personal de Carácter Transitorio	-	98.0	98.0	98.0	83.0	-
Remuneraciones Adicionales y Especiales	1,230.9	135.7	1,366.6	1,366.6	1,334.9	-
Seguridad Social	929.5	286.8	1,216.3	1,216.3	1,216.3	-
Otras Prestaciones Sociales y Económicas	393.2	56.7	336.5	336.5	336.5	-
Previsiones	-	-	-	-	-	-
Pago de Estímulos a Servidores Públicos	-	-	-	-	-	-
Materiales y Suministros	1,539.5	0.0	1,539.5	1,539.0	1,363.6	0.5
Materiales de Administración, Emisión de Documentos y Artículos Oficiales	919.2	190.1	729.1	729.1	729.1	-
Alimentos y Utensilios	74.2	30.2	44.0	44.0	44.0	-
Materias Primas y Materiales de Producción y Comercialización	-	-	-	-	-	-
Materiales y Artículos de Construcción y de Reparación	157.7	105.2	262.9	262.9	262.9	-
Productos Químicos, Farmacéuticos y de Laboratorio	128.2	128.2	-	-	-	-
Combustibles, Lubricantes y Aditivos	114.6	91.2	205.8	205.8	205.8	-
Vestuario, Blancos, Prendas de Protección y Artículos Deportivos	-	-	-	-	-	-
Materiales y Suministros Para Seguridad	25.3	150.6	175.9	175.4	-	0.5
Herramientas, Refacciones y Accesorios Menores	120.3	1.5	121.8	121.8	121.8	-
Servicios Generales	4,624.4	1,185.1	5,809.5	5,482.9	3,885.0	326.6
Servicios Básicos	950.7	389.3	561.4	561.3	470.0	0.1
Servicios de Arrendamiento	-	-	-	-	-	-
Servicios Profesionales, Científicos, Técnicos y Otros Servicios	1,536.8	268.4	1,805.2	1,805.2	1,805.2	-
Servicios Financieros, Bancarios y Comerciales	258.5	209.0	49.5	49.5	49.5	-
Servicios de Instalación, Reparación, Mantenimiento y Conservación	724.8	2,130.0	2,854.8	2,756.9	1,262.3	97.9
Servicios de Comunicación Social y Publicidad	395.5	339.7	55.8	55.8	55.8	-
Servicios de Traslado y Viáticos	254.6	119.8	134.8	43.0	43.0	91.8
Servicios Oficiales	-	-	-	-	-	-
Otros Servicios Generales	503.5	155.5	348.0	211.2	199.2	136.8
Transferencias, Asignaciones, Subsidios y Otras Ayudas	300.0	-	300.0	187.0	42.5	113.0
Transferencias Internas y Asignaciones al Sector Público	-	-	-	-	-	-
Transferencias al Resto del Sector Público	-	-	-	-	-	-
Subsidios y Subvenciones	-	-	-	-	-	-
Ayudas Sociales	300.0	-	300.0	187.0	42.5	113.0
Pensiones y Jubilaciones	-	-	-	-	-	-
Transferencias a Fideicomisos, Mandatos y Otros Análogos	-	-	-	-	-	-
Transferencias a la Seguridad Social	-	-	-	-	-	-
Donativos	-	-	-	-	-	-
Transferencias al Exterior	-	-	-	-	-	-
Bienes Muebles, Inmuebles e Intangibles	2,000.0	809.9	2,809.9	2,809.9	1,791.4	0.0
Mobiliario y Equipo de Administración	650.0	1,528.8	2,178.8	2,178.8	1,333.0	-
Mobiliario y Equipo Educativo y Recreativo	500.0	95.8	404.2	404.2	231.5	-
Equipo e Instrumental Médico y de Laboratorio	-	-	-	-	-	-
Vehículos y Equipo de Transporte	-	-	-	-	-	-
Equipo de Defensa y Seguridad	-	-	-	-	-	-
Maquinaria, Otros Equipos y Herramientas	-	225.2	225.2	225.2	225.2	-
Activos Biológicos	-	-	-	-	-	-
Bienes Inmuebles	-	-	-	-	-	-
Activos Intangibles	850.0	848.3	1.7	1.7	1.7	0.0
Inversión Pública	-	-	-	-	-	-
Obra Pública en Bienes de Dominio Público	-	-	-	-	-	-
Obra Pública en Bienes Propios	-	-	-	-	-	-
Proyectos Productivos y Acciones de Fomento	-	-	-	-	-	-
Inversiones Financieras y Otras Provisiones	-	-	-	-	-	-
Inversiones Para el Fomento de Actividades Productivas	-	-	-	-	-	-
Acciones y Participaciones de Capital	-	-	-	-	-	-
Compra de Títulos y Valores	-	-	-	-	-	-
Concesión de Préstamos	-	-	-	-	-	-
Inversiones en Fideicomisos, Mandatos y Otros Análogos	-	-	-	-	-	-
Otras Inversiones Financieras	-	-	-	-	-	-
Provisiones para Contingencias y Otras Erogaciones Especiales	-	-	-	-	-	-
Participaciones y Aportaciones	-	-	-	-	-	-
Participaciones	-	-	-	-	-	-
Aportaciones	-	-	-	-	-	-
Convenios	-	-	-	-	-	-
Deuda Pública	-	26,961.4	26,961.4	26,961.4	26,961.4	-
Amortización de la Deuda Pública	-	-	-	-	-	-
Intereses de la Deuda Pública	-	-	-	-	-	-
Comisiones de la Deuda Pública	-	-	-	-	-	-
Gastos de la Deuda Pública	-	-	-	-	-	-
Costo por Coberturas	-	-	-	-	-	-
Apoyos Financieros	-	-	-	-	-	-
Adeudos de Ejercicios Fiscales Anteriores (Adefas)	-	26,961.4	26,961.4	26,961.4	26,961.4	-
Total del Gasto	16,352.1	29,556.7	45,908.8	44,580.7	41,597.7	1,328.1

Universidad Tecnológica de Zinacantepec
Estado Analítico del Ejercicio del Presupuesto de Egresos
Clasificación Económica (por Tipo de Gasto)
Del 1 de Enero al 31 de Diciembre de 2019
(Miles de Pesos)

Concepto	Egresos					Subejercicio
	Aprobado	Ampliaciones/ (Reducciones)	Modificado	Devengado	Pagado	
	1	2	3 = (1 + 2)	4	5	
Gasto Corriente	14,352.1	1,785.4	16,137.5	14,809.4	12,844.9	1,328.1
Gasto de Capital	2,000.0	809.9	2,809.9	2,809.9	1,791.4	-
Amortización de la Deuda y Disminución de Pasivos		26,961.4	26,961.4	26,961.4	26,961.4	-
Pensiones y Jubilaciones			-			-
Participaciones			-			-
Total del Gasto	16,352.1	29,556.7	45,908.8	44,580.7	41,597.7	1,328.1

Universidad Tecnológica de Zinacantepec
Estado Analítico del Ejercicio del Presupuesto de Egresos
Clasificación Administrativa
Del 1 de Enero al 31 de Diciembre de 2019
(Miles de Pesos)

Concepto	Egresos					Subejercicio
	Aprobado	Ampliaciones/ (Reducciones)	Modificado	Devengado	Pagado	
	1	2	3 = (1 + 2)	4	5	
Entidades Paraestatales y Fideicomisos No Empresariales y No Financieros	16,352.1	29,556.7	45,908.8	44,580.7	41,597.7	1,328.1
Instituciones Públicas de Seguridad Social	-	-	-	-	-	-
Entidades Paraestatales Empresariales No Financieras con Participación Estatal Mayoritaria	-	-	-	-	-	-
Entidades Paraestatales Empresariales Financieras Monetarias con Participación Estatal Mayoritaria	-	-	-	-	-	-
Entidades Paraestatales Empresariales Financieras No Monetarias con Participación Estatal Mayoritaria	-	-	-	-	-	-
Fideicomisos Financieros Públicos con Participación Estatal Mayoritaria	-	-	-	-	-	-
Total del Gasto	16,352.1	29,556.7	45,908.8	44,580.7	41,597.7	1,328.1

Universidad Tecnológica de Zinacantepec
Estado Analítico del Ejercicio del Presupuesto de Egresos
Clasificación Administrativa
Del 1 de Enero al 31 de Diciembre de 2019
(Miles de Pesos)

Concepto	Egresos					Subejercicio
	Aprobado	Ampliaciones/ (Reducciones)	Modificado	Devengado	Pagado	
	1	2	3 = (1 + 2)	4	5	
210C360000 Universidad Tecnológica de Zinacantepec	16,352.1	29,556.7	45,908.8	44,580.7	41,597.7	1,328.1
Total del Gasto	16,352.1	29,556.7	45,908.8	44,580.7	41,597.7	1,328.1

Universidad Tecnológica de Zinacantepec
Estado Analítico del Ejercicio del Presupuesto de Egresos
Clasificación Administrativa
Del 1 de Enero al 31 de Diciembre de 2019
(Miles de pesos)

Concepto	Egresos					Subejercicio 6 = (3 - 4)
	Aprobado	Ampliaciones/ (Reducciones)	Modificado	Devengado	Pagado	
	1	2	3 = (1 + 2)	4	5	
Poder Ejecutivo	16,352.1	29,556.7	45,908.8	44,580.7	41,597.7	1,328.1
Poder Legislativo			-			-
Poder Judicial			-			-
Órganos Autónomos			-			-
Total del Gasto	16,352.1	29,556.7	45,908.8	44,580.7	41,597.7	1,328.1

Universidad Tecnológica de Zinacantepec
Estado Analítico del Ejercicio del Presupuesto de Egresos
Clasificación Funcional (Finalidad y Función)
Del 1 de Enero al 31 de Diciembre de 2019
(Miles de Pesos)

Concepto	Egresos					Subejercicio 6 = (3 - 4)
	Aprobado	Ampliaciones/ (Reducciones)	Modificado	Devengado	Pagado	
	1	2	3 = (1 + 2)	4	5	
Gobierno	-	-	-	-	-	-
Legislación						
Justicia						
Coordinación de la Política de Gobierno						
Relaciones Exteriores						
Asuntos Financieros y Hacendarios						
Seguridad Nacional						
Asuntos de Orden Público y de Seguridad Interior						
Otros Servicios Generales						
Desarrollo Social	16,352.1	2,595.3	18,947.4	17,619.3	14,636.3	1,328.1
Protección Ambiental						
Vivienda y Servicios a la Comunidad						
Salud						
Recreación, Cultura y Otras Manifestaciones Sociales						
Educación	16,352.1	2,595.3	18,947.4	17,619.3	14,636.3	1,328.1
Protección Social						
Otros Asuntos Sociales						
Desarrollo Económico	-	-	-	-	-	-
Asuntos Económicos, Comerciales y Laborales en General						
Agropecuaria, Silvicultura, Pesca y Caza						
Combustibles y Energía						
Minería, Manufacturas y Construcción						
Transporte						
Comunicaciones						
Turismo						
Ciencia, Tecnología e Innovación						
Otras Industrias y Otros Asuntos Económicos						
Otras no Clasificadas en Funciones Anteriores	-	26,961.4	26,961.4	26,961.4	26,961.4	-
Transacciones de la Deuda Pública / Costo Financiero de la Deuda						
Transferencias, Participaciones y Aportaciones entre Diferentes Niveles y Órdenes de Gobierno						
Saneamiento del Sistema Financiero						
Adeudos de Ejercicios Fiscales Anteriores		26,961.4	26,961.4	26,961.4	26,961.4	
Total del Gasto	16,352.1	29,556.7	45,908.8	44,580.7	41,597.7	1,328.1

Universidad Tecnológica de Zinacantepec
 Endeudamiento Neto
 Del 1 de Enero al 31 de Diciembre de 2019
 (Miles de Pesos)

Identificación de Crédito o Instrumento	Contratación/Colocación	Amortización	Endeudamiento Neto
	A	B	C = A - B
Créditos Bancarios			
			-
			-
	N/A		-
			-
			-
			-
Total Créditos Bancarios	-	-	-
Otros Instrumentos de Deuda			
			-
			-
			-
			-
Total Otros Instrumentos de Deuda	-	-	-
TOTAL	-	-	-

Universidad Tecnológica de Zinacantepec
 Intereses de la Deuda
 Del 1 de Enero al 31 de Diciembre de 2019
 (Miles de Pesos)

Identificación de Crédito o Instrumento	Devengado	Pagado
Créditos Bancarios		
	N/A	
Total de Intereses de Créditos Bancarios	-	-
Otros Instrumentos de Deuda		
Total de Intereses de Otros Instrumentos de Deuda	-	-
TOTAL	-	-

Universidad Tecnológica de Zinacantepec
EGRESOS POR CAPÍTULO
(Miles de Pesos)

EGRESOS	PRESUPUESTO 2019				EJERCIDO	VARIACIÓN	
	PREVISTO	ASIGNACIONES Y/O AMPLIACIONES	REDUCCIONES Y/O DISMINUCIONES	TOTAL AUTORIZADO		IMPORTE	%
Servicios Personales	7,888.2	1,833.0	1,232.7	8,488.5	7,600.5	888.0	10.5
Materiales y Suministros	1,539.5	1,395.4	1,395.4	1,539.5	1,539.0	0.5	.0
Servicios Generales	4,624.4	5,778.3	4,593.2	5,809.5	5,482.9	326.6	5.6
Transferencias, Asignaciones, Subsidios y Otras Ayudas	300.0	144.5	144.5	300.0	187.0	113.0	37.7
Bienes Muebles, Inmuebles e Intangibles	2,000.0	3,793.3	2,983.4	2,809.9	2,809.9		
Deuda Pública		26,961.4		26,961.4	26,961.4		
T O T A L	16,352.1	39,905.9	10,349.2	45,908.8	44,580.7	1,328.1	2.9

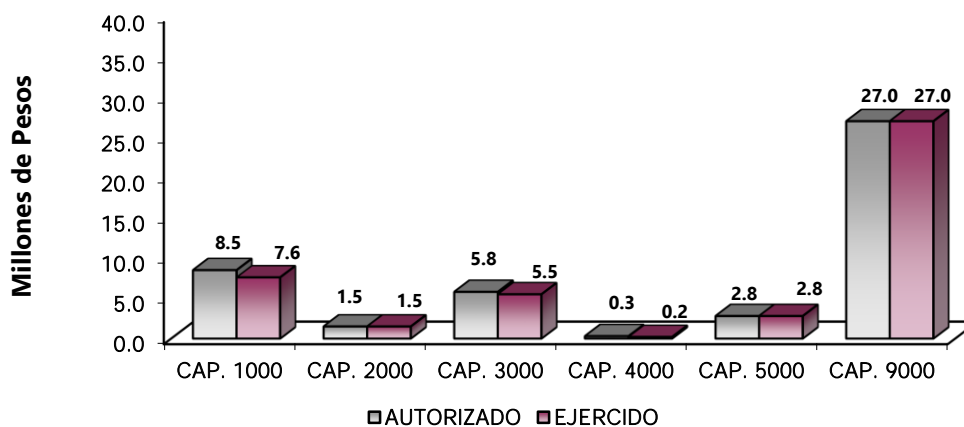

NOTAS AL PRESUPUESTO DE EGRESOS

EGRESOS

Se autorizó un presupuesto inicial por 16 millones 352.1 miles de pesos, posteriormente de realizaron ampliaciones y traspasos netos de más de 29 millones 556.7 miles de pesos, determinando un presupuesto modificado por 45 millones 908.8 miles de pesos, de los cuales se ejercieron 44 millones 580.7 miles de pesos, obteniendo un subejercido por 1 millón 328.1 miles de pesos.

SERVICIOS PERSONALES

Se autorizó un presupuesto inicial de 7 millones 888.2 miles de pesos, posteriormente se realizaron ampliaciones y traspasos netos de más por 600.3 miles de pesos, determinando un presupuesto modificado 8 millones 488.5 miles de pesos de los cuales se ejercieron 7 millones 600.5 miles de pesos, obteniendo un subejercido por 888 mil pesos lo que representó el 10.5 por ciento respecto al monto autorizado.

MATERIALES Y SUMINISTROS

Se autorizó un presupuesto inicial de 1 millón 539.5 miles de pesos de los cuales se ejercieron al 100 por ciento.

SERVICIOS GENERALES

Se autorizó un presupuesto inicial de 4 millones 624.4 miles de pesos, posteriormente se realizaron ampliaciones y traspasos netos de más por 1 millón 185.1 miles de pesos, determinando un presupuesto modificado por 5 millones 809.5 miles de pesos de los cuales se ejercieron 5 millones 482.9 miles de pesos, obteniendo un subejercido por 326.6 miles de pesos, lo que representó el 5.6 por ciento respecto al monto autorizado.

TRANSFERENCIAS, ASIGNACIONES, SUBSIDIOS Y OTRAS AYUDAS

Se autorizó un presupuesto de 300 mil pesos de los cuales se ejercieron 187 mil pesos, obteniendo un subejercido por 113 mil pesos, lo que representa al 37.7 respecto al monto autorizado.

BIENES MUEBLES, INMUEBLES E INTANGIBLES

Se autorizó un presupuesto inicial de 2 millones de pesos, posteriormente se realizaron ampliaciones y traspasos netos de más por 809.9 miles de pesos, determinando un presupuesto modificado 2 millones 809.9 miles de pesos de los cuales se ejerció la misma cantidad.

DEUDA PÚBLICA

Se solicitó una ampliación por 26 millones 961.4 miles de pesos, por concepto de pasivos derivados de erogaciones devengadas y pendientes de ejercicios anteriores de las cuales se ejerció la misma cantidad.

INFORMACIÓN FINANCIERA

 Universidad Tecnológica de Zacatepec
 EGRESOS POR OBJETO DEL GASTO
 (Miles de Pesos)

CAPÍTULO Y OBJETO DEL GASTO	PRESUPUESTO 2019					
	PREVISTO	ASIGNACIONES Y/O AMPLIACIONES	REDUCCIONES Y/O DISMINUCIONES	TOTAL AUTORIZADO	EJERCIDO	VARIACIÓN
SERVICIOS PERSONALES	7,888.2	1,833.0	1,232.7	8,488.5	7,600.5	888.0
Sueldo Base	2,779.9	288.8	183.2	2,885.5	2,462.0	423.5
Hora Clase	2,554.7	314.8	283.9	2,585.6	2,121.1	464.5
Homorarios		298.3	200.3	98.0	98.0	
Prima Vacacional	260.2	.8	103.4	157.6	157.6	
Aguinaldo	577.4	124.9	6.0	696.3	696.3	
Gratificación	227.6	202.3	12.1	417.8	417.8	
Gratificación por Convenio	165.7	66.7	137.5	94.9	94.9	
Aportaciones de Servicio de Salud	277.6	218.3	12.9	483.0	483.0	
Aportaciones al Sistema Solidario de Reparto	293.6	85.4	20.6	358.4	358.4	
Aportaciones del Sistema de Capitalización Individual	104.8		17.1	87.7	87.7	
Aportaciones para Financiar los Gastos Generales de Administración del ISSEMyM	86.6	15.7	5.4	96.9	96.9	
Aportaciones para Riesgo de Trabajo	83.4	4.0	25.2	62.2	62.2	
Seguros y Fianzas	83.5	44.6		128.1	128.1	
Seguro de Separación Individualizado	177.9	30.4	208.3			
Otros Gastos Derivados de Convenio		71.8		71.8	71.8	
Becas Institucionales		15.4		15.4	15.4	
Despensa	215.3	50.8	16.8	249.3	249.3	
MATERIALES Y SUMINISTROS	1,539.5	1,395.4	1,395.4	1,539.5	1,539.0	.5
Materiales y Útiles de Oficina	314.2	92.8	171.5	235.5	235.5	
Enseres de Oficina	22.4	22.4	44.8			
Material y Útiles de Imprenta y Reproducción	33.7	12.6	19.7	26.6	26.6	
Materiales y Útiles para el Procesamiento en Equipos y Bienes Informáticos	383.8	35.4	184.1	235.1	235.1	
Material y Enseres de Limpieza	72.6	207.9	48.7	231.8	231.8	
Material Didáctico	92.5	51.2	143.7			
Productos Alimenticios para Personas	39.0	38.7	34.7	43.0	43.0	
Utensilios para el Servicio de Alimentación	35.2	13.0	47.2	1.0	1.0	
Material Eléctrico y Electrónico	29.6	203.2	1.3	231.5	231.5	
Materiales Complementarios		15.7		15.7	15.7	
Material de Señalización	100.0		100.0			
Materiales de Construcción	28.2	9.1	21.5	15.8	15.8	
Materiales, Accesorios y Suministros de Laboratorio	128.2		128.2			
Combustibles, Lubricantes y Aditivos	114.5	101.3	10.0	205.8	205.8	
Vestuario y Uniformes		350.8	175.4	175.4	175.4	
Artículos Deportivos	25.3	10.9	35.7	.5		.5
Refacciones, Accesorios y Herramientas	52.4	201.0	131.6	121.8	121.8	
Refacciones y Accesorios Menores de Edificios	32.9	14.8	47.7			
Refacciones y Accesorios para Equipo de Cómputo	35.0	14.6	49.6			
SERVICIOS GENERALES	4,624.4	5,778.3	4,593.2	5,809.5	5,482.9	326.6
Servicio de Energía Eléctrica	126.3	128.4	15.3	239.4	239.4	
Gas	2.2	4.7	4.4	2.5	2.5	
Servicio de Agua	49.0	26.3	16.2	59.1	59.1	
Servicio de Telefonía Convencional	50.5	13.2	63.7			
Servicios de Acceso a Internet	722.3	412.2	874.1	260.4	260.4	
Servicio Postal y Telegráfico	.3	.2	.5			
Asesorías Asociadas a Convenios o Acuerdos	113.4	182.5	68.1	227.8	227.8	
Servicios Informáticos	2.5	4.2		6.7	6.7	
Capacitación	150.5	100.0	249.1	1.4	1.4	
Servicios de Apoyo Administrativo y Fotocopiado	30.0	339.2	187.9	181.3	181.3	
Impresiones de Documentos Oficiales para la Prestación de Servicios Públicos, Identificación, Formatos Administrativos y Fiscal	3.0	7.0		10.0	10.0	
Servicios de Impresión de Documentos Oficiales						
Servicios de Vigilancia	1,237.5	499.4	358.9	1,378.0	1,378.0	
Servicios Bancarios y Financieros	218.1	286.4	467.1	37.4	37.4	
Seguros y Fianzas	40.4	77.7	106.0	12.1	12.1	
Reparación y Mantenimiento de Inmuebles	126.5	158.2	52.5	232.2	232.2	
Reparación, Mantenimiento e Instalación de Mobiliario y Equipo de Oficina	29.2	1,550.4	208.4	1,371.2	1,371.2	
Reparación, Instalación y Mantenimiento de Bienes Informáticos Microfilmación y Tecnologías de la Información		473.8	189.9	283.9	283.9	
Reparación y Mantenimiento para Equipo y Redes de Tele y Radio Transmisión		190.8	190.8			
Reparación, Instalación y Mantenimiento de Equipo Médico y de Laboratorio		380.5	51.2	329.3	231.4	97.9
Reparación y Mantenimiento de Vehículos Terrestres, Aéreos y Lacustres	73.3	70.6	132.3	11.6	11.6	
Reparación, Instalación y Mantenimiento de Máquinaria, Equipo Instrumental y Diversos	.4	19.5	10.4	9.5	9.5	

CUENTA PÚBLICA DEL GOBIERNO, ORGANISMOS AUXILIARES Y AUTÓNOMOS DEL ESTADO DE MÉXICO 2019

CAPÍTULO Y OBJETO DEL GASTO	PRESUPUESTO 2019					VARIACIÓN
	PREVISTO	ASIGNACIONES Y/O AMPLIACIONES	REDUCCIONES Y/O DISMINUCIONES	TOTAL AUTORIZADO	EJERCIDO	
Servicios de Lavandería, Limpieza e Higiene	495.4	392.0	270.5	616.9	616.9	
Gastos de Publicidad y Propaganda	361.4	230.1	591.5			
Publicaciones Oficiales y de Información en General para Difusión	34.0	31.5	9.7	55.8	55.8	
Transportación Aérea		15.9		15.9	15.9	
Gastos de Traslado por Vía Terrestre	16.9	7.5	5.5	18.9	10.8	8.1
Viáticos en el País	112.0	12.7	114.3	10.4	10.4	
Gastos de Hospedaje		6.0		6.0	6.0	
Otros Servicios de Traslado y Hospedaje	125.8	49.3	91.4	83.7		83.7
Otros Impuestos y Derechos	13.8	12.1	19.6	6.3	6.2	.1
Impuesto sobre Erogaciones por Remuneraciones al Trabajo Personal	229.2		70.1	159.1	143.5	15.6
Gastos de Servicios Menores	193.4	96.0	106.7	182.7	61.5	121.2
Cuotas y Suscripciones	67.1		67.1			
Subcontratación de Servicios con Terceros						
TRANSFERENCIAS, ASIGNACIONES, SUBSIDIOS Y OTRAS AYUDAS	300.0	144.5	144.5	300.0	187.0	113.0
Gastos Relacionados con Actividades Culturales, Deportivas y de Ayuda Extraordinaria						
Becas	300.0		144.5	155.5	42.5	113.0
Capacitación		144.5		144.5	144.5	
BIENES MUEBLES, INMUEBLES E INTANGIBLES	2,000.0	3,793.3	2,983.4	2,809.9	2,809.9	
Muebles y Enseres	650.0	918.3	898.5	669.8	669.8	
Bienes Informáticos		2,202.3	693.3	1,509.0	1,509.0	
Equipo y Aparatos para Comunicación, Telecomunicación y Radio Transmisión	500.0	274.8	543.3	231.5	231.5	
Otro Equipo Educativo y Recreativo		172.7		172.7	172.7	
Equipos de Generación Eléctrica, Aparatos y Accesorios Eléctricos		225.2		225.2	225.2	
Software	850.0		848.3	1.7	1.7	
DEUDA PÚBLICA		26,961.4		26,961.4	26,961.4	
Por el Ejercicio Inmediato Anterior						
Por Ejercicios Anteriores		26,961.4		26,961.4	26,961.4	
T O T A L	16,352.1	39,905.9	10,349.2	45,908.8	44,580.7	1,328.1

INFORMACIÓN PROGRAMÁTICA

Universidad Tecnológica de Zinacantepec Gasto por Categoría Programática Del 1 de Enero al 31 de Diciembre de 2019 (Miles de Pesos)						
Concepto	Egresos					Subejercicio
	Aprobado	Ampliaciones/ (Reducciones)	Modificado	Devengado	Pagado	
	1	2	3=(1 + 2)	4	5	6=(3 - 4)
Programas	16,352.1	2,595.3	18,947.4	17,619.3	14,636.3	1,328.1
Subsidios: Sector Social y Privado o Entidades Federativas y Municipios	-	-	-	-	-	-
Sujetos a Reglas de Operación			-			-
Otros Subsidios			-			-
Desempeño de las Funciones	16,352.1	2,595.3	18,947.4	17,619.3	14,636.3	1,328.1
Prestación de Servicios Públicos	16,352.1	2,595.3	18,947.4	17,619.3	14,636.3	1,328.1
Provisión de Bienes Públicos			-			-
Planeación, Seguimiento y Evaluación de Políticas Públicas			-			-
Promoción y Fomento			-			-
Regulación y Supervisión			-			-
Funciones de las Fuerzas Armadas (Únicamente Gobierno Federal)			-			-
Específicos			-			-
Proyectos de Inversión			-			-
Administrativos y de Apoyo	-	-	-	-	-	-
Apoyo al Proceso Presupuestario y para Mejorar la Eficiencia Institucional			-			-
Apoyo a la Función Pública y al Mejoramiento de la Gestión			-			-
Operaciones Ajenas			-			-
Compromisos	-	-	-	-	-	-
Obligaciones de Cumplimiento de Resolución Jurisdiccional			-			-
Desastres Naturales			-			-
Obligaciones	-	-	-	-	-	-
Pensiones y Jubilaciones			-			-
Aportaciones a la Seguridad Social			-			-
Aportaciones a Fondos de Estabilización			-			-
Aportaciones a Fondos de Inversión y Reestructura de Pensiones			-			-
Programa de Gasto Federalizado (Gobierno Federal)	-	-	-	-	-	-
Gasto Federalizado			-			-
Participaciones a Entidades Federativas y Municipios			-			-
Costo Financiero, Deuda o Apoyos a Deudores y Ahorradores de la Banca			-			-
Adeudos de Ejercicios Fiscales Anteriores		26,961.4	26,961.4	26,961.4	26,961.4	-
Total del Gasto	16,352.1	29,556.7	45,908.8	44,580.7	41,597.7	1,328.1

El Plan de Desarrollo del Estado de México 2017-2023, es un instrumento prospectivo con una visión hacia 2030. En él se concentran las bases para la elaboración de los programas sectoriales, especiales y regionales que delinearán de manera más puntual y detallada los pasos para el cumplimiento de los objetivos establecidos, así como los planes específicos de inversión que permitirán realizar la proyección de los recursos financieros. Este esfuerzo colectivo plasma los retos y desafíos de la agenda gubernamental con un profundo sentido de responsabilidad y con el compromiso de lograr un desarrollo democrático.

SOCIAL

Programas de nueva generación para disminuir la desigualdad. El gobierno del Estado de México considera prioritario desarrollar y conservar familias fuertes, promover el empleo y proteger el ingreso, particularmente el de las mujeres. En correspondencia con la Agenda 2030, el logro de estos propósitos influirá directa e indirectamente el cumplimiento de las metas globales que contribuirán a disminuir la pobreza y el hambre; procuran el acceso a una vivienda y a servicios básicos adecuados; reducirán las desigualdades y la discriminación; promoverán una educación inclusiva, equitativa y de calidad, así como una vida sana y en general el bienestar. Diagnóstico: Pobreza y Hambre en el Estado de México.

GOBIERNO CAPAZ Y RESPONSABLE

El reto de los gobiernos actuales versa sobre la eficacia en solucionar los problemas endémicos que aquejan a las sociedades modernas y uno de los mayores retos es hacerlo con apego al Estado de Derecho, ya que éste aporta las normas y los valores fundamentales que rigen la convivencia social, así como los derechos y obligaciones de los actores sociales y políticos.

Universidad Tecnológica de Zinacantanepc Egresos por Pilar y/o Eje Transversal (Miles de Pesos)							
PILAR Y/O EJE TRANSVERSAL	PREVISTO	P R E S U P U E S T O 2 0 1 9		TOTAL AUTORIZADO	EJERCIDO	VARIACIÓN	
		ASIGNACIONES Y/O AMPLIACIONES	REDUCCIONES Y/O DISMINUCIONES			IMPORTE	%
Social	16,352.1	12,944.5	10,349.2	18,947.4	17,619.3	1,328.1	7.0
Gobierno Capaz y Responsable		26,961.4		26,961.4	26,961.4		
T O T A L	16,352.1	39,905.9	10,349.2	45,908.8	44,580.7	1,328.1	2.9

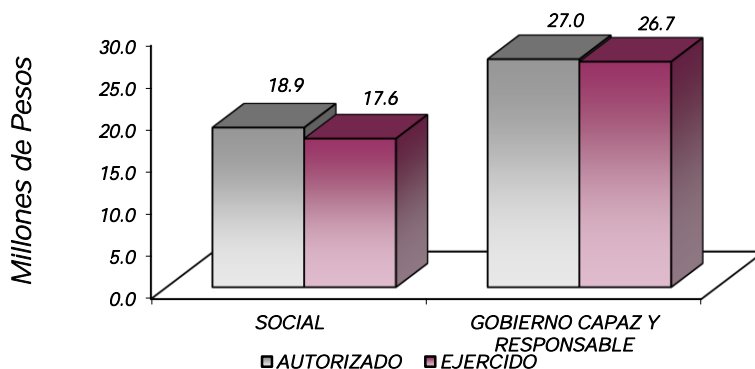

FINALIDAD

DESARROLLO SOCIAL

En esta finalidad se avanzará en la provisión de servicios a la población en materia de Protección Social, Educación, Salud y Vivienda y servicios a la Comunidad, con lo que se apoyara fundamentalmente a la consecución de las metas Nacionales México Incluyente y México con Educación de Calidad.

El programa que desarrolló la Universidad Tecnológica de Zinacantepec, buscó cumplir con los siguientes objetivos:

- Ampliar la cobertura de los servicios educativos, especialmente en los niveles medio superior y superior, bajo criterios de flexibilidad y pertinencia.
- Fortalecer la vinculación entre la educación media superior en sus diversas modalidades, con las necesidades sociales y del aparato productivo de la Entidad.

Universidad Tecnológica de Zinacantepec Egresos por Programa (Miles de Pesos)							
PROGRAMA	PREVISTO	PRESUPUESTO 2019		TOTAL AUTORIZADO	EJERCIDO	VARIACIÓN	
		ASIGNACIONES Y/O AMPLIACIONES	REDUCCIONES Y/O DISMINUCIONES			IMPORTE	%
Educación Superior	15,873.8	12,944.5	9,870.9	18,947.4	17,619.3	1,328.1	7.0
Gestión de las Políticas Educativas	49.9		49.9				
Modernización de la Educación	428.4		428.4				
Previsiones para el Pago de Adeudos de Ejercicios Fiscales Anteriores		26,961.4		26,961.4	26,961.4		
TOTAL	16,352.1	39,906.9	10,349.2	45,908.8	44,580.7	1,328.1	2.9

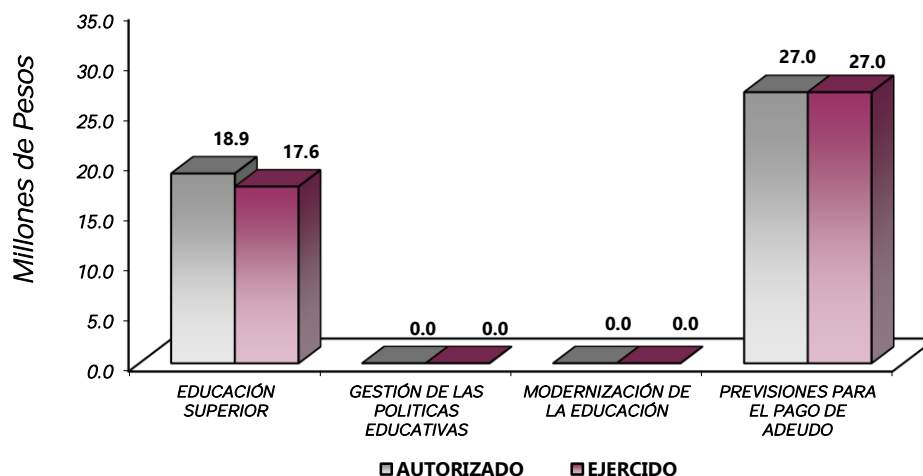

AVANCE OPERATIVO-PROGRAMÁTICO Y PRESUPUESTAL

La Universidad Tecnológica de Zinacantepec, con base en las atribuciones y objeto denotados en el decreto de creación de fecha 10 de diciembre de 2013, desarrolla acciones tendientes a mejorar en los aspectos: Educación Superior, Vinculación con el Sector Productivo, Fortalecimiento de la calidad Educativa, Tecnología Aplicada a la Educación y Convivencia Escolar sin Violencia.

PILAR SOCIAL

EDUCACIÓN

0205030101 EDUCACIÓN SUPERIOR

020503010101 EDUCACIÓN SUPERIOR TECNOLÓGICA

Atender a la Matricula de Educación Superior Tecnológica. Para el ejercicio 2019, se fortaleció la Educación Superior con calidad, incrementando la cobertura a estudios de Educación Superior, logrando así atender a un mayor número de estudiantes; otorgando atención a 362 alumnos, en los 6 programas educativos con que cuenta la Universidad; 3 en Técnico Superior Universitario y 3 para Ingeniería, de esta manera se alcanzó el objetivo planteado del ejercicio en un 100 por ciento.

Atender a los Estudiantes de Nuevo Ingreso de Educación Superior Tecnológica. La meta está encaminada a atender egresados de nivel medio superior, que solicitan su inscripción al primer cuatrimestre en alguno de los programas educativos que ofrece la Universidad. Por lo que se programó la captación de 474 aspirantes, mismos que fueron alcanzados, egresados de educación media superior de las localidades de la zona de influencia.

Capacitar al Personal Directivo y Administrativo. Con el propósito de fortalecer la habilidades, competencias y destrezas del personal directivo y administrativo, así como elevar la eficiencia y eficacia en el servicio, se capacito a un total de 10 servidores públicos, lo que permite ofrecer servicios de calidad y conseguir la meta programada, teniendo como temas en las capacitaciones: Capacitación de la Creación del Sistema de Gestión de Calidad, Formación de Auditores Internos, Transparencia y Protección de Datos, Estrés Laboral, entre otros.

Capacitar y Actualizar al Personal Docente. Con la finalidad de fortalecer el trabajo y promover el desarrollo del personal docente, la Universidad Tecnológica de Zinacantepec, capacitó a 21 docentes, lo cual favorece brindar un servicio educativo de calidad, a fin de elevar el aprovechamiento y la calidad de la educación que se imparte en esta Institución, entre los temas abordados para la capacitación del personal docente, destacan: Igual de Genero, Ética y Valores, Estrés Laboral, Transparencia e Inducción a la Administración de Documentos y Archivos de los Sujetos Obligados del Sistema de Transparencia.

Certificar y/o Mantener Procesos. Durante 2019 se logró mantener la certificación de los procesos académicos y administrativos ante la Norma ISO 9001:2015 alcanzando así, el cumplimiento de la meta en un 100 por ciento, manteniendo el compromiso de ofrecer servicios de calidad.

Lograr que los Estudiantes Egresen en el Periodo Establecido. Esta meta se alcanzó en un 100 por ciento, correspondiendo un total de 65 alumnos que concluyeron su proceso de enseñanza-aprendizaje como Técnico Superior, por medio de la realización de su periodo de estadía profesional en diferentes empresas del sector productivo, público y social.

Coadyuvar a que los Egresados Obtengan su Título Profesional de Educación Superior. Con la finalidad de que los alumnos obtengan su título profesional, la Universidad programó 40 títulos profesionales con el objeto de que los alumnos logren un mejor posicionamiento en el campo laboral, alcanzando así una meta en un 100 por ciento.

Evaluar al Personal Docente con la Finalidad de Encontrar Áreas de Oportunidad para Mejorar su Desempeño. La evaluación al personal docente, es de vital importancia, ya que permite identificar las fortalezas, oportunidades, debilidades y amenazas, así como el nivel de competencia profesional en el desarrollo de la docencia y elevar la calidad de servicio educativo, la Universidad logró cumplir la meta al 100 por ciento de lo programado, evaluando a 20 docentes y entregando a estos mismos los resultados de cada evaluación con su respectiva retroalimentación de cada uno.

Realizar Acciones Culturales, Deportivas y Cívicas. Esta meta, permite la formación integral, la sana convivencia y el desarrollo de nuevos talentos entre nuestra comunidad universitaria, mediante prácticas culturales y deportivas, En este año, la universidad programó un total de 6 acciones en este rubro, que fueron desarrolladas a lo largo del año, lo que permitió alcanzar el 100 por ciento de la meta programada. Entre las cuales destacan actividades como el Macro simulacro en el mes de febrero, Festejo del día del niño, Torneo de Fútbol Varonil y Femenil y Red Naranja.

Realizar Proyectos Emprendedores en Educación Superior Tecnológica. Con el apoyo del área académica, se elaboraron 5 proyectos emprendedores que impulsan la creación de empresas productivas para el desarrollo de los estudiantes en el ámbito profesional, así como el desarrollo económico, cultural y social de la región, mismo que se concluyeron en su totalidad, cumpliendo así la meta establecida.

Contactar Egresados en Educación Superior Tecnológica para Identificar las Características de su Ubicación en el Campo Laboral, así como la Pertinencia de su Formación Académica. Esta meta nos permite darles seguimiento a nuestros egresados, con el objetivo de obtener información del desarrollo profesional de los alumnos en el mercado laboral, así como evaluar la pertinencia de los programas educativos con que cuenta la institución, cumpliendo así con la meta al 100 por ciento, al lograr contactar a 55 egresados.

Impulsar la Internacionalización entre la Comunidad de la Institución. Durante el año 2019 las acciones realizadas para internacionalización de los alumnos de la Universidad, fueron satisfactorias y de acuerdo al cumplimiento de esta meta, se logró realizar el intercambio de 2 alumnos de la carrera de Ingeniería en Nanotecnología a University of British Columbia Vancouver, en Canadá, con la finalidad de tomar un curso de especialización en el idioma inglés.

02050601 GESTIÓN DE POLÍTICAS EDUCATIVAS

020506010204 VINCULACIÓN CON EL SECTOR PRODUCTIVO

Firmar Nuevos Convenios con los Sectores Público, Privado y Social. La firma de nuevos convenios con el sector privado, público y social, resulta de gran importancia para el desarrollo de los alumnos, ya que integrarse a una empresa y/o dependencia, pone en práctica sus conocimientos teórico-prácticos adquiridos en las aulas de clases.

La Universidad Tecnológica de Zinacantepec y a través del Departamento de Vinculación de la misma, logro concretar la firma de 12 nuevos convenios de colaboración, estadia profesional y servicio social, cumpliendo así con la meta en un 100 por ciento. Algunas de las instituciones con las que se lograron convenios son:

- Voluntariado de Instituto de Salud del Estado de México.
- Centro de Bachillerato Tecnológico (CBT) de Almoloya de Juárez.
- Universidad Intercultural Ejecutiva de México (UNIEM)
- Agencia de Publicidad y Comunicaciones AIDEA, S.A. de C.V.
- Empresa Automotriz Almena HCM
- Dirección de Turismo del Ayuntamiento de Zinacantepec.

Integrar Estudiantes al Programa de Educación Dual para Fortalecer su Formación. El modelo dual permite a los alumnos poner en práctica los conocimientos teóricos adquiridos en el aula de clases, a través de su participación y desarrollo en una empresa; durante el periodo reportado se logró cumplir en un 100 por ciento, colocando un total de 19 alumnos en el sistema Dual, mismo que fueron colocados por medios de convenio con la respectiva empresa.

Realizar Acciones de Vinculación con los Sectores Público, Privado y Social. La meta se logró en un 100 por ciento, derivado de las relaciones que la Universidad ha programado para el desarrollo de la comunidad universitaria y docentes, impulsando la realización de proyectos, llevando a cabo 20 acciones programadas.

02050602 MODERNIZACIÓN DE LA EDUCACIÓN.

020506020101 FORTALECIMIENTO DE LA CALIDAD EDUCATIVA

Impartir el Idioma Inglés a los Estudiantes en Educación Superior. Una de las principales metas de la universidad, es ofrecer Educación Superior de calidad, brindando las herramientas que favorecen el aprendizaje del idioma inglés, perfeccionando las habilidades de comprensión lectora, auditiva, expresión oral y escrita de este idioma, preparando a 200 alumnos a partir del cuatrimestre 0, en el cual los alumnos de nuevo ingreso se regularizan al nivel apropiado para poder dar inicio en el sistema BIS con el que cuenta la universidad.

Impulsar la Certificación de Estudiantes de Educación Superior en el Idioma Inglés. El cumplimiento de esta meta fue completamente satisfactorio en un 100 por ciento, logrando certificar a un total de 150 alumnos en el idioma inglés a través de International Test of English Proficiency (TEP), el cual cuenta con una validez oficial por dos años.

020506020104 TECNOLOGÍA APLICADA A LA EDUCACIÓN

Destinar Equipo de Cómputo al Proceso de enseñanza-Aprendizaje en Educación Superior.

Una herramienta que permite mejorar los resultados educativos en el proceso de enseñanza, aprendizaje, es la utilización de las nuevas tecnologías para lo cual esta casa de estudios programó destinar 40 equipos de cómputo a procesos de enseñanza-aprendizaje alcanzando la meta al 100 por ciento.

020506020105 CONVIVENCIA ESCOLAR SIN VIOLENCIA

Realizar Acciones para la Prevención de la Violencia Escolar en Educación Superior. Con el objetivo de fomentar la sana convivencia y evitar conductas antisociales entre la comunidad universitaria, se programó realizar 8 acciones que favorezcan la prevención de la violencia escolar, cumpliéndose satisfactoriamente y logrando alcanzar la meta al 100 por ciento, entre las acciones realizadas se llevaron a cabo conferencias como: Bullyng, Prevención de Suicidio, Acoso y Hostigamiento Sexual, Violencia en el Noviazgo, Violencia contra la Mujer, entre otras.

Realizar Acciones para la Igualdad de Trato y Oportunidades entre las Mujeres y Hombres. La meta está encaminada a promover equidad de género en la comunidad universitaria, mediante acciones que difundan el tema, entre ellos destacan cursos, conferencias y talleres, Se programó realizar 16 acciones, cumpliéndose la meta al 100 por ciento. Algunos temas fueron: Métodos Anticonceptivos, Salud reproductiva y así mismo se realizaron mesas de trabajo dentro de la institución en las cuales se abordan temas como la igualdad de género, igualdad de oportunidades entre hombres, mujeres, etc.

Universidad Tecnológica de Zinacantepec													
Avance Operativo - Programático y Presupuestal													
Enero - Diciembre de 2019													
M E T A S													
PRESUPUESTO 2019													
(Miles de Pesos)													
FIN	FUN	SF	PP	SP	Pr	DESCRIPCIÓN	UNIDAD DE MEDIDA	PROGRAMADO	ALCANZADO	AVANCE %	AUTORIZADO ANUAL	EJERCIDO	%
PILAR SOCIAL													
DESARROLLO SOCIAL													
02	05	03	01			EDUCACIÓN SUPERIOR					18,947.4	17,619.3	93.0
02	05	03	01	01	01	EDUCACIÓN SUPERIOR TECNOLÓGICA					18,947.4	17,619.3	93.0
						Atender a la Matricula de Educación Superior Tecnológica	Estudiante	362	362	100			
						Atender a los Estudiantes de Nuevo Ingreso de Educación Superior	Estudiante	474	474	100			
						Capacitar al Personal Directivo y Administrativo	Persona	10	10	100			
						Capacitar y Actualizar al Personal Docente	Docente	21	21	100			
						Certificar y/o Matener Procesos	Proceso	1	1	100			
						Lograr que los Estudiantes Egresen en el Periodo Establecido	Estudiante	65	65	100			
						Coadyuvar a que los Egresados Obtengan su Título Profesional de Educación Superior.	Documento	40	40	100			
						Evaluar al Personal Docente con la Finalidad de Encontrar Áreas de Oportunidad para Mejorar su Desempeño.	Docente	20	20	100			
						Realizar Acciones Culturales, Deportivas y Civicas.	Acción	6	6	100			
						Realizar Proyectos Emprendedores en Educación Superior Tecnológica.	Proyecto	5	5	100			
						Contactar Egresados en Educación Superior Tecnológica para Identificar las Características de su Ubicación en el Campo Laboral, así como la Pertinencia de su Formación académica.	Egresado	55	55	100			
						Impulsar la Internacionalización entre la Comunidad de la Institución	Persona	2	2	100			
02	05	06	01			GESTIÓN DE LAS POLÍTICAS EDUCATIVAS							
02	05	06	01	02	04	VINCULACIÓN CON EL SECTOR PRODUCTIVO							
						Firmar Nuevos Convenios con los Sectores Público, Privado y Social	Convenio	12	12	100			
						Integrar Estudiantes al Programa de Educación Dual para Fortalecer su Formación	Estudiante	19	19	100			
						Realizar Acciones de Vinculación con los Sectores Público, Privado y	Acción	20	20	100			
02	05	06	02			MODERNIZACIÓN DE LA EDUCACIÓN							
02	05	06	02	01	01	FORTALECIMIENTO DE LA CALIDAD EDUCATIVA							
						Impartir el Idioma Inglés a los Estudiantes en Educación Superior	Estudiante	200	200	100			
						Impulsar la Certificación de Estudiantes de Educación Superior en el Idioma Inglés	Documento	150	150	100			
02	05	06	02	01	04	TECNOLOGÍA APLICADA A LA EDUCACIÓN							
						Destinar Equipo de Cómputo al Proceso de Enseñanza-Aprendizaje en Educación Superior.	Equipo de cómputo	40	40	100			
02	05	06	02	01	05	CONVIVENCIA ESCOLAR SIN VIOLENCIA							
						Realizar Acciones para la Prevención de la Violencia Escolar en Educación Superior.	Acción	8	8	100			
						Realizar Acciones para la Igualdad de Trato y Oportunidades entre las Mujeres y Hombres.	Acción	16	16	100			
GOBIERNO CAPAZ Y RESPONSABLE													
OTROS NO CLASIFICADOS EN FUNCIONES ANTERIORES													
04	04	01	01			PREVISIÓN PARA EL PAGO DE ADEUDOS DE EJERCICIOS FISCALES ANTERIORES							
04	04	01	01	01	01	PASIVOS DERIVADOS DE EROGACIONES DEVENGADAS Y PENDIENTES DE EJERCICIOS ANTERIORES					26,961.4	26,961.4	100.0
						Registro de Pagos de Adeudos de Ejercicios Fiscales Anteriores	Documento	1	1	100			
T O T A L											45,908.8	44,580.7	97.1

ANEXOS ESTABLECIDOS EN DIFERENTES ORDENAMIENTOS

Relación de Bienes Inmuebles que Componen el Patrimonio
Cuenta Pública 2019
(Miles de Pesos)

Ente Público: Universidad Tecnológica de Zinacantepec

Código	Descripción de Bienes Inmuebles	* Valor en Libros
	Edificios No Habitacionales	81,011.4
	Construcciones en Proceso de Bienes Propios	8,835.4
	TOTAL	89,846.8

Relación de Bienes Muebles que Componen el Patrimonio
Cuenta Pública 2019
(Miles de Pesos)

Ente Público: Universidad Tecnológica de Zinacantepec

Código	Descripción de Bienes Muebles	Valor en Libros
	Mobiliario y Equipo de Administración	9,428.6
	Mobiliario y Equipo Educativo Recreativo	1,933.5
	Equipo y equipo Médico y de Laboratorio	4,576.7
	Vehículos e Equipo de Transporte	928.1
	T O T A L	16,866.9

Universidad Tecnológica de Zinacantepec
Cuenta Pública 2019
Relación de Cuentas Bancarias Productivas Específicas

Fondo, Programa o Convenio	Datos de la Cuenta Bancaria	
	Institución Bancaria	Número de Cuentas *
FAM 2014	BBVA	860
Ingresos Propios	Banamex	479
FAM 2015	Banamex	503
Subsidio Estatal	BBVA	98
FAM 2017	BBVA	599
Subsidio Federal	BBVA	429
Operativa Estatal	BBVA	305
FAM 2018 Construcción	BBVA	40
FAM 2018 Equipamiento	BBVA	479
FAM 2018 Mobiliario	BBVA	495
Específica Federal	BBVA	262
Concentradora Federal	BBVA	254
Específica Estatal	BBVA	965

FORMATOS PARA EL CUMPLIMIENTO DE LA
LEY DE DISCIPLINA FINANCIERA DE LAS
ENTIDADES FEDERATIVAS Y LOS MUNICIPIOS

Universidad Tecnológica de Zinacantepec Estado de Situación Financiera Detallado - LDF Al 31 de Diciembre de 2019 y 2018 (Cifras en MILES de Pesos)					
Concepto	2019	2018	Concepto	2019	2018
ACTIVO			PASIVO		
Activo Circulante			Activo Circulante		
a. Efectivo y Equivalentes (a=a1+a2+a3+a4+a5+a6+a7)	9,768.8	33,196.7	a. Cuentas por Pagar a Corto Plazo (a=a1+a2+a3+a4+a5+a6+a7+a8+a9)	7,804.0	31,581.3
a1) Efectivo			a1) Servicios Personales por Pagar a Corto Plazo		
a2) Bancos/Tesorería	9,768.8	33,196.7	a2) Proveedores por Pagar a Corto Plazo	3,908.8	4,191.3
a3) Bancos/Dependencias y Otros			a3) Contratistas por Obras Públicas por Pagar a Corto Plazo	3,444.6	26,905.7
a4) Inversiones Temporales (Hasta 3 Meses)			a4) Participaciones y Aportaciones por Pagar a Corto Plazo		
a5) Fondos con Afectación Específica			a5) Transferencias Otorgadas por Pagar a Corto Plazo		
a6) Depósitos de Fondos de Terceros en Garantía y/o Administración			a6) Intereses, Comisiones y Otros Gastos de la Deuda Pública por Pagar a Corto Plazo		
a7) Otros Efectivos y Equivalentes			a7) Retenciones y Contribuciones por Pagar a Corto Plazo	343.4	384.2
b. Derechos a Recibir Efectivo o Equivalentes (b=b1+b2+b3+b4+b5+b6+b7)	2.5	1,671.6	a8) Devoluciones de la Ley de Ingresos por Pagar a Corto Plazo		
b1) Inversiones Financieras de Corto Plazo			a9) Otras Cuentas por Pagar a Corto Plazo	107.2	100.1
b2) Cuentas por Cobrar a Corto Plazo		1,452.0	b. Documentos por Pagar a Corto Plazo (b=b1+b2+b3)	0.0	0.0
b3) Deudores Diversos por Cobrar a Corto Plazo	2.5	119.6	b1) Documentos Comerciales por Pagar a Corto Plazo		
b4) Ingresos por Recuperar a Corto Plazo			b2) Documentos con Contratistas por Obras Públicas por Pagar a Corto Plazo		
b5) Deudores por Anticipos de la Tesorería a Corto Plazo			b3) Otros Documentos por Pagar a Corto Plazo		
b6) Préstamos Otorgados a Corto Plazo			c. Porción a Corto Plazo de la Deuda Pública a Largo Plazo (c=c1+c2)	0.0	0.0
b7) Otros Derechos a Recibir Efectivo o Equivalentes a Corto Plazo			c1) Porción a Corto Plazo de la Deuda Pública		
c. Derechos a Recibir Bienes o Servicios (c=c1+c2+c3+c4+c5)	0.0	0.0	c2) Porción a Corto Plazo de Arrendamiento Financiero		
c1) Anticipo a Proveedores por Adquisición de Bienes y Prestación de Servicios a Corto Plazo			d. Títulos y Valores a Corto Plazo		
c2) Anticipo a Proveedores por Adquisición de Bienes Inmuebles y Muebles a Corto Plazo			e. Pasivos Diferidos a Corto Plazo (e=e1+e2+e3)	0.0	0.0
c3) Anticipo a Proveedores por Adquisición de Bienes Intangibles a Corto Plazo			e1) Ingresos Cobrados por Adelantado a Corto Plazo		
c4) Anticipo a Contratistas por Obras Públicas a Corto Plazo			e2) Intereses Cobrados por Adelantado a Corto Plazo		
c5) Otros Derechos a Recibir Bienes o Servicios a Corto Plazo			e3) Otros Pasivos Diferidos a Corto Plazo		
d. Inventarios (d=d1+d2+d3+d4+d5)	680.6	5,177.7	f. Fondos y Bienes de Terceros en Garantía y/o Administración a Corto Plazo (f=f1+f2+f3+f4+f5+f6)	0.0	0.0
d1) Inventario de Mercancías para Venta			f1) Fondos en Garantía a Corto Plazo		
d2) Inventario de Mercancías Terminadas			f2) Fondos en Administración a Corto Plazo		
d3) Inventario de Mercancías en Proceso de Elaboración			f3) Fondos Contingentes a Corto Plazo		
d4) Inventario de Materias Primas, Materiales y Suministros para Producción			f4) Fondos de Fideicomisos, Mandatos y Contratos Análogos a Corto Plazo		
d5) Bienes en Tránsito	680.6	5,177.7	f5) Otros Fondos de Terceros en Garantía y/o Administración a Corto Plazo		
e. Almacenes			f6) Valores y Bienes en Garantía a Corto Plazo		
f. Estimación por Pérdida o Deterioro de Activos Circulantes (f=f1+f2)	0.0	0.0	g. Provisiones a Corto Plazo (g=g1+g2+g3)	0.0	0.0
f1) Estimaciones para Cuentas Incoobrables por Derechos a Recibir Efectivo o Equivalentes			g1) Provisión para Demandas y Juicios a Corto Plazo		
f2) Estimación por Deterioro de Inventarios			g2) Provisión para Contingencias a Corto Plazo		
g. Otros Activos Circulantes (g=g1+g2+g3+g4)	0.0	0.0	g3) Otras Provisiones a Corto Plazo		
g1) Valores en Garantía			h. Otros Pasivos a Corto Plazo (h=h1+h2+h3)	0.0	0.0
g2) Bienes en Garantía (Excluye Depósitos de Fondos)			h1) Ingresos por Clasificar		
g3) Bienes Derivados de Embargos, Decomisos, Aseguramientos y Dación en Pago			h2) Recaudación por Participar		
g4) Adquisición con Fondos de Terceros			h3) Otros Pasivos Circulantes		
IA. Total de Activos Circulantes (IA = a + b + c + d + e + f + g)	10,451.9	39,946.0	IIA. Total de Pasivos Circulantes (IIA = a + b + c + d + e + f + g + h)	7,804.0	31,581.3
Activo No Circulante			Pasivo No Circulante		
a. Inversiones Financieras a Largo Plazo			a. Cuentas por Pagar a Largo Plazo		
b. Derechos a Recibir Efectivo o Equivalentes a Largo Plazo			b. Documentos por Pagar a Largo Plazo		
c. Bienes Inmuebles, Infraestructura y Construcciones en Proceso	89,846.8	89,846.7	c. Deuda Pública a Largo Plazo		
d. Bienes Muebles	16,866.9	12,170.3	d. Pasivos Diferidos a Largo Plazo		
e. Activos Intangibles			e. Fondos y Bienes de Terceros en Garantía y/o en Administración a Largo Plazo		
f. Depreciación, Deterioro y Amortización Acumulada de Bienes	-7,872.2	-4,787.6	f. Provisiones a Largo Plazo		
g. Activos Diferidos			IIB. Total de Pasivos No Circulantes (IIB = a + b + c + d + e + f)	0.0	0.0
h. Estimación por Pérdida o Deterioro de Activos no Circulantes			II. Total del Pasivo (II = IIA + IIB)	7,804.0	31,581.3
i. Otros Activos no Circulantes			HACIENDA PÚBLICA/PATRIMONIO		
IB. Total de Activos No Circulantes (IB = a + b + c + d + e + f + g + h + i)	98,841.5	97,229.4	IIIA. Hacienda Pública/Patrimonio Contribuido (IIIA = a + b + c)	0.0	0.0
I. Total del Activo (I = IA + IB)	109,293.4	137,175.4	a. Aportaciones		
			b. Donaciones de Capital		
			c. Actualización de la Hacienda Pública/Patrimonio		
			IIIB. Hacienda Pública/Patrimonio Generado (IIIB = a + b + c + d + e)	101,489.4	105,594.1
			a. Resultados del Ejercicio (Ahorro/ Desahorro)	-3,996.8	32,973.4
			b. Resultados de Ejercicios Anteriores	105,486.2	72,620.7
			c. Revalúos		
			d. Reservas		
			e. Rectificaciones de Resultados de Ejercicios Anteriores		
			IIIC. Exceso o Insuficiencia en la Actualización de la Hacienda Pública/Patrimonio (IIIC=a+b)	0.0	0.0
			a. Resultado por Posición Monetaria		
			b. Resultado por Tenencia de Activos no Monetarios		
			III. Total Hacienda Pública/Patrimonio (III = IIIA + IIIB + IIIC)	101,489.4	105,594.1
			IV. Total del Pasivo y Hacienda Pública/Patrimonio (IV = II + III)	109,293.4	137,175.4

Universidad Tecnológica de Zinacantepec Informe Analítico de la Deuda Pública y Otros Pasivos - LDF Al 31 de Diciembre de 2018 y 2019							
Denominación de la Deuda Pública y Otros Pasivos (c)	Saldo al 31 de Diciembre de 2018 (d)	Disposiciones del Período (e)	Amortizaciones del Período (f)	Revaluaciones, Reclasificaciones y Otros Ajustes (g)	Saldo Final del Período (h) h=d+e-f+g	Pago de Intereses del Período (i)	Pago de Comisiones y demás Costos Asociados Durante el Período (j)
1. Deuda Pública (1=A+B)	0.0	0.0	0.0	0.0	0.0	0.0	
A. Corto Plazo (A=a1+a2+a3)	0.0	0.0	0.0	0.0	0.0	0.0	
a1) Instituciones de Crédito							
a2) Títulos y Valores							
a3) Arrendamientos Financieros							
B. Largo Plazo (B=b1+b2+b3)	0.0	0.0	0.0	0.0	0.0	0.0	
b1) Instituciones de Crédito							
b2) Títulos y Valores							
b3) Arrendamientos Financieros							
2. Otros Pasivos	31,581.3				7,804.0		
3. Total de la Deuda Pública y Otros Pasivos (3=1+2)	31,581.3	0.0	0.0	0.0	7,804.0		
4. Deuda Contingente 1 (Informativo)	0.0	0.0	0.0	0.0	0.0	0.0	
A. Deuda Contingente 1							
B. Deuda Contingente 2							
C. Deuda Contingente XX							
5. Valor de Instrumentos Bono Cupón Cero 2 (Informativo)	0.0	0.0	0.0	0.0	0.0	0.0	
A. Instrumento Bono Cupón Cero 1							
B. Instrumento Bono Cupón Cero 2							
C. Instrumento Bono Cupón Cero XX							

1 Se refiere a cualquier Financiamiento sin fuente o garantía de pago definida, que sea asumida de manera solidaria o subsidiaria por las Entidades Federativas con sus Municipios, organismos descentralizados y empresas de participación estatal mayoritaria y fideicomisos, locales o municipales, y por los Municipios con sus respectivos organismos descentralizados y empresas de participación municipal mayoritaria.
 2 Se refiere al valor del Bono Cupón Cero que respalda el pago de los créditos asociados al mismo (Activo).

Obligaciones a Corto Plazo (k)	Monto Contratado (l)	Plazo Pactado (m)	Tasa de Interés (n)	Comisiones y Costos Relacionados (o)	Tasa Efectiva (p)
6. Obligaciones a Corto Plazo (Informativo)					
A. Crédito 1					
B. Crédito 2					
C. Crédito XX					

Universidad Tecnológica de Zinacantepec										
Informe Analítico de Obligaciones Diferentes de Financiamientos										
Al 31 de Diciembre de 2019										
(Miles de Pesos)										
Denominación de las Obligaciones Diferentes de Financiamiento (c)	Fecha del Contrato (d)	Fecha de Inicio de Operación del Proyecto (e)	Fecha de Vencimiento (f)	Monto de la Inversión Pactado (g)	Plazo Pactado (h)	Monto Promedio Mensual del Pago de la Contraprestación (i)	Monto Promedio Mensual del Pago de la Contraprestación Correspondiente al Pago de Inversión (j)	Monto Pagado de la Inversión al XX de XXXX de 20XX (k)	Monto Pagado de la Inversión Actualizado al XX de XXXX de 20XX (l)	Saldo Pendiente por Pagar de la Inversión al XX de XXXX de 20XX (m = g - l)
A. Asociaciones Público Privadas (APP's) (A=a+b+c+d)				0.0		0.0	0.0			0.0
a) APP 1										0.0
b) APP 2										0.0
c) APP 3										0.0
d) APP XX										0.0
B. Otros Instrumentos (B=a+b+c+d)				0.0		0.0	0.0			0.0
a) Otro Instrumento 1										0.0
b) Otro Instrumento 2										0.0
c) Otro Instrumento 3										0.0
d) Otro Instrumento XX										0.0
C. Total de Obligaciones Diferentes de Financiamiento (C=A+B)				0.0		0.0	0.0			0.0

Universidad Tecnológica de Zinacantepec Balance Presupuestario Del 1 de Enero al 31 de Diciembre de 2019 (Miles de Pesos)			
Concepto	Estimado / Aprobado	Devengado	Recaudado / Pagado
A. Ingresos Totales (A = A1+A2+A3)	16,352.1	20,357.6	20,357.6
A1. Ingresos de Libre Disposición	16,352.1	17,174.8	17,174.8
A2. Transferencias Federales Etiquetadas		3,182.8	3,182.8
A3. Financiamiento Neto			
B. Egresos Presupuestarios¹ (B = B1+B2)	16,352.1	44,580.7	41,597.7
B1. Gasto No Etiquetado (sin incluir Amortización de la Deuda Pública)	16,352.1	44,580.7	41,597.7
B2. Gasto Etiquetado (sin incluir Amortización de la Deuda Pública)			
C. Remanentes del Ejercicio Anterior (C = C1 + C2)		0.0	0.0
C1. Remanentes de Ingresos de Libre Disposición Aplicados en el Período			
C2. Remanentes de Transferencias Federales Etiquetadas Aplicados en el Período			
I. Balance Presupuestario (I = A - B + C)	0.0	-24,223.1	-21,240.1
II. Balance Presupuestario sin Financiamiento Neto (II = I - A3)	0.0	-27,405.9	-24,422.9
III. Balance Presupuestario sin Financiamiento Neto y sin Remanentes del Ejercicio Anterior (III = II - C)	0.0	-27,405.9	-24,422.9
Concepto	Aprobado	Devengado	Pagado
E. Intereses, Comisiones y Gastos de la Deuda (E = E1+E2)	0.0	0.0	0.0
E1. Intereses, Comisiones y Gastos de la Deuda con Gasto No Etiquetado			
E2. Intereses, Comisiones y Gastos de la Deuda con Gasto Etiquetado			
IV. Balance Primario (IV = III + E)	0.0	-27,405.9	-24,422.9
Concepto	Estimado/ Aprobado	Devengado	Recaudado / Pagado
F. Financiamiento (F = F1 + F2)	0.0	0.0	0.0
F1. Financiamiento con Fuente de Pago de Ingresos de Libre Disposición			
F2. Financiamiento con Fuente de Pago de Transferencias Federales Etiquetadas			
G. Amortización de la Deuda (G = G1 + G2)	0.0	0.0	0.0
G1. Amortización de la Deuda Pública con Gasto No Etiquetado			
G2. Amortización de la Deuda Pública con Gasto Etiquetado			
A3. Financiamiento Neto (A3 = F - G)	0.0	0.0	0.0
Concepto	Estimado/ Aprobado	Devengado	Recaudado / Pagado
A1. Ingresos de Libre Disposición	16,352.1	17,174.8	17,174.8
A3.1 Financiamiento Neto con Fuente de Pago de Ingresos de Libre Disposición (A3.1 = F1 - G1)	0.0	3,182.8	3,182.8
F1. Financiamiento con Fuente de Pago de Ingresos de Libre Disposición		3,182.8	3,182.8
G1. Amortización de la Deuda Pública con Gasto No Etiquetado			
B1. Gasto No Etiquetado (sin incluir Amortización de la Deuda Pública)	16,352.1	44,580.7	41,597.7
C1. Remanentes de Ingresos de Libre Disposición Aplicados en el Período			
V. Balance Presupuestario de Recursos Disponibles (V = A1 + A3.1 - B1 + C1)	0.0	-24,223.1	-21,240.1
VI. Balance Presupuestario de Recursos Disponibles sin Financiamiento Neto (VI = V - A3.1)	0.0	-27,405.9	-24,422.9
Concepto	Estimado/ Aprobado	Devengado	Recaudado / Pagado
A2. Transferencias Federales Etiquetadas	0.0	0.0	0.0
A3.2 Financiamiento Neto con Fuente de Pago de Transferencias Federales Etiquetadas (A3.2 = F2 - G2)	0.0	0.0	0.0
F2. Financiamiento con Fuente de Pago de Transferencias Federales Etiquetadas			
G2. Amortización de la Deuda Pública con Gasto Etiquetado			
B2. Gasto Etiquetado (sin incluir Amortización de la Deuda Pública)	0.0	0.0	0.0
C2. Remanentes de Transferencias Federales Etiquetadas Aplicados en el Período			
VII. Balance Presupuestario de Recursos Etiquetados (VII = A2 + A3.2 - B2 + C2)	0.0	0.0	0.0
VIII. Balance Presupuestario de Recursos Etiquetados sin Financiamiento Neto (VIII = VII - A3.2)	0.0	0.0	0.0

Universidad Tecnológica de Zinacantepec Estado Analítico de Ingresos Detallado - LDF Del 1 de Enero al 31 de Diciembre de 2019 (Miles de Pesos)						
Concepto	Ingreso					Diferencia
	Estimado	Ampliaciones/ (Reducciones)	Modificado	Devengado	Recaudado	
Ingresos de Libre Disposición			0.0			0.0
A. Impuestos			0.0			0.0
B. Cuotas y Aportaciones de Seguridad Social			0.0			0.0
C. Contribuciones de Mejoras			0.0			0.0
D. Derechos			0.0			0.0
E. Productos			0.0	85.7	85.7	-85.7
F. Aprovechamientos			0.0			0.0
G. Ingresos por Ventas de Bienes y Servicios	1,700.0	-1,700.0	0.0	0.0		0.0
H. Participaciones (H=h1+h2+h3+h4+h5+h6+h7+h8+h9+h10+h11)	0.0	0.0	0.0	0.0	0.0	0.0
h1) Fondo General de Participaciones			0.0			0.0
h2) Fondo de Fomento Municipal			0.0			0.0
h3) Fondo de Fiscalización y Recaudación			0.0			0.0
h4) Fondo de Compensación			0.0			0.0
h5) Fondo de Extracción de Hidrocarburos			0.0			0.0
h6) Impuesto Especial Sobre Producción y Servicios			0.0			0.0
h7) 0.136% de la Recaudación Federal Participable			0.0			0.0
h8) 3.17% Sobre Extracción de Petróleo			0.0			0.0
h9) Gasolinas y Diésel			0.0			0.0
h10) Fondo del Impuesto Sobre la Renta			0.0			0.0
h11) Fondo de Estabilización de los Ingresos de las Entidades Federativas			0.0			0.0
I. Incentivos Derivados de la Colaboración Fiscal (I=i1+i2+i3+i4+i5)	14,652.1	4,295.3	10,356.8	17,089.1	17,089.1	-6,732.3
i1) Tenencia o Uso de Vehículos			0.0			0.0
i2) Fondo de Compensación ISAN			0.0			0.0
i3) Impuesto Sobre Automóviles Nuevos			0.0			0.0
i4) Fondo de Compensación de Repecos-Intermedios			0.0			0.0
i5) Otros Incentivos Económicos	14,652.1	4,295.3	18,947.4	17,089.1	17,089.1	1,858.3
J. Transferencias			0.0			0.0
K. Convenios	0.0	0.0	0.0	0.0	0.0	0.0
k1) Otros Convenios y Subsidios			0.0			0.0
L. Otros Ingresos de Libre Disposición (L=l1+l2)	0.0	0.0	0.0	0.0	0.0	0.0
l1) Participaciones en Ingresos Locales			0.0			0.0
l2) Otros Ingresos de Libre Disposición			0.0			0.0
I. Total de Ingresos de Libre Disposición (I=A+B+C+D+E+F+G+H+I+J+K+L)	16,352.1	2,595.3	18,947.4	17,174.8	17,174.8	1,772.6
Ingresos Excedentes de Ingresos de Libre Disposición			0.0			0.0
Transferencias Federales Etiquetadas			0.0			0.0
A. Aportaciones (A=a1+a2+a3+a4+a5+a6+a7+a8)	0.0	0.0	0.0	0.0	0.0	0.0
a1) Fondo de Aportaciones para la Nómina Educativa y Gasto Operativo			0.0			0.0
a2) Fondo de Aportaciones para los Servicios de Salud			0.0			0.0
a3) Fondo de Aportaciones para la Infraestructura Social			0.0			0.0
a4) Fondo de Aportaciones para el Fortalecimiento de los Municipios y de las Demarcaciones Territoriales del Distrito Federal			0.0			0.0
a5) Fondo de Aportaciones Múltiples			0.0			0.0
a6) Fondo de Aportaciones para la Educación Tecnológica y de Adultos			0.0			0.0
a7) Fondo de Aportaciones para la Seguridad Pública de los Estados y del Distrito Federal			0.0			0.0
a8) Fondo de Aportaciones para el Fortalecimiento de las Entidades Federativas			0.0			0.0
B. Convenios (B=b1+b2+b3+b4)	0.0	0.0	0.0	0.0	0.0	0.0
b1) Convenios de Protección Social en Salud			0.0			0.0
b2) Convenios de Descentralización			0.0			0.0
b3) Convenios de Reasignación			0.0			0.0
b4) Otros Convenios y Subsidios			0.0			0.0
C. Fondos Distintos de Aportaciones (C=c1+c2)	0.0	0.0	0.0	0.0	0.0	0.0
c1) Fondo para Entidades Federativas y Municipios Productores de Hidrocarburos			0.0			0.0
c2) Fondo Minero			0.0			0.0
D. Transferencias, Subsidios y Subvenciones, y Pensiones y Jubilaciones			0.0			0.0
E. Otras Transferencias Federales Etiquetadas			0.0			0.0
II. Total de Transferencias Federales Etiquetadas (II = A + B + C + D + E)	0.0	0.0	0.0	0.0	0.0	0.0
III. Ingresos Derivados de Financiamientos (III = A)	0.0	26,961.4	26,961.4	3,182.8	3,182.8	23,778.6
A. Ingresos Derivados de Financiamientos		26,961.4	26,961.4	3,182.8	3,182.8	23,778.6
IV. Total de Ingresos (IV = I + II + III)	16,352.1	29,556.7	45,908.8	20,357.6	20,357.6	25,551.2
Datos Informativos			0.0			0.0
1. Ingresos Derivados de Financiamientos con Fuente de Pago de Ingresos de Libre Disposición			0.0			0.0
2. Ingresos Derivados de Financiamientos con Fuente de Pago de Transferencias Federales Etiquetadas			0.0			0.0
3. Ingresos Derivados de Financiamientos (3 = 1 + 2)	0.0	0.0	0.0	0.0	0.0	0.0

Universidad Tecnológica de Zihacatepec Estado Analítico del Ejercicio del Presupuesto de Egresos Detallado - LDF Clasificación por Objeto del Gasto (Capítulo y Concepto) Del 1 de Enero al 31 de Diciembre de 2019 (Miles de Pesos)						
Concepto	Egresos					Subejercicio
	Aprobado	Ampliaciones/ (Reducciones)	Modificado	Devengado	Pagado	
I. Gasto No Etiquetado (I=A+B+C+D+E+F+G+H+I)	16,352.1	29,556.7	45,908.8	44,580.7	41,597.7	1,328.1
A. Servicios Personales (A=a1+a2+a3+a4+a5+a6+a7)	7,888.2	600.3	8,488.5	7,600.5	7,553.8	888.0
a1) Remuneraciones al Personal de Carácter Permanente	5,334.6	136.5	5,471.1	4,583.1	4,583.1	888.0
a2) Remuneraciones al Personal de Carácter Transitorio		98.0	98.0	98.0	98.0	0.0
a3) Remuneraciones Adicionales y Especiales	1,230.9	135.7	1,366.6	1,366.6	1,334.9	0.0
a4) Seguridad Social	929.5	286.8	1,216.3	1,216.3	1,216.3	0.0
a5) Otras Prestaciones Sociales y Económicas	393.2	-56.7	336.5	336.5	336.5	0.0
a6) Previsiones						0.0
a7) Pago de Estímulos a Servidores Públicos						0.0
B. Materiales y Suministros (B=b1+b2+b3+b4+b5+b6+b7+b8+b9)	1,539.5	0.0	1,539.5	1,539.0	1,363.6	0.5
b1) Materiales de Administración, Emisión de Documentos y Artículos Oficiales	919.2	-190.1	729.1	729.1	729.1	0.0
b2) Alimentos y Utensilios	74.2	-30.2	44.0	44.0	44.0	0.0
b3) Materias Primas y Materiales de Producción y Comercialización	0.0	0.0	0.0	0.0	0.0	0.0
b4) Materiales y Artículos de Construcción y de Reparación	157.7	105.2	262.9	262.9	262.9	0.0
b5) Productos Químicos, Farmacéuticos y de Laboratorio	128.2	-128.2	0.0	0.0	0.0	0.0
b6) Combustibles, Lubricantes y Aditivos	114.6	91.2	205.8	205.8	205.8	0.0
b7) Vestuario, Blancos, Prendas de Protección y Artículos Deportivos	0.0	0.0	0.0	0.0	0.0	0.0
b8) Materiales y Suministros Para Seguridad	25.3	150.6	175.9	175.4	0.0	0.5
b9) Herramientas, Refacciones y Accesorios Menores	120.3	1.5	121.8	121.8	121.8	0.0
C. Servicios Generales (C=c1+c2+c3+c4+c5+c6+c7+c8+c9)	4,624.4	1,185.1	5,809.5	5,482.9	3,885.0	326.6
c1) Servicios Básicos	950.7	-389.3	561.4	561.3	470.0	0.1
c2) Servicios de Arrendamiento	0.0	0.0	0.0	0.0	0.0	0.0
c3) Servicios Profesionales, Científicos, Técnicos y Otros Servicios	1,536.8	268.4	1,805.2	1,805.2	1,805.2	0.0
c4) Servicios Financieros, Bancarios y Comerciales	258.5	-209.0	49.5	49.5	49.5	0.0
c5) Servicios de Instalación, Reparación, Mantenimiento y Conservación	724.8	2,130.0	2,854.8	2,756.9	1,262.3	97.9
c6) Servicios de Comunicación Social y Publicidad	395.5	-339.7	55.8	55.8	55.8	0.0
c7) Servicios de Traslado y Viáticos	254.6	-119.8	134.8	43.0	43.0	91.8
c8) Servicios Oficiales	0.0	0.0	0.0	0.0	0.0	0.0
c9) Otros Servicios Generales	503.5	-155.5	348.0	211.2	199.2	136.8
D. Transferencias, Asignaciones, Subsidios y Otras Ayudas (D=d1+d2+d3+d4+d5+d6+d7+d8+d9)	300.0	0.0	300.0	187.0	42.5	113.0
d1) Transferencias Internas y Asignaciones al Sector Público			0.0			0.0
d2) Transferencias al Resto del Sector Público			0.0			0.0
d3) Subsidios y Subvenciones			0.0			0.0
d4) Ayudas Sociales	300.0	0.0	300.0	187.0	42.5	113.0
d5) Pensiones y Jubilaciones			0.0			0.0
d6) Transferencias a Fideicomisos, Mandatos y Otros Análogos			0.0			0.0
d7) Transferencias a la Seguridad Social			0.0			0.0
d8) Donativos			0.0			0.0
d9) Transferencias al Exterior			0.0			0.0
E. Bienes Muebles, Inmuebles e Intangibles (E=e1+e2+e3+e4+e5+e6+e7+e8+e9)	2,000.0	809.9	2,809.9	2,809.9	1,791.4	0.0
e1) Mobiliario y Equipo de Administración	650.0	1,528.8	2,178.8	2,178.8	1,333.0	0.0
e2) Mobiliario y Equipo Educativo y Recreativo	500.0	-95.8	404.2	404.2	231.5	0.0
e3) Equipo e Instrumental Médico y de Laboratorio	0.0	0.0	0.0	0.0	0.0	0.0
e4) Vehículos y Equipo de Transporte	0.0	0.0	0.0	0.0	0.0	0.0
e5) Equipo de Defensa y Seguridad	0.0	0.0	0.0	0.0	0.0	0.0
e6) Maquinaria, Otros Equipos y Herramientas	0.0	225.2	225.2	225.2	225.2	0.0
e7) Activos Biológicos	0.0	0.0	0.0	0.0	0.0	0.0
e8) Bienes Inmuebles	0.0	0.0	0.0	0.0	0.0	0.0
e9) Activos Intangibles	850.0	-848.3	1.7	1.7	1.7	0.0
F. Inversión Pública (F=f1+f2+f3)	0.0	0.0	0.0	0.0	0.0	0.0
f1) Obra Pública en Bienes de Dominio Público			0.0			0.0
f2) Obra Pública en Bienes Propios			0.0			0.0
f3) Proyectos Productivos y Acciones de Fomento			0.0			0.0
G. Inversiones Financieras y Otras Provisiones (G=g1+g2+g3+g4+g5+g6+g7)	0.0	0.0	0.0	0.0	0.0	0.0
g1) Inversiones Para el Fomento de Actividades Productivas			0.0			0.0
g2) Acciones y Participaciones de Capital			0.0			0.0
g3) Compra de Títulos y Valores			0.0			0.0
g4) Concesión de Préstamos			0.0			0.0
g5) Inversiones en Fideicomisos, Mandatos y Otros Análogos			0.0			0.0
Fideicomiso de Desastres Naturales (Informativo)			0.0			0.0
g6) Otras Inversiones Financieras			0.0			0.0
g7) Provisiones para Contingencias y Otras Erogaciones Especiales			0.0			0.0
H. Participaciones y Aportaciones (H=h1+h2+h3)	0.0	0.0	0.0	0.0	0.0	0.0
h1) Participaciones			0.0			0.0
h2) Aportaciones			0.0			0.0
h3) Convenios			0.0			0.0
I. Deuda Pública (I=i1+i2+i3+i4+i5+i6+i7)	0.0	26,961.4	26,961.4	26,961.4	26,961.4	0.0
i1) Amortización de la Deuda Pública			0.0			0.0
i2) Intereses de la Deuda Pública			0.0			0.0
i3) Comisiones de la Deuda Pública			0.0			0.0
i4) Gastos de la Deuda Pública			0.0			0.0
i5) Costo por Coberturas			0.0			0.0
i6) Apoyos Financieros			0.0			0.0
i7) Adeudos de Ejercicios Fiscales Anteriores (ADEFAS)		26,961.4	26,961.4	26,961.4	26,961.4	0.0

Concepto	Egresos					Subejercicio
	Aprobado	Ampliaciones/ (Reducciones)	Modificado	Devengado	Pagado	
II. Gasto Etiquetado (I=A+B+C+D+E+F+G+H+I)	0.0	0.0	0.0	0.0	0.0	0.0
A. Servicios Personales (A=a1+a2+a3+a4+a5+a6+a7)	0.0	0.0	0.0	0.0	0.0	0.0
a1) Remuneraciones al Personal de Carácter Permanente	0.0	0.0	0.0	0.0	0.0	0.0
a2) Remuneraciones al Personal de Carácter Transitorio	0.0	0.0	0.0	0.0	0.0	0.0
a3) Remuneraciones Adicionales y Especiales	0.0	0.0	0.0	0.0	0.0	0.0
a4) Seguridad Social	0.0	0.0	0.0	0.0	0.0	0.0
a5) Otras Prestaciones Sociales y Económicas	0.0	0.0	0.0	0.0	0.0	0.0
a6) Previsiones	0.0	0.0	0.0	0.0	0.0	0.0
a7) Pago de Estímulos a Servidores Públicos	0.0	0.0	0.0	0.0	0.0	0.0
B. Materiales y Suministros (B=b1+b2+b3+b4+b5+b6+b7+b8+b9)	0.0	0.0	0.0	0.0	0.0	0.0
b1) Materiales de Administración, Emisión de Documentos y Artículos Oficiales	0.0	0.0	0.0	0.0	0.0	0.0
b2) Alimentos y Utensilios	0.0	0.0	0.0	0.0	0.0	0.0
b3) Materias Primas y Materiales de Producción y Comercialización	0.0	0.0	0.0	0.0	0.0	0.0
b4) Materiales y Artículos de Construcción y de Reparación	0.0	0.0	0.0	0.0	0.0	0.0
b5) Productos Químicos, Farmacéuticos y de Laboratorio	0.0	0.0	0.0	0.0	0.0	0.0
b6) Combustibles, Lubricantes y Aditivos	0.0	0.0	0.0	0.0	0.0	0.0
b7) Vestuario, Blancos, Prendas de Protección y Artículos Deportivos	0.0	0.0	0.0	0.0	0.0	0.0
b8) Materiales y Suministros Para Seguridad	0.0	0.0	0.0	0.0	0.0	0.0
b9) Herramientas, Refacciones y Accesorios Menores	0.0	0.0	0.0	0.0	0.0	0.0
C. Servicios Generales (C=c1+c2+c3+c4+c5+c6+c7+c8+c9)	0.0	0.0	0.0	0.0	0.0	0.0
c1) Servicios Básicos	0.0	0.0	0.0	0.0	0.0	0.0
c2) Servicios de Arrendamiento	0.0	0.0	0.0	0.0	0.0	0.0
c3) Servicios Profesionales, Científicos, Técnicos y Otros Servicios	0.0	0.0	0.0	0.0	0.0	0.0
c4) Servicios Financieros, Bancarios y Comerciales	0.0	0.0	0.0	0.0	0.0	0.0
c5) Servicios de Instalación, Reparación, Mantenimiento y Conservación	0.0	0.0	0.0	0.0	0.0	0.0
c6) Servicios de Comunicación Social y Publicidad	0.0	0.0	0.0	0.0	0.0	0.0
c7) Servicios de Traslado y Viáticos	0.0	0.0	0.0	0.0	0.0	0.0
c8) Servicios Oficiales	0.0	0.0	0.0	0.0	0.0	0.0
c9) Otros Servicios Generales	0.0	0.0	0.0	0.0	0.0	0.0
D. Transferencias, Asignaciones, Subsidios y Otras Ayudas (D=d1+d2+d3+d4+d5+d6+d7+d8+d9)	0.0	0.0	0.0	0.0	0.0	0.0
d1) Transferencias Internas y Asignaciones al Sector Público	0.0	0.0	0.0	0.0	0.0	0.0
d2) Transferencias al Resto del Sector Público	0.0	0.0	0.0	0.0	0.0	0.0
d3) Subsidios y Subvenciones	0.0	0.0	0.0	0.0	0.0	0.0
d4) Ayudas Sociales	0.0	0.0	0.0	0.0	0.0	0.0
d5) Pensiones y Jubilaciones	0.0	0.0	0.0	0.0	0.0	0.0
d6) Transferencias a Fideicomisos, Mandatos y Otros Análogos	0.0	0.0	0.0	0.0	0.0	0.0
d7) Transferencias a la Seguridad Social	0.0	0.0	0.0	0.0	0.0	0.0
d8) Donativos	0.0	0.0	0.0	0.0	0.0	0.0
d9) Transferencias al Exterior	0.0	0.0	0.0	0.0	0.0	0.0
E. Bienes Muebles, Inmuebles e Intangibles (E=e1+e2+e3+e4+e5+e6+e7+e8+e9)	0.0	0.0	0.0	0.0	0.0	0.0
e1) Mobiliario y Equipo de Administración	0.0	0.0	0.0	0.0	0.0	0.0
e2) Mobiliario y Equipo Educativo y Recreativo	0.0	0.0	0.0	0.0	0.0	0.0
e3) Equipo e Instrumental Médico y de Laboratorio	0.0	0.0	0.0	0.0	0.0	0.0
e4) Vehículos y Equipo de Transporte	0.0	0.0	0.0	0.0	0.0	0.0
e5) Equipo de Defensa y Seguridad	0.0	0.0	0.0	0.0	0.0	0.0
e6) Maquinaria, Otros Equipos y Herramientas	0.0	0.0	0.0	0.0	0.0	0.0
e7) Activos Biológicos	0.0	0.0	0.0	0.0	0.0	0.0
e8) Bienes Inmuebles	0.0	0.0	0.0	0.0	0.0	0.0
e9) Activos Intangibles	0.0	0.0	0.0	0.0	0.0	0.0
F. Inversión Pública (F=f1+f2+f3)	0.0	0.0	0.0	0.0	0.0	0.0
f1) Obra Pública en Bienes de Dominio Público	0.0	0.0	0.0	0.0	0.0	0.0
f2) Obra Pública en Bienes Propios	0.0	0.0	0.0	0.0	0.0	0.0
f3) Proyectos Productivos y Acciones de Fomento	0.0	0.0	0.0	0.0	0.0	0.0
G. Inversiones Financieras y Otras Provisiones (G=g1+g2+g3+g4+g5+g6+g7)	0.0	0.0	0.0	0.0	0.0	0.0
g1) Inversiones Para el Fomento de Actividades Productivas	0.0	0.0	0.0	0.0	0.0	0.0
g2) Acciones y Participaciones de Capital	0.0	0.0	0.0	0.0	0.0	0.0
g3) Compra de Títulos y Valores	0.0	0.0	0.0	0.0	0.0	0.0
g4) Concesión de Préstamos	0.0	0.0	0.0	0.0	0.0	0.0
g5) Inversiones en Fideicomisos, Mandatos y Otros Análogos	0.0	0.0	0.0	0.0	0.0	0.0
Fideicomiso de Desastres Naturales (Informativo)	0.0	0.0	0.0	0.0	0.0	0.0
g6) Otras Inversiones Financieras	0.0	0.0	0.0	0.0	0.0	0.0
g7) Provisiones para Contingencias y Otras Erogaciones Especiales	0.0	0.0	0.0	0.0	0.0	0.0
H. Participaciones y Aportaciones (H=h1+h2+h3)	0.0	0.0	0.0	0.0	0.0	0.0
h1) Participaciones	0.0	0.0	0.0	0.0	0.0	0.0
h2) Aportaciones	0.0	0.0	0.0	0.0	0.0	0.0
h3) Convenios	0.0	0.0	0.0	0.0	0.0	0.0
I. Deuda Pública (I=i1+i2+i3+i4+i5+i6+i7)	0.0	0.0	0.0	0.0	0.0	0.0
i1) Amortización de la Deuda Pública	0.0	0.0	0.0	0.0	0.0	0.0
i2) Intereses de la Deuda Pública	0.0	0.0	0.0	0.0	0.0	0.0
i3) Comisiones de la Deuda Pública	0.0	0.0	0.0	0.0	0.0	0.0
i4) Gastos de la Deuda Pública	0.0	0.0	0.0	0.0	0.0	0.0
i5) Costo por Coberturas	0.0	0.0	0.0	0.0	0.0	0.0
i6) Apoyos Financieros	0.0	0.0	0.0	0.0	0.0	0.0
i7) Adeudos de Ejercicios Fiscales Anteriores (ADEFAS)	0.0	0.0	0.0	0.0	0.0	0.0
III. Total de Egresos (III = I + II)	16,352.1	29,656.7	45,908.8	44,580.7	41,597.7	1,328.1

Universidad Tecnológica de Zinacantepec Estado Analítico del Ejercicio del Presupuesto de Egresos Detallado Clasificación Administrativa Del 1 de Enero al 31 de Diciembre de 2019 (Miles de Pesos)						
Concepto ☺	Egresos					Subejercicio
	Aprobado	Ampliaciones/ (Reducciones)	Modificado	Devengado	Pagado	
I. Gasto No Etiquetado (I=A+B+C+D+E+F+G+H)	16,352.1	29,556.7	45,908.8	44,580.7	41,597.7	1,328.1
Universidad Tecnológica de Zinacantepec 210C360000	16,352.1	29,556.7	45,908.8	44,580.7	41,597.7	1,328.1
II. Gasto Etiquetado (II=A+B+C+D+E+F+G+H)	0.0	0.0	0.0	0.0	0.0	0.0
Universidad Tecnológica de Zinacantepec 210C360000			0.0			0.0
III. Total de Egresos (III = I + II)	16,352.1	29,556.7	45,908.8	44,580.7	41,597.7	1,328.1

Universidad Tecnológica de Zinacantepec Estado Analítico del Ejercicio del Presupuesto de Egresos Detallado Clasificación Funcional (Finalidad y Función) Del 1 de Enero al 31 de Diciembre de 2019 (Miles de Pesos)						
Concepto (c)	Egresos					Subejercicio
	Aprobado (d)	Ampliaciones/ (Reducciones)	Modificado	Devengado	Pagado	
I. Gasto no Etiquetado (I=A+B+C+D)	16,352.1	29,556.7	45,908.8	44,580.7	41,597.7	1,328.1
A. Gobierno (A=a1+a2+a3+a4+a5+a6+a7+a8)	0.0	0.0	0.0	0.0	0.0	0.0
a1) Legislación			0.0			0.0
a2) Justicia			0.0			0.0
a3) Coordinación de la Política de Gobierno			0.0			0.0
a4) Relaciones Exteriores			0.0			0.0
a5) Asuntos Financieros y Hacendarios			0.0			0.0
a6) Seguridad Nacional			0.0			0.0
a7) Asuntos de Orden Público y de Seguridad Interior			0.0			0.0
a8) Otros Servicios Generales			0.0			0.0
B. Desarrollo Social (B=b1+b2+b3+b4+b5+b6+b7)	16,352.1	2,595.3	18,947.4	17,619.3	14,636.3	1,328.1
b1) Protección Ambiental			0.0			0.0
b2) Vivienda y Servicios a la Comunidad			0.0			0.0
b3) Salud			0.0			0.0
b4) Recreación, Cultura y Otras Manifestaciones Sociales			0.0			0.0
b5) Educación	16,352.1	2,595.3	18,947.4	17,619.3	14,636.3	1,328.1
b6) Protección Social			0.0			0.0
b7) Otros Asuntos Sociales			0.0			0.0
C. Desarrollo Económico (C=c1+c2+c3+c4+c5+c6+c7+c8+c9)	0.0	0.0	0.0	0.0	0.0	0.0
c1) Asuntos Económicos, Comerciales y Laborales en General			0.0			0.0
c2) Agropecuaria, Silvicultura, Pesca y Caza			0.0			0.0
c3) Combustibles y Energía			0.0			0.0
c4) Minería, Manufacturas y Construcción			0.0			0.0
c5) Transporte			0.0			0.0
c6) Comunicaciones			0.0			0.0
c7) Turismo			0.0			0.0
c8) Ciencia, Tecnología e Innovación			0.0			0.0
c9) Otras Industrias y Otros Asuntos Económicos			0.0			0.0
D. Otras no Clasificadas en Funciones Anteriores (D=d1+d2+d3+d4)	0.0	26,961.4	26,961.4	26,961.4	26,961.4	0.0
d1) Transacciones de la Deuda Pública / Costo Financiero de la Deuda			0.0			0.0
d2) Transferencias, Participaciones y Aportaciones Entre Diferentes Niveles y Órdenes de Gobierno			0.0			0.0
d3) Saneamiento del Sistema Financiero			0.0			0.0
d4) Adeudos de Ejercicios Fiscales Anteriores		26,961.4	26,961.4	26,961.4	26,961.4	0.0
II. Gasto Etiquetado (II=A+B+C+D)	0.0	0.0	0.0	0.0	0.0	0.0
A. Gobierno (A=a1+a2+a3+a4+a5+a6+a7+a8)	0.0	0.0	0.0	0.0	0.0	0.0
a1) Legislación			0.0			0.0
a2) Justicia			0.0			0.0
a3) Coordinación de la Política de Gobierno			0.0			0.0
a4) Relaciones Exteriores			0.0			0.0
a5) Asuntos Financieros y Hacendarios			0.0			0.0
a6) Seguridad Nacional			0.0			0.0
a7) Asuntos de Orden Público y de Seguridad Interior			0.0			0.0
a8) Otros Servicios Generales			0.0			0.0
B. Desarrollo Social (B=b1+b2+b3+b4+b5+b6+b7)	0.0	0.0	0.0	0.0	0.0	0.0
b1) Protección Ambiental			0.0			0.0
b2) Vivienda y Servicios a la Comunidad			0.0			0.0
b3) Salud			0.0			0.0
b4) Recreación, Cultura y Otras Manifestaciones Sociales			0.0			0.0
b5) Educación			0.0			0.0
b6) Protección Social			0.0			0.0
b7) Otros Asuntos Sociales			0.0			0.0
C. Desarrollo Económico (C=c1+c2+c3+c4+c5+c6+c7+c8+c9)	0.0	0.0	0.0	0.0	0.0	0.0
c1) Asuntos Económicos, Comerciales y Laborales en General			0.0			0.0
c2) Agropecuaria, Silvicultura, Pesca y Caza			0.0			0.0
c3) Combustibles y Energía			0.0			0.0
c4) Minería, Manufacturas y Construcción			0.0			0.0
c5) Transporte			0.0			0.0
c6) Comunicaciones			0.0			0.0
c7) Turismo			0.0			0.0
c8) Ciencia, Tecnología e Innovación			0.0			0.0
c9) Otras Industrias y Otros Asuntos Económicos			0.0			0.0
D. Otras no Clasificadas en Funciones Anteriores (D=d1+d2+d3+d4)	0.0	0.0	0.0	0.0	0.0	0.0
d1) Transacciones de la Deuda Pública / Costo Financiero de la Deuda			0.0			0.0
d2) Transferencias, Participaciones y Aportaciones Entre Diferentes Niveles y Órdenes de Gobierno			0.0			0.0
d3) Saneamiento del Sistema Financiero			0.0			0.0
d4) Adeudos de Ejercicios Fiscales Anteriores			0.0			0.0
III. Total de Egresos (III = I + II)	16,352.1	29,556.7	45,908.8	44,580.7	41,597.7	1,328.1

Universidad Tecnológica de Zinacantepec Estado Analítico del Ejercicio del Presupuesto de Egresos Detallado Clasificación de Servicios Personales por Categoría Del 1 de Enero al 31 de Diciembre de 2019 (Miles de Pesos)						
Concepto (c)	Egresos					Subejercicio
	Aprobado	Ampliaciones/ (Reducciones)	Modificado	Devengado	Pagado	
I. Gasto no Etiquetado (I=A+B+C+D+E+F)	7,888.2	600.3	8,488.5	7,600.5	7,553.8	888.0
A. Personal Administrativo y de Servicio Público	7,888.2	600.3	8,488.5	7,600.5	7,553.8	888.0
B. Magisterio			0.0			0.0
C. Servicios de Salud (C=c1+c2)	0.0	0.0	0.0	0.0	0.0	0.0
c1) Personal Administrativo			0.0			0.0
c2) Personal Médico, Paramédico y afin			0.0			0.0
D. Seguridad Pública			0.0			0.0
E. Gastos asociados a la implementación de nuevas leyes federales o reformas a las mismas (E = e1 + e2)	0.0	0.0	0.0	0.0	0.0	0.0
e1) Nombre del Programa o Ley 1			0.0			0.0
e2) Nombre del Programa o Ley 2			0.0			0.0
F. Sentencias laborales definitivas			0.0			0.0
			0.0			0.0
II. Gasto Etiquetado (II=A+B+C+D+E+F)	0.0	0.0	0.0	0.0	0.0	0.0
A. Personal Administrativo y de Servicio Público			0.0			0.0
B. Magisterio			0.0			0.0
C. Servicios de Salud (C=c1+c2)	0.0	0.0	0.0	0.0	0.0	0.0
c1) Personal Administrativo			0.0			0.0
c2) Personal Médico, Paramédico y afin			0.0			0.0
D. Seguridad Pública			0.0			0.0
E. Gastos asociados a la implementación de nuevas leyes federales o reformas a las mismas (E = e1 + e2)	0.0	0.0	0.0	0.0	0.0	0.0
e1) Nombre del Programa o Ley 1			0.0			0.0
e2) Nombre del Programa o Ley 2			0.0			0.0
F. Sentencias laborales definitivas			0.0			0.0
III. Total del Gasto en Servicios Personales (III = I + II)	7,888.2	600.3	8,488.5	7,600.5	7,553.8	888.0