

UNIVERSIDAD TECNOLÓGICA  
DE ZINACANTEPEC  
(UTZIN)



CONTENIDO	PÁGINA
<b>I. INFORMACIÓN CONTABLE</b>	
ESTADO DE SITUACIÓN FINANCIERA	5
ESTADO DE ACTIVIDADES	6
ESTADO DE VARIACIÓN EN LA HACIENDA PÚBLICA	7
ESTADO DE CAMBIOS EN LA SITUACIÓN FINANCIERA	8
ESTADO DE FLUJOS DE EFECTIVO	9
ESTADO ANALÍTICO DEL ACTIVO	10
ESTADO ANALÍTICO DE LA DEUDA Y OTROS PASIVOS	11
NOTAS A LOS ESTADOS FINANCIEROS	12
<b>II. INFORMACIÓN PRESUPUESTARIA</b>	31
<b>III. INFORMACIÓN PROGRAMÁTICA</b>	45
<b>IV. ANEXOS ESTABLECIDOS EN DIFERENTES ORDENAMIENTOS</b>	57
<b>V. FORMATOS PARA EL CUMPLIMIENTO DE LA LEY DE DISCIPLINA FINANCIERA DE LAS ENTIDADES FEDERATIVAS Y LOS MUNICIPIOS</b>	61



Universidad Tecnológica de Zinacantepec  
Estado de Situación Financiera  
Al 31 de Diciembre de 2020 y 2019  
(Miles de Pesos)

Concepto	Año		Concepto	Año	
	2020	2019		2020	2019
<b>ACTIVO</b>			<b>PASIVO</b>		
<i>Activo Circulante</i>			<i>Pasivo Circulante</i>		
Efectivo y Equivalentes	8,322.8	9,768.8	Cuentas por Pagar a Corto Plazo	2,547.6	7,804.0
Derechos a Recibir Efectivo o Equivalentes	150.2	2.5	Documentos por Pagar a Corto Plazo		
Derechos a Recibir Bienes o Servicios			Porción a Corto Plazo de la Deuda Pública a Largo Plazo		
Inventarios	8,180.6	680.6	Títulos y Valores a Corto Plazo		
Almacenes			Pasivos Diferidos a Corto Plazo		
Estimación por Pérdida o Deterioro de Activos Circulantes			Fondos y Bienes de Terceros en Garantía y/o Administración a Corto Plazo		
Otros Activos Circulantes			Provisiones a Corto Plazo		
			Otros Pasivos a Corto Plazo		
<b>Total de Activos Circulantes</b>	<b>16,653.6</b>	<b>10,451.9</b>	<b>Total de Pasivos Circulantes</b>	<b>2,547.6</b>	<b>7,804.0</b>
<i>Activo No Circulante</i>			<i>Pasivo No Circulante</i>		
Inversiones Financieras a Largo Plazo			Cuentas por Pagar a Largo Plazo		
Derechos a Recibir Efectivo o Equivalentes a Largo Plazo			Documentos por Pagar a Largo Plazo		
Bienes Inmuebles, Infraestructura y Construcciones en Proceso	89,498.4	89,846.8	Deuda Pública a Largo Plazo		
Bienes Muebles	16,866.9	16,866.9	Pasivos Diferidos a Largo Plazo		
Activos Intangibles			Fondos y Bienes de Terceros en Garantía y/o en Administración a Largo Plazo		
Depreciación, Deterioro y Amortización Acumulada de Bienes	-10,500.1	-7,872.2	Provisiones a Largo Plazo		
Activos Diferidos					
Estimación por Pérdida o Deterioro de Activos no Circulantes			<b>Total de Pasivos No Circulantes</b>	<b>.0</b>	<b>.0</b>
Otros Activos no Circulantes					
			<b>Total del Pasivo</b>	<b>2,547.6</b>	<b>7,804.0</b>
<b>Total de Activos No Circulantes</b>	<b>95,865.2</b>	<b>98,841.5</b>			
<b>Total del Activo</b>	<b>112,518.8</b>	<b>109,293.4</b>	<b>HACIENDA PÚBLICA/ PATRIMONIO</b>		
			<i>Hacienda Pública/Patrimonio Contribuido</i>	<b>.0</b>	<b>.0</b>
			Aportaciones		
			Donaciones de Capital		
			Actualización de la Hacienda Pública / Patrimonio		
			<b>Hacienda Pública/Patrimonio Generado</b>	<b>109,971.2</b>	<b>101,489.4</b>
			Resultados del Ejercicio (Ahorro / Desahorro)	12,303.0	-3,996.8
			Resultados de Ejercicios Anteriores	97,668.2	105,486.2
			Revalúos		
			Reservas		
			Rectificaciones de Resultados de Ejercicios Anteriores		
			<b>Exceso o Insuficiencia en la Actualización de la Hacienda Pública/Patrimonio</b>	<b>.0</b>	<b>.0</b>
			Resultado por Posición Monetaria		
			Resultado por Tenencia de Activos no Monetarios		
			<b>Total Hacienda Pública/ Patrimonio</b>	<b>109,971.2</b>	<b>101,489.4</b>
			<b>Total del Pasivo y Hacienda Pública / Patrimonio</b>	<b>112,518.8</b>	<b>109,293.4</b>

Universidad Tecnológica de Zinacantepec  
Estado de Actividades  
Del 1 de Enero al 31 de Diciembre de 2020 y 2019  
( Miles de Pesos )

Concepto	2020	2019
<b>INGRESOS Y OTROS BENEFICIOS</b>		
<b>Ingresos de la Gestión</b>	.0	.0
Impuestos		
Cuotas y Aportaciones de Seguridad Social		
Contribuciones de Mejoras		
Derechos		
Productos		
Aprovechamientos		
Ingresos por Venta de Bienes y Prestación de Servicios		
<b>Participaciones, Aportaciones, Convenios Incentivos Derivados de la Colaboración Fiscal, Fondos Distintos de Aportaciones, Transferencias, Asignaciones, Subsidios y Subvenciones y Pensiones y Jubilaciones</b>	<b>30,786.3</b>	<b>17,089.1</b>
Participaciones, Aportaciones, Convenios, Incentivos Derivados de la Colaboración Fiscal y Fondos Distintos de Aportaciones		
Transferencia, Asignaciones, Subsidios y Subvenciones y Pensiones y Jubilaciones	30,786.3	17,089.1
<b>Otros Ingresos y Beneficios</b>	<b>56.4</b>	<b>85.7</b>
Ingresos Financieros	56.4	85.7
Incremento por Variación de Inventarios		
Disminución del Exceso de Estimaciones por Pérdida o Deterioro u Obsolescencia		
Disminución del Exceso de Provisiones		
Otros Ingresos y Beneficios Varios		
<b>Total de Ingresos y Otros Beneficios</b>	<b>30,842.7</b>	<b>17,174.8</b>
<b>GASTOS Y OTRAS PÉRDIDAS</b>		
<b>Gastos de Funcionamiento</b>	<b>15,231.4</b>	<b>14,622.4</b>
Servicios Personales	7,631.4	7,600.5
Materiales y Suministros	1,923.7	1,539.0
Servicios Generales	5,676.3	5,482.9
<b>Transferencia, Asignaciones, Subsidios y Otras Ayudas</b>	<b>.0</b>	<b>187.0</b>
Transferencias Internas y Asignaciones al Sector Público		
Transferencias al Resto del Sector Público		
Subsidios y Subvenciones		
Ayudas Sociales		187.0
Pensiones y Jubilaciones		
Transferencias a Fideicomisos, Mandatos y Contratos Análogos		
Transferencias a la Seguridad Social		
Donativos		
Transferencias al Exterior		
<b>Participaciones y Aportaciones</b>	<b>.0</b>	<b>.0</b>
Participaciones		
Aportaciones		
Convenios		
<b>Intereses, Comisiones y Otros Gastos de la Deuda Pública</b>	<b>.0</b>	<b>.0</b>
Intereses de la Deuda Pública		
Comisiones de la Deuda Pública		
Gastos de la Deuda Pública		
Costo por Coberturas		
Apoyos Financieros		
<b>Otros Gastos y Pérdidas Extraordinarias</b>	<b>2,632.4</b>	<b>3,552.3</b>
Estimaciones, Depreciaciones, Deterioros, Obsolescencia y Amortizaciones	2,627.9	3,084.7
Provisiones		
Disminución de Inventarios		
Aumento por Insuficiencia de Estimaciones por Pérdida o Deterioro y Obsolescencia		
Aumento por Insuficiencia de Provisiones		
Otros Gastos	4.5	467.6
<b>Inversión Pública</b>	<b>675.9</b>	<b>2,809.9</b>
Inversión Pública no Capitalizable	675.9	2,809.9
<b>Total de Gastos y Otras Pérdidas</b>	<b>18,539.7</b>	<b>21,171.6</b>
<b>Resultados del Ejercicio (Ahorro/Desahorro)</b>	<b>12,303.0</b>	<b>-3,996.8</b>

Universidad Tecnológica de Zinacantepec					
Estado de Variación en la Hacienda Pública					
Del 1 de Enero al 31 de Diciembre 2020 y 2019					
Concepto	Hacienda Pública / Patrimonio Contribuido	Hacienda Pública / Patrimonio Generado de Ejercicios Anteriores	Hacienda Pública / Patrimonio Generado del Ejercicio	Exceso o Insuficiencia en la Actualización de la Hacienda Pública / Patrimonio	Total
<b>Hacienda Pública / Patrimonio Contribuido Neto de 2019</b>	0.0				0.0
Aportaciones					0.0
Donaciones de Capital					0.0
Actualización de la Hacienda Pública/Patrimonio					0.0
<b>Hacienda Pública / Patrimonio Generado Neto de 2019</b>		105,486.2	-3,996.8	0.0	101,489.4
Resultados del Ejercicio (Ahorro/Desahorro)			-3,996.8		-3,996.8
Resultados de Ejercicios Anteriores		105,486.2			105,486.2
Revalúos					0.0
Reservas					0.0
Rectificaciones de Resultados de Ejercicios Anteriores					0.0
<b>Exceso o Insuficiencia en la Actualización de la Hacienda Pública / Patrimonio Neto de 2019</b>				0.0	0.0
Resultado por Posición Monetaria					0.0
Resultado por Tenencia de Activos no Monetarios					0.0
<b>Hacienda Pública / Patrimonio Neto Final de 2019</b>	0.0	105,486.2	-3,996.8	0.0	101,489.4
<b>Cambios en la Hacienda Pública / Patrimonio Contribuido Neto de 2020</b>	0.0				0.0
Aportaciones					0.0
Donaciones de Capital					0.0
Actualización de la Hacienda Pública/Patrimonio					0.0
<b>Variaciones de la Hacienda Pública / Patrimonio Generado Neto de 2020</b>		-7,818.0	16,299.8		8,481.8
Resultados del Ejercicio (Ahorro/Desahorro)			12,303.0		12,303.0
Resultados de Ejercicios Anteriores		-7,818.0	3,996.8		-3,821.2
Revalúos					0.0
Reservas					0.0
Rectificaciones de Resultados de Ejercicios Anteriores					0.0
<b>Cambios en el Exceso o Insuficiencia en la Actualización de la Hacienda Pública / Patrimonio Neto de 2020</b>				0.0	0.0
Resultado por Posición Monetaria					0.0
Resultado por Tenencia de Activos no Monetarios					0.0
<b>Hacienda Pública / Patrimonio Neto Final de 2020</b>	0.0	97,668.2	12,303.0	0.0	109,971.2

**Universidad Tecnológica de Zinacantepec**  
**Estado de Cambios en la Situación Financiera**  
**Del 1 de Enero al 31 de Diciembre de 2020**  
(Miles de pesos)

Concepto	Origen	Aplicación
<b>ACTIVO</b>	<b>4,422.3</b>	<b>7,647.7</b>
<b>Activo Circulante</b>	<b>1,446.0</b>	<b>7,647.7</b>
Efectivo y Equivalentes	1,446.0	
Derechos a Recibir Efectivo o Equivalentes		147.7
Derechos a Recibir Bienes o Servicios		
Inventarios		7,500.0
Almacenes		
Estimación por Pérdida o Deterioro de Activos Circulantes		
Otros Activos Circulantes		
<b>Activo No circulante</b>	<b>2,976.3</b>	<b>.0</b>
Inversiones Financieras a Largo Plazo		
Derechos a Recibir Efectivo o Equivalentes a Largo Plazo		
Bienes Inmuebles, Infraestructura y Construcciones en Proceso	348.4	
Bienes Muebles		
Activos Intangibles		
Depreciación, Deterioro y Amortización Acumulada de Bienes	2,627.9	
Activos Diferidos		
Estimación por Pérdida o Deterioro de Activos no Circulantes		
Otros Activos no Circulantes		
<b>PASIVO</b>	<b>.0</b>	<b>5,256.4</b>
<b>Pasivo Circulante</b>	<b>.0</b>	<b>5,256.4</b>
Cuentas por Pagar a Corto Plazo		5,256.4
Documentos por Pagar a Corto Plazo		
Porción a Corto Plazo de la Deuda Pública a Largo Plazo		
Títulos y Valores a Corto Plazo		
Pasivos Diferidos a Corto Plazo		
Fondos y Bienes de Terceros en Garantía y/o Administración a Corto Plazo		
Provisiones a Corto Plazo		
Otros Pasivos a Corto Plazo		
<b>Pasivo No Circulante</b>	<b>.0</b>	<b>.0</b>
Cuentas por Pagar a Largo Plazo		
Documentos por Pagar a Largo Plazo		
Deuda Pública a Largo Plazo		
Pasivos Diferidos a Largo Plazo		
Fondos y Bienes de Terceros en Garantía y/o en Administración a Largo Plazo		
Provisiones a Largo Plazo		
<b>HACIENDA PÚBLICA/PATRIMONIO</b>	<b>16,299.8</b>	<b>7,818.0</b>
<b>Hacienda Pública/Patrimonio Contribuido</b>	<b>.0</b>	<b>.0</b>
Aportaciones		
Donaciones de Capital		
Actualización de la Hacienda Pública/Patrimonio		
<b>Hacienda Pública/Patrimonio Generado</b>	<b>16,299.8</b>	<b>7,818.0</b>
Resultados del Ejercicio (Ahorro/Desahorro)	16,299.8	
Resultados de Ejercicios Anteriores		7,818.0
Revalúos		
Reservas		
Rectificaciones de Resultados de Ejercicios Anteriores		
<b>Exceso o insuficiencia en la Actualización de la Hacienda Pública/Patrimonio</b>	<b>.0</b>	<b>.0</b>
Resultado por Posición Monetaria		
Resultado por Tenencia de Activos no Monetarios		



Universidad Tecnológica de Zinacantepec  
Estado de Flujos de Efectivo  
Del 1 de Enero al 31 de Diciembre de 2020 y 2019  
( Miles de Pesos )

Concepto	2020	2019
<b>Flujos de Efectivo de las Actividades de Operación</b>		
<b>Origen</b>	<b>30,842.7</b>	<b>17,174.8</b>
Impuestos		
Cuotas y Aportaciones de Seguridad Social		
Contribuciones de Mejoras		
Derechos		
Productos	56.4	85.7
Aprovechamientos		
Ingresos por Venta de Bienes y Prestación de Servicios		
Participaciones, Aportaciones, Convenios, Incentivos de la Colaboración Fiscal y Fondos Distintos		
Transferencias, Asignaciones, Subsidios y Subvenciones, y Pensiones y Jubilaciones	30,786.3	17,089.1
Otros Orígenes de Operación		
<b>Aplicación</b>	<b>18,539.7</b>	<b>21,171.6</b>
Servicios Personales	7,631.4	7,600.5
Materiales y Suministros	1,923.7	1,539.0
Servicios Generales	5,676.3	5,482.9
Transferencias Internas y Asignaciones al Sector Público		
Transferencias al Resto del Sector Público		
Subsidios y Subvenciones		
Ayudas Sociales		187.0
Pensiones y Jubilaciones		
Transferencias a Fideicomisos, Mandatos y Contratos Análogos		
Transferencias a la Seguridad Social		
Donativos		
Transferencias al Exterior		
Participaciones		
Aportaciones		
Convenios		
Otras Aplicaciones de Operación	3,308.3	6,362.2
<b>Flujos Netos de Efectivo por Actividades de Operación</b>	<b>12,303.0</b>	<b>-3,996.8</b>
<b>Flujos de Efectivo de las Actividades de Inversión</b>		
<b>Origen</b>	<b>2,976.3</b>	<b>9,150.8</b>
Bienes Inmuebles, Infraestructura y Construcciones en Proceso	348.4	
Bienes Muebles	2,627.9	3,084.6
Otros Orígenes de Inversión	.0	6,066.2
<b>Aplicación</b>	<b>7,647.7</b>	<b>4,696.7</b>
Bienes Inmuebles, Infraestructura y Construcciones en Proceso		.1
Bienes Muebles		4,696.6
Otras Aplicaciones de Inversión	7,647.7	
<b>Flujos Netos de Efectivo por Actividades de Inversión</b>	<b>-4,671.4</b>	<b>4,454.1</b>
<b>Flujo de Efectivo de las Actividades de Financiamiento</b>		
<b>Origen</b>	<b>.0</b>	<b>.0</b>
Endeudamiento Neto		
Interno		
Externo		
Otros Orígenes de Financiamiento		
<b>Aplicación</b>	<b>9,077.6</b>	<b>23,885.2</b>
Servicios de la Deuda		
Interno		
Externo		
Otras Aplicaciones de Financiamiento	9,077.6	23,885.2
<b>Flujos Netos de Efectivo por Actividades de Financiamiento</b>	<b>-9,077.6</b>	<b>-23,885.2</b>
<b>Incremento/Disminución Neta en el Efectivo y Equivalentes al Efectivo</b>	<b>-1,446.0</b>	<b>-23,427.9</b>
<b>Efectivo y Equivalentes al Efectivo al Inicio del Ejercicio</b>	<b>9,768.8</b>	<b>33,196.7</b>
<b>Efectivo y Equivalentes al Efectivo al Final del Ejercicio</b>	<b>8,322.8</b>	<b>9,768.8</b>

**Universidad Tecnológica de Zinacantepec**  
**Estado Analfico del Activo**  
**Del 1 de Enero al 31 de Diciembre de 2020**  
**(Miles de Pesos)**

Concepto	Saldo Inicial	Cargos del Periodo	Abonos del Periodo	Saldo Final	Variación del Periodo
	1	2	3	4 = (1+2-3)	(4-1)
<b>ACTIVO</b>	<b>109,293.4</b>	<b>39,171.4</b>	<b>35,946.0</b>	<b>112,518.8</b>	<b>3,225.4</b>
<b>Activo Circulante</b>	<b>10,451.9</b>	<b>39,171.4</b>	<b>32,969.7</b>	<b>16,653.6</b>	<b>6,201.7</b>
Efectivo y Equivalentes	9,768.8	31,304.5	32,750.5	8,322.8	-1,446.0
Derechos a Recibir Efectivo o Equivalentes	2.5	366.9	219.2	150.2	147.7
Derechos a Recibir Bienes o Servicios				.0	.0
Inventarios	680.6	7,500.0		8,180.6	7,500.0
Almacenes				.0	.0
Estimación por Pérdida o Deterioro de Activos Circulantes				.0	.0
Otros Activos Circulantes				.0	.0
<b>Activo No Circulante</b>	<b>98,841.5</b>	<b>.0</b>	<b>2,976.3</b>	<b>95,865.2</b>	<b>-2,976.3</b>
Inversiones Financieras a Largo Plazo				.0	.0
Derechos a Recibir Efectivo o Equivalentes a Largo Plazo				.0	.0
Bienes Inmuebles, Infraestructura y Construcciones en Proceso	89,846.8		348.4	89,498.4	-348.4
Bienes Muebles	16,866.9			16,866.9	.0
Activos Intangibles				.0	.0
Depreciación, Deterioro y Amortización Acumulada de Bienes	-7,872.2		2,627.9	-10,500.1	-2,627.9
Activos Diferidos				.0	.0
Estimación por Pérdida o Deterioro de Activos no Circulantes				.0	.0
Otros Activos no Circulantes				.0	.0

Universidad Tecnológica de Zinacantepec  
Estado Analítico de la Deuda y Otros Pasivos  
Del 1 de Enero al 31 de Diciembre de 2020  
(Miles de Pesos)

Denominación de las Deudas	Moneda de Contratación	Institución o País Acreedor	Saldo Inicial del Período	Saldo Final del Período
<b>DEUDA PÚBLICA</b>				
<b>Corto Plazo</b>				
<b>Deuda Interna</b>			.0	.0
Instituciones de Crédito				
Títulos y Valores				
Arrendamientos Financieros				
<b>Deuda Externa</b>			.0	.0
Organismos Financieros Internacionales				
Deuda Bilateral				
Títulos y Valores				
Arrendamientos Financieros				
<b>Subtotal a Corto Plazo</b>			<b>.0</b>	<b>.0</b>
<b>Largo Plazo</b>				
<b>Deuda Interna</b>			.0	.0
Instituciones de Crédito				
Títulos y Valores				
Arrendamientos Financieros				
<b>Deuda Externa</b>			.0	.0
Organismos Financieros Internacionales				
Deuda Bilateral				
Títulos y Valores				
Arrendamientos Financieros				
<b>Subtotal a Largo Plazo</b>			<b>.0</b>	<b>.0</b>
<b>Otros Pasivos</b>			<b>7,804.0</b>	<b>2,547.6</b>
<b>Total de Deuda y Otros Pasivos</b>			<b>7,804.0</b>	<b>2,547.6</b>

## NOTAS A LOS ESTADOS FINANCIEROS

### NOTAS DE DESGLOSE

#### 1. ESTADO DE SITUACIÓN FINANCIERA

##### Efectivo y Equivalentes

##### Bancos

Con la finalidad de controlar y transparentar la actuación financiera de la UTZIN, se manejan las siguientes cuentas bancarias, mismas que a continuación se detallan:

Institución Financiera	No. De Cuenta	2020	2019
BBVA	860 FAM 2014	-	334.6
BBVA	098 subsidio Estatal 2017	-	0.5
BBVA	599 FAM 2017	-	2,443.9
Banamex	503 FAM 2015	-	925.7
Banamex	479 ingresos propios	3,661.3	5,556.1
BBVA	305 Op. Estatal Especifica	-	-
BBVA	496 Op. Federal especifica	-	-
BBVA	040 FAM 2018 Edificio de docencia		21.0
BBVA	479 FAM 2018 Equipamiento	-	-
BBVA	495 Equipamiento FAM 2018	-	0.3
BBVA	262 Especifica Federal	-	33.9
BBVA	254 concentradora Federal	1.3	440.3
BBVA	965 Especifica Estatal	-	12.5
BBVA	829 Estatal Especifica 2020	1,512.8	
BBVA	167 Federal Especifica 2020	3,110.6	
BBVA	580 Concentradora FAM 2020	0.3	
BBVA	610 Especifica FAM 2020	26.5	
	<b>Total Bancos</b>	<b>8,312.8</b>	<b>9,768.8</b>

El saldo al 31 de diciembre de 2020 de este rubro es de 8 millones 312.8 miles de pesos; adicional se cuenta con 10 mil pesos en efectivo.

##### Derechos a recibir efectivo y equivalentes

Los derechos a recibir efectivo y o equivalentes se integran de Deudores Diversos por Cobrar a Corto Plazo.

Cuentas	2020	2019
Deudores Diversos por Cobrar a Corto Plazo	150.2	2.5
<b>Total</b>	<b>150.2</b>	<b>2.5</b>

- **Deudores Diversos por Cobrar a Corto Plazo**

Concepto	2020	2019
David Serrano	0.0	.3
Edgar Iván	0.0	10.0
Jesús Colín	0.0	.4
Diana Agapito	0.0	3.5
Subsidio al Empleo	0.0	-11.7
Viridiana Rodríguez	6.3	0.0
Alma Oro	11.8	0.0
Marilú Hernández Nieto	9.0	0.0
Ana Laura Celis Carbajal	10.4	0.0
Francisco Javier Dávila	112.7	0.0
<b>Total Deudores Diversos</b>	<b>150.2</b>	<b>2.5</b>

#### Bienes disponibles para su transformación o consumo (inventarios)

Al 31 de diciembre de 2020 y 31 de diciembre de 2019, se integra por los bienes en tránsito como sigue:

Concepto	2020	2019
Equipo de Cómputo	680.6	680.6
CUBE Global México II S.A. de C.V.	7,500.0	
<b>Total Bienes en Tránsito</b>	<b>8,180.6</b>	<b>680.6</b>

#### Inversiones financieras

Al 31 de diciembre de 2020 y 31 de diciembre de 2019, no se manejan inversiones financieras.

#### Bienes Muebles, Inmuebles e Intangibles

Los activos se valúan a costo de adquisición y su depreciación se calcula conforme al método de línea recta.

- **Bienes Inmuebles**

Concepto	2020	2019
<b>Construcciones en proceso</b>	<b>4,697.7</b>	<b>8,835.4</b>
Laboratorio FAM 2014	-	89.9
Centro de documentación FAM 2015	1,067.00	4,143.6
Paneles Solares del Laboratorio	-	908.5
Construcción de Edificio de Docencia 2	-	3,693.4
Construcciones y Consultoría Ramcha	2,473.5	
Construcción de Paneles Solares	1,157.2	-
<b>Edificios No habitacionales</b>	<b>84,800.7</b>	<b>81,011.4</b>
Edificio de Docencia 2 niveles	24,974.5	24,974.5
Edificio Laboratorio Pesado	12,989.6	12,989.6
Centro de Investigación y Documentación	9,860.0	15,955.8
Edificio de Docencia 2 niveles FAM 2018	27,981.8	27,091.5
Cancha de Futbol FAM 2015	6,095.8	-
Estacionamiento, Plaza Cívica y Obra Exterior FAM 2015	2,899.0	-
<b>Total Bienes Inmuebles</b>	<b>89,498.4</b>	<b>89,846.8</b>

- **Bienes Muebles**

Concepto	2020	2019
Mobiliario y Equipo de administración	9,428.6	9,428.6
Mobiliario y equipo Educacional y Recreativo	1,933.5	1,933.5
Equipo e instrumental médico y de laboratorio	4,576.7	4,576.7
Vehiculos y Equipo de Transporte	928.1	928.1
<b>Total Bienes Muebles</b>	<b>16,866.9</b>	<b>16,866.9</b>

- **Depreciación, Deterioro y Amortización Acumulada de Bienes**

La depreciación representa la parte estimada de la capacidad de los bienes muebles que se han consumido durante un periodo, su fin es de índole informativo. El registro contable de la depreciación tiene por objeto reconocer la pérdida del valor de un bien que pueda originarse por obsolescencia, desgaste o deterioro ordinario, defectos de fabricación, falta de uso, insuficiencia, entre otros.

La depreciación se calcula, a partir del mes siguiente al de su adquisición. Los porcentajes de depreciación en el ejercicio 2020, son de acuerdo al Manual de Contabilidad Gubernamental para las Dependencias y Entidades Públicas del Gobierno y Municipios del Estado de México fueron las siguientes:

Bienes	% Anual	Vida Útil
Vehículos	10%	10 años
Equipo de Cómputo	20%	5 años
Mobiliario y Equipo de Oficina	3%	33.3 años
Edificios	2%	50 años
Maquinaria y Equipo	10%	10 años
El Resto	10%	10 años

El saldo de la depreciación acumulada se detalla a continuación:

- **Depreciación Acumulada**

Concepto	2020	2019
Vehículos	435.1	342.3
Equipo de Cómputo	1,823.7	1,418.1
Mobiliario y Equipo de Oficina	798.3	381.5
Edificios	6,529.4	4,851.1
Maquinaria y Equipo	851.1	832.5
El Resto	62.5	46.7
<b>Total de Depreciación Acumulada</b>	<b>10,500.1</b>	<b>7,872.2</b>

- **Estimaciones y deterioros**

Al 31 de diciembre de 2020 y 31 de diciembre de 2019, no se cuenta con estimaciones por deterioro de activos.

- **Otros activos**

Al 31 de diciembre de 2020 y 31 de diciembre de 2019, el Organismo no cuenta con otros activos.

## PASIVO

- **Cuentas por pagar a corto plazo**

Al 31 de diciembre de 2020, la Universidad Tecnológica de Zinacantepec, tiene adeudos que se relacionan a continuación:

- **Proveedores por Pagar a Corto Plazo**

PROVEEDORES	Total	Menor a 365 Días	Mayor a 365 Días
America Facility Management S.A. de C.V	425.7	-	425.7
Metrocarrier Servicio de Internet	60.3	-	60.3

Gratificación Fin de Año a Personal de la UTZin	0.8	0.8	-
ISSEMYM, ISR y 3%	128.6	128.6	-
Servicio de Energía Eléctrica	15.0	15.0	-
Servicio de Internet 2020	59.2	59.2	-
Servicio de Vigilancia 2020	241.6	241.6	-
Honorarios Asimilables al Salario	10.0	10.0	-
Manantial San Judas Tadeo	0.6	0.6	-
Construcciones y Consultoría Ramcha	26.5	26.5	-
<b>Totales</b>	<b>968.3</b>	<b>482.3</b>	<b>486.0</b>

- Contratistas por Obras Públicas por Pagar a Corto Plazo**

Los montos registrados en dicha cuenta demuestran la obligación de pago a contratistas derivado de los Convenios de Obra por Encargo celebrados con el Instituto Mexiquense de la Infraestructura Física Educativa del Gobierno del Estado de México (IMIFE).

Contratistas	Total	Mayor a 365 Días
Gpo. Trébol Edificaciones Integrales, S.A de C.V	-	893.3
<b>Total</b>	<b>893.3</b>	<b>893.3</b>

- Retenciones y Contribuciones por Pagar**

Los conceptos que refleja este apartado son por conceptos de retenciones del Instituto de Seguridad Social del Estado de México, retenciones de ISR por remuneraciones, entre otros.

Retenciones	Total	Menor a 365 Días	Mayor a 365 Días
Fondo del Sistema Solidario del Reparto	1.6	-	1.6
Cuotas del Sistema de Capitalización	11.5	-	11.5
Descuento Retardos	23.8	-	23.8
Personal I.S.R.	88.0	-	88.0
Cuota por Servicios de Salud	6.3	-	6.3
Cuota por Fondo Solidario de Reparto	8.2	-	8.2
Cuota Sistema de Capitalización	2.3	-	2.3
Retenciones I.S.R.	4.2	4.2	-
Cuota de Servicio de Salud	6.9	6.9	-
Fondo del Sistema Solidario de Reparto	9.0	9.0	-
Cuotas del Sistema de Capitalización Individualizado	2.5	2.5	-
<b>Total</b>	<b>164.3</b>	<b>22.6</b>	<b>141.7</b>



- Otras Cuentas por Pagar a Corto Plazo

OTRAS CUENTAS POR PAGAR	MONTO
Ingresos No Identificados	3.5
Gobierno del Estado de México	518.2
<b>TOTAL CUENTAS POR PAGAR A CORTO PLAZO</b>	<b>521.7</b>

## 2. ESTADO DE ACTIVIDADES

- Participaciones, Aportaciones, Convenios Incentivos Derivados de la Colaboración Fiscal, Fondos Distintos de Aportaciones, Transferencias, Asignaciones, Subsidios y Subvenciones y Pensiones y Jubilaciones

Al 31 de diciembre de 2020 y 31 de diciembre de 2019, la Universidad Tecnológica de Zinacantepec (UTZIN), obtuvo ingresos que a continuación se detallan:

Concepto	2020	2019
Subsidio Estatal	12,932.4	11,641.4
Subsidio Federal	7,853.9	5,447.7
Fondo de Aportaciones Múltiples 2020	10,000.0	-
<b>Participaciones, Aportaciones, Convenios Incentivos Derivados de la Colaboración Fiscal, Fondos Distintos de Aportaciones, Transferencias, Asignaciones, Subsidios y Subvenciones y Pensiones y Jubilaciones</b>	<b>30,786.3</b>	<b>17,089.1</b>

- Otros Ingresos y Beneficios Varios

Concepto	2020	2019
Ingresos Financieros	56.4	85.7
<b>Total Otros Ingresos y Beneficios</b>	<b>56.4</b>	<b>85.7</b>

- Gastos y Otras Pérdidas

La Universidad Tecnológica de Zinacantepec realizó sus gastos detallados de la siguiente manera:

Concepto	2020	2019
Servicios Personales	7,631.4	7,600.5
Materiales y Suministros	1,923.7	1,539.0
Servicios Generales	5,676.3	5,482.9
Transferencias, Asignaciones, Subsidios y Subvenciones	-	187.0

Bienes Muebles	649.4	2,809.9
Inversión Pública	26.5	
Gastos y Otras Pérdidas Extraordinarias	2,632.4	3,552.3
<b>Total de Gastos y Otras Pérdidas</b>	<b>18,539.7</b>	<b>21,171.6</b>

- **Gastos y Otras Pérdidas Extraordinarias**

Concepto	2020	2019
Depreciación de Bienes Muebles	949.7	914.3
Depreciación de Bienes Inmuebles	1,678.2	2,170.40
Otros Gastos	4.5	467.6
<b>Total de Gastos y Otras Pérdidas</b>	<b>2,632.4</b>	<b>3,552.3</b>

### 3. ESTADO DE VARIACIÓN EN LA HACIENDA PÚBLICA

Durante el ejercicio 2020 se obtuvo un ahorro del ejercicio por 12 millones 303 mil pesos.

### 4. NOTAS AL ESTADO DE FLUJO DE EFECTIVO

- **Efectivo y equivalentes**

El análisis de los saldos inicial y final que figuran en la última parte de Estado de Flujo de Efectivo en la cuenta de efectivo y equivalentes se integra como sigue:

Concepto	2020	2019
Efectivo en Bancos-Tesorería	8,322.8	9,768.8
<b>Total de Efectivo y Equivalentes</b>	<b>8,322.8</b>	<b>9,768.8</b>

#### Conciliación de los Flujos de Efectivo Netos de las Actividades de Operación y la cuenta de Ahorro/Desahorro antes de Rubros Extraordinarios

Integración de Flujo de Efectivo	Al 31 de Diciembre de 2020	2019
Flujos Netos de Efectivo por Actividades de Operación	12,303.0	-3,996.8
Flujos Netos de Efectivo por Actividades de Inversión	-4,671.4	4,454.1
Flujos Netos de Efectivo por Actividades de Financiamiento	-9,077.6	-23,885.2
Efectivo y Equivalentes al Efectivo al Inicio del Ejercicio	9,768.8	33,196.7
Efectivo y Equivalentes al Efectivo al Final del Ejercicio	8,322.8	9,768.8

5. CONCILIACIÓN ENTRE LOS INGRESOS PRESUPUESTARIOS Y CONTABLES, ASÍ COMO ENTRE LOS EGRESOS PRESUPUESTARIOS Y LOS GASTOS CONTABLES.

Universidad Tecnológica de Zinacantepec Conciliación entre los Ingresos Presupuestarios y Contables Correspondiente del 1 de Enero al 31 de Diciembre de 2020 (Miles de Pesos)	
<b>1. Ingresos Presupuestarios</b>	<b>31,861.6</b>
<b>2. Más Ingresos Contables no Presupuestarios</b>	<b>0.0</b>
Ingresos Financieros	
Incremento por Variación de Inventarios	
Disminución del Exceso de Estimaciones por Pérdida o Deterioro u Obsolescencia	
Disminución del Exceso de Provisiones	
Otros Ingresos y Beneficios Varios	
Otros Ingresos Contables no Presupuestarios	
<b>3. Menos Ingresos Presupuestarios no Contables</b>	<b>1,018.9</b>
Aprovechamientos Patrimoniales	
Ingresos Derivados de Financiamientos	1018.9
Otros Ingresos Presupuestarios no Contables	
<b>4. Ingresos Contables (4 = 1 + 2 - 3)</b>	<b>30,842.7</b>

Universidad Tecnológica de Zinacantepec Conciliación entre los Egresos Presupuestarios y los Gastos Contables Correspondiente del 1 de Enero al 31 de Diciembre de 2020 ( Miles de Pesos)	
<b>1.- Total de Egresos Presupuestarios</b>	<b>32,156.2</b>
<b>2.- Menos Egresos Presupuestarios no Contables</b>	<b>16,248.9</b>
Materias Primas y Materiales de Producción y Comercialización	
Materiales y Suministros	
Mobiliario y Equipo de Administración	
Mobiliario y Equipo Educativo y Recreativo	
Equipo e Instrumental Médico y de Laboratorio	
Vehículos y Equipo de Transporte	
Equipo de Defensa y Seguridad	
Maquinaria, Otros Equipos y Herramientas	
Activos Biológicos	
Bienes Inmuebles	
Activos Intangibles	
Obra Pública en Bienes de Dominio Público	
Obra Pública en Bienes Propios	9,973.5
Acciones y Participaciones de Capital	
Compra de Títulos y Valores	
Concesión de Préstamos	
Inversiones en Fideicomisos, Mandatos y Otros Análogos	
Provisiones para Contingencias y Otras Erogaciones Especiales	
Amortización de la Deuda Pública	
Adeudos de Ejercicios Fiscales Anteriores (ADEFAS)	6,275.4
<b>Otros Egresos Presupuestales no Contables</b>	
<b>3. Más Gastos Contables no Presupuestales</b>	<b>2,632.4</b>
Estimaciones, Depreciaciones, Deterioros, Obsolescencia y Amortizaciones	2,627.9
Provisiones	
Disminución de Inventarios	
Aumento por Insuficiencia de Estimaciones por Pérdida o Deterioro u Obsolescencia	
Aumento por Insuficiencia de Provisiones	
Otros Gastos	4.5
<b>Otros Gastos Contables no Presupuestales</b>	
<b>4. Total de Gasto Contable (4 = 1 - 2 + 3)</b>	<b>18,539.7</b>

## NOTAS DE MEMORIA (CUENTAS DE ORDEN)

Universidad Tecnológica de Zinacantepec		
CUENTAS DE ORDEN CONTABLES		
(Miles de Pesos)		
	<u>2020</u>	<u>2019</u>
<b>CUENTAS DEUDORAS</b>		
Almacén		
Cuentas de Control de Organismos Auxiliares		
Bienes Muebles e Inmuebles en Comodato		
	<b>N/A</b>	
	<u>0.0</u>	<u>0.0</u>
<b>CUENTAS ACREEDORAS</b>		
Artículos Disponibles por el Almacén		
Organismos Auxiliares Cuenta de Control		
Comodato de Bienes Muebles e Inmuebles		
	<u>0.0</u>	<u>0.0</u>

Universidad Tecnológica de Zinacantepec		
CUENTAS DE ORDEN PRESUPUESTALES		
(Miles de Pesos)		
	<u>2020</u>	<u>2019</u>
<b>CUENTAS DEUDORAS</b>		
Ley de Ingresos Estimada	35,751.7	45,908.8
Presupuesto de Egresos por Ejercer de Gastos de Funcionamiento	3,295.0	1,215.0
Presupuesto de Egresos Devengado de Gasto de Funcionamiento	389.2	1,820.0
Presupuesto de Egresos Pagado de Gastos de Funcionamiento	14,842.2	12,802.4
Presupuesto de Egresos por Ejercer de Transferencias, Asignaciones, Subsidios y Otras Ayudas	300.0	113.0
Presupuesto de Egresos Devengado de Transferencias, Asignaciones, Subsidios y Otras Ayudas		144.5
Presupuesto de Egresos Pagado de Transferencias, Asignaciones, Subsidios y Otras Ayudas		42.5
Presupuesto de Egresos por Ejercer de Bienes Muebles, Inmuebles e Intangibles	0.6	0.0
Presupuesto de Egresos Devengado de Bienes Muebles, Inmuebles e Intangibles		1,018.6
Presupuesto de Egresos Pagado de Bienes Muebles, Inmuebles e Intangibles	649.4	1,791.4
Presupuestos de Egresos por Ejercer de Inversión Pública		0.0
Presupuesto de Egresos Devengado de Inversión Pública	26.5	
Presupuesto de Egresos Pagado de Inversión Pública	9,973.5	26,961.4
Presupuesto de Egresos por Ejercer de Intereses, Comisiones y Otros Gastos de la Deuda Pública		
Presupuesto de Egresos Pagado de Intereses, Comisiones y Otros Gastos de la Deuda Pública	6,275.4	
	<u>71,503.5</u>	<u>91,817.6</u>
<b>CUENTAS ACREEDORAS</b>		
Ley de Ingresos por Ejecutar	3,890.1	25,551.2
Ley de Ingresos Devengado		
Ley de Ingresos Recaudado	31,861.6	20,357.6
Presupuesto de Egresos Aprobado de Gastos de Funcionamiento	18,526.4	15,837.4
Presupuesto de Egresos Aprobado de Transferencias, Asignaciones, Subsidios y Otras Ayudas	300.0	300.0
Presupuesto de Egresos Aprobado de Intereses, Comisiones y Otros Gastos de la Deuda Pública	6,275.4	26,961.4
Presupuesto de Egresos Aprobado de Inversión Pública	10,000.0	
Presupuesto de Egresos Aprobado de Bienes Muebles, Inmuebles e Intangibles	650.0	2,810.0
	<u>71,503.5</u>	<u>91,817.6</u>

## NOTAS DE GESTIÓN ADMINISTRATIVA

### 1. INTRODUCCIÓN

Los Estados Financieros de la Universidad Tecnológica de Zinacantepec, proveen los aspectos económicos-financieros más relevantes que influyeron en la toma de decisiones del ejercicio 2020, apegados al Manual Único de Contabilidad Gubernamental.

### 2. PANORAMA ECONÓMICO Y FINANCIERO

Los recursos de operación y de inversión provienen predominantemente de las transferencias estatales que otorga el Gobierno del Estado de México, para la ejecución de los programas y proyectos a cargo de la Universidad.

### 3. AUTORIZACIÓN E HISTORIA

La Universidad Tecnológica de Zinacantepec (UTZIN) se crea mediante decreto del Poder Ejecutivo del Estado, publicado en la Gaceta de Gobierno del 10 de diciembre de 2013 como un Organismo Público Descentralizado del Poder Ejecutivo, con personalidad Jurídica y patrimonio propio.

### 4. ORGANIZACIÓN Y OBJETO SOCIAL

#### a) Objeto Social

Formar, a partir de egresados del bachillerato, Técnicos Superiores Universitarios e Ingenieros, aptos para la aplicación de conocimientos y la solución de problemas con un sentido de innovación en la incorporación de los avances científicos y tecnológicos;

Desarrollar programas de apoyo técnico en beneficio de la comunidad.

#### b) Principal actividad

- I. Ofrecer programas cortos de Educación Superior de dos años, con las características de intensidad, pertinencia, flexibilidad y calidad;
- II. Formar a partir de egresados del bachillerato Técnicos Superiores Universitarios, aptos para la aplicación de conocimiento y la solución de problemas con un sentido de innovación en la incorporación de los avances científicos y tecnológicos;
- III. Ofrecer programas de conclusión de estudios para sus egresados y para egresados de Técnicos Superior Universitario o Profesional Asociado de otras Instituciones de Educación Superior, que permita a los estudiantes alcanzar los niveles académicos de Ingeniería Técnica;
- IV. Desarrollar estudios o proyectos en las áreas de su competencia, que se traduzcan en aportaciones concretas que contribuyan al mejoramiento y mayor eficiencia de la producción de bienes y servicios y a la elevación de la calidad debida de la comunidad;

- V. Desarrollar programas de apoyo técnico en beneficio de la comunidad;
- VI. Promover la cultura científica y tecnológica.
- VII. Realizar funciones de vinculación con los sectores público, privado, y social, para contribuir al desarrollo tecnológico y social de la comunidad.

c) Ejercicio Fiscal: Del 1 enero al 31 de diciembre 2020.

d) Regimen Jurídico:

Organismo público descentralizado del Poder Ejecutivo del Estado de México, mediante decreto publicado en la Gaceta de Gobierno del 10 de diciembre de 2013, como un Organismo Público Descentralizado del Poder Ejecutivo, con personalidad jurídica y patrimonio propio.

e) Consideraciones Fiscales del Ente:

- Declaración y pago provisional mensual de retenciones del Impuesto Sobre la Renta (ISR) por sueldos y salarios.

f) Estructura Organizacional Básica

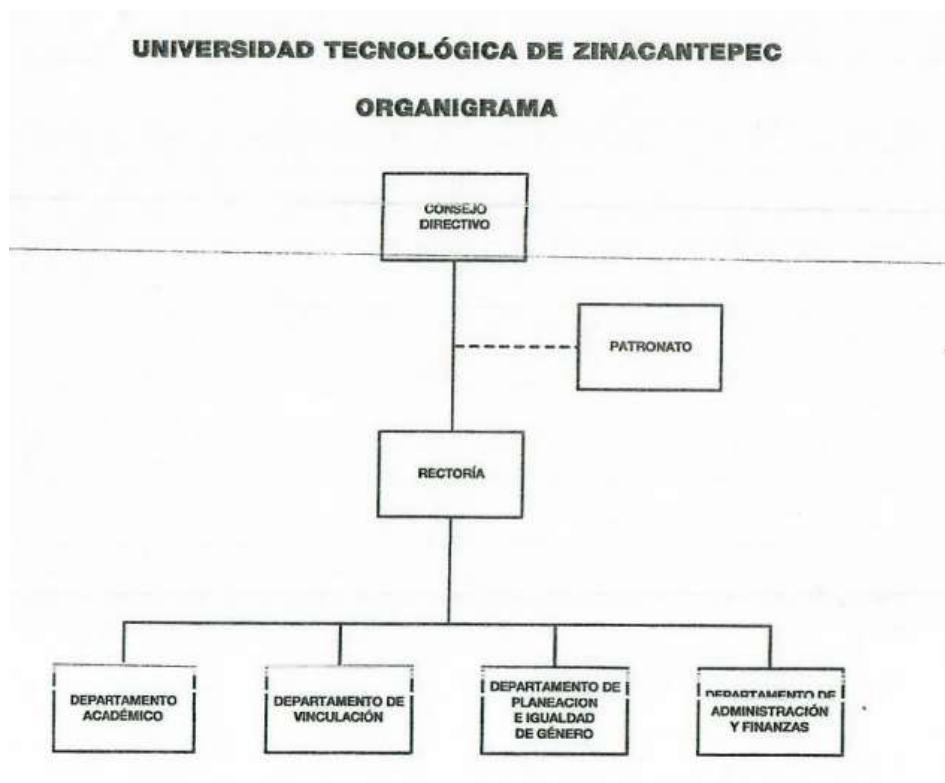

## g) Fideicomisos

No existe ningún fideicomiso que dependa de la estructura jurídica del instituto.

## 5. BASES DE PREPARACIÓN DE LOS ESTADOS FINANCIEROS

En el mes de diciembre de 2008, fue aprobada la Ley General de Contabilidad Gubernamental (Ley de Contabilidad); la aplicación de la Ley de Contabilidad contempla la armonización de los sistemas contables y presupuesto del sector gubernamental en México, siendo de observancia obligatoria para los poderes Ejecutivo, Legislativo y Judicial de la Federación, entidades federativas; los Ayuntamientos de los Municipios; los órganos político-administrativos de las demarcaciones territoriales del Distrito Federal; las Entidades de la Administración Pública Paraestatal, ya sean federales, estatales o municipales y los Órganos autónomos federales y estatales.

El objeto primordial de esta Ley de Contabilidad, es contribuir a medir la eficacia, economía y eficiencia del gasto e ingresos públicos, así como la administración de la deuda pública. Con la finalidad de coadyuvar al proceso de armonización contable, la propia Ley contempló la creación del Consejo Nacional de Armonización Contable ("CONAC"), constituyéndose como el Órgano de coordinación para la armonización contable y su objeto es el de emitir las normas contables y lineamientos para la generación de información financiera que aplicarán los entes públicos.

Entre los cambios más importantes previstos en la Ley General de Contabilidad Gubernamental se encuentran:

- a. Creación de un sistema que aporte información contable, financiera y presupuestal desde el momento mismo en que se planean los presupuestos y programas.
- b. Control y resguardo de los bienes (muebles e inmuebles) que conforman el patrimonio de la Entidad (contabilidad patrimonial).
- c. Registro contable con base en devengado; es decir, el registro financiero y presupuestal de los compromisos y derechos de acuerdo con las normas y metodología existentes para determinar los momentos contables de los ingresos y egresos definidos por el CONAC.
- d. Obligación de llevar un reporte y registro de los avances de obra.

Los Estados Financieros que se acompañan y sus notas complementarias, han sido preparados y se presentan de acuerdo con el Manual Único de Contabilidad Gubernamental para las Dependencias y Entidades Públicas del Gobierno y Municipios del Estado de México (MUCG) (Décimo novena edición) 2020, publicado en la Gaceta del Gobierno el 13 de mayo de 2020, las reglas contables establecidas en el Manual Único de Contabilidad Gubernamental para las Dependencias y Entidades Públicas del Gobierno y Municipios del Estado de México cumple con los preceptos establecidos en el Código Financiero del Estado de México y Municipios.

Su objetivo es proporcionar elementos necesarios que permitan contabilizar sus operaciones, lo que otorga consistencia a la presentación de los resultados del ejercicio y facilita su interpretación, proporcionando las bases para consolidar criterios uniformes y homogéneos en la información.



## Postulados Básicos de Contabilidad Gubernamental

Los postulados básicos permiten la identificación, el análisis, la interpretación, la captación, el procesamiento y el reconocimiento de las transacciones, transformaciones internas y otros eventos que afectan el ente público.

Los postulados sustentan de manera técnica el registro de las operaciones, la elaboración y presentación de los estados financieros; basados en su razonamiento, eficiencia demostrada, respaldo en legislación especializada y aplicación de la Ley General de Contabilidad Gubernamental, con la finalidad de uniformar los métodos, procedimientos y prácticas contables.

Las cifras presentadas al 31 de diciembre de 2020 se rigen bajo los Postulados Básicos de Contabilidad Gubernamental emitidos en el Manual Único de Contabilidad Gubernamental para las Dependencias y Entidades Públicas del Gobierno y Municipios del Estado de México para dicho ejercicio.

### Reconocimiento de los Efectos de la Inflación en la Información Financiera.

La Entidad conforme al Manual Único de Contabilidad Gubernamental para las Dependencias y Entidades Públicas del Gobierno y Municipios del Estado de México, publicado en Gaceta de Gobierno, no realiza el procedimiento de reevaluación de los estados financieros mientras la economía no se encuentre en un entorno inflacionario, ya que esto ocurrirá cuando la inflación sea igual o mayor que el 26% acumulado durante los tres ejercicios anuales anteriores.

## 6. POLITICAS DE CONTABILIDAD SIGNIFICATIVA

La Universidad Tecnológica de Zinacantepec (UTZIN) lleva a cabo el registro de sus operaciones diarias a través del Sistema Integral de Contabilidad el cual se apega a los lineamientos establecidos en el Manual Único de Contabilidad Gubernamental para las Dependencias y Entidades Públicas de Gobierno y Municipios del Estado de México, en cuanto a las normas contables gubernamentales que cumplan con los preceptos establecidos en el Código Financiero del Estado de México y a lo dispuesto en la Ley General de Contabilidad Gubernamental.

La Universidad Tecnológica de Zinacantepec (UTZIN), se apega en todo momento a las políticas establecidas en el Manual Único de Contabilidad Gubernamental.

### a. Inversiones

El efectivo se integra por depósitos a la vista en cuentas bancarias abiertas para la captación de los recursos provenientes de su objeto y para el pago de deudas contraídas por el desarrollo de sus actividades.

### b. Bienes muebles

Estos activos se registran a su valor de adquisición (costo histórico).

En todos los casos se deberán incluir los gastos y costos relacionados con su adquisición, así como el impuesto al valor agregado excepto cuando se trate de organismos sujetos a un régimen fiscal distinto al de no contribuyentes.

c. Reconocimiento de ingresos y egresos

Las Transferencias, Asignaciones y Subsidios, deberán ser reconocidos en el ingreso hasta la recepción de los recursos en sus cuentas bancarias, afectando en ese momento la cuenta de resultados y los momentos contables del ingreso Devengado y Recaudado.

Los egresos se reconocen de acuerdo con las reglas de devengo contable indicadas en el punto 5c anterior.

d. Cuentas de orden presupuestales de ingresos y egresos

Con el propósito de contar con herramientas de control que permitan identificar los registros por ingresos y egresos de una Entidad con el ejercicio presupuestal, la Contaduría General Gubernamental de común acuerdo con el Órgano Técnico de Fiscalización del Poder Legislativo y los Municipios, optaron por incluir en el catálogo de cuentas, dentro del grupo de cuentas de orden, las cuentas presupuestales de ingresos y egresos.

Derivado de lo anterior, se debe registrar contable y presupuestalmente durante el ejercicio fiscal, en forma simultánea, tanto la ejecución del presupuesto de egresos como de la Ley de Ingresos.

e. Régimen Fiscal

El régimen fiscal para las entidades públicas es el correspondiente a personas morales con fines no lucrativos y sus obligaciones fiscales se determinan conforme al objetivo y funciones asignadas en la Constitución Política del Estado Libre y Soberano de México, en la Ley que les da origen o en su Decreto de Creación, salvo los casos en que se realicen actividades distintas a la prestación de servicios públicos.

f. Indemnizaciones, compensaciones por retiro y primas de antigüedad

Las entidades públicas no deben registrar ninguna provisión para contingencias por las eventuales indemnizaciones y compensaciones que tenga que pagar a su personal, incluso a favor de terceros, en caso de despidos injustificados así resueltos por los Tribunales correspondientes o cualquier otra derivada de las relaciones laborales, pues consistentemente las deberán reconocer en el ejercicio en que se paguen, debido a que es en ese momento cuando se afecta el presupuesto de egresos del ejercicio.

g. Provisiones

Considerando que todo gasto debe estar previsto en el Presupuesto de Egresos autorizado para cada ejercicio fiscal, es improcedente la creación de cualquier tipo de provisión, como las provisiones para faltantes en inventarios y cuentas incobrables, entre otras; con excepción de aquellos organismos que por su actividad tengan mercancías de fácil acceso con público en general, quienes deberán realizar una provisión contable de acuerdo al porcentaje estimado de pérdidas por robo o mermas, o bien por la atención médica a pacientes no derechohabientes.

## 7. POSICIÓN EN MONEDA EXTRANJERA Y PROTECCIÓN POR RIESGO CAMBIARIO

El Organismo no realiza ningún tipo de transacción o registro en moneda extranjera.

## 8. REPORTE ANALÍTICO DEL ACTIVO

Debe mostrar la siguiente información:

- a) Vida útil o porcentajes de depreciación. La depreciación se calcula mediante el método de línea recta a partir del mes siguiente de adquisición aplicando las tasas aprobadas en el Manual Único de Contabilidad Gubernamental para las Dependencias y Entidades Públicas del Gobierno y Municipios del Estado de México.
- b) Durante el ejercicio 2020, no existieron cambios en los porcentajes de depreciación o valor residual de los activos.
- c) Los activos se registran en base a las políticas de registro establecidas en el Manual Único de Contabilidad Gubernamental, mismos que son reflejados y registrados en el Programa SICOPA-WEB, en el cual se da a conocer las características, fecha y monto de adquisición, y la persona encargada del resguardo.

Concepto	2020
Mobiliario y Equipo de administración	9,428.6
Mobiliario y equipo Educativo y Recreativo	1,933.5
Equipo e instrumental médico y de laboratorio	4,576.7
Vehículos y Equipo de Transporte	928.1
<b>Total Bienes Muebles</b>	<b>16,866.9</b>

### Depreciación Acumulada

Concepto	2020
Vehículos	435.1
Equipo de Cómputo	1,823.7
Mobiliario y Equipo de Oficina	798.3
Edificios	6,529.4
Maquinaria y Equipo	851.1
El Resto	62.5
<b>Total de Depreciación Acumulada</b>	<b>10,500.1</b>

## 9. FIDEICOMISOS, MANDATOS Y ANÁLOGOS

El Organismo no cuenta con fideicomisos, mandatos y análogos a la fecha de preparación de los presentes estados financieros.

**10. REPORTE DE RECAUDACIÓN**

La Universidad Tecnológica de Zinacantepec, realiza la gestión para la liberación de recursos de acuerdo al presupuesto calendarizado del ejercicio, y solo cuenta con la liberación de recursos estatales, mismos que se van liberando mes a mes para las operaciones del Organismo.

Concepto	2020
Subsidio Estatal	12,932.4
Subsidio Federal	7,853.9
Fondo de Aportaciones Múltiples 2020	10,000.0
Participaciones, Aportaciones, Convenios Incentivos Derivados de la Colaboración Fiscal, Fondos Distintos de Aportaciones, Transferencias, Asignaciones, Subsidios y Subvenciones y Pensiones y Jubilaciones	30,786.3

Concepto	2020
Ingresos Financieros	56.4
Total Otros Ingresos y Beneficios	56.4

**11. INFORMACIÓN SOBRE LA DEUDA Y EL REPORTE ANALÍTICO DE LA DEUDA**

Al 31 de diciembre de 2020 y 31 de diciembre de 2019 el Organismo no adquirió ningún tipo de deuda.

**12. CALIFICACIONES OTORGADAS**

Al 31 de diciembre de 2020 y 31 de diciembre de 2019, el Organismo no estuvo sujeto a ninguna valoración o calificación crediticia.

**13. PROCESO DE MEJORA**

No Aplica.

**14. INFORMACIÓN POR SEGMENTOS**

No Aplica.

**15. EVENTOS POSTERIORES AL CIERRE**

No aplica.

## 16. PARTES RELACIONADAS

La Universidad Tecnológica de Zinacantepec (UTZIN), no cuenta con partes relacionadas que pudieran ejercer influencia significativa sobre la toma de decisiones financieras y operativas.

## 17. RESPONSABILIDAD SOBRE LA PRESENTACIÓN RAZONABLE DE LOS ESTADOS FINANCIEROS

El Departamento de Administración y Finanzas de la Universidad Tecnológica de Zinacantepec (UTZIN), es responsable de la presentación de los Estados Financieros adjuntos de conformidad con las reglas contables establecidas en la Ley de Contabilidad Gubernamental y en las bases de criterios contables establecidos en el Manual Único de Contabilidad Gubernamental para las Dependencia y Entidades Pública del gobierno y Municipios del Estado de México.

“Bajo protesta de decir verdad declaramos que los estados financieros y sus notas son razonablemente correctos y son responsabilidad del emisor”.

El despacho Freyssinier Morin Toluca, S.C. dictaminó que los Estados Financieros de la Universidad Tecnológica de Zinacantepec al 31 de diciembre de 2020, concluyendo que presenta razonablemente todos los aspectos materiales de la Situación Financiera del Organismo.



# INFORMACIÓN PRESUPUESTARIA





Universidad Tecnológica de Zihacantepec Ingresos y Egresos Al 31 de Diciembre de 2020 (Miles de pesos)												
CONCEPTO	PRESUPUESTO AUTORIZADO	%	AMPLIACIÓN	REDUCCIÓN	AUTORIZADO FINAL	%	PRESUPUESTO EJERCIDO	%	VARIACIÓN INICIAL	%	VARIACIÓN MODIFICADO	%
<b>INGRESOS:</b>	<b>28,910.5</b>	<b>100.0</b>	<b>10,420.3</b>	<b>3,579.1</b>	<b>35,751.7</b>	<b>100.0</b>	<b>31,861.6</b>	<b>100.0</b>	<b>2,951.1</b>	<b>10.2</b>	<b>-3,890.1</b>	<b>-10.9</b>
<b>Superávit Ejercicio Anterior</b>												
<b>Ordinarios</b>	<b>28,910.5</b>	<b>100.0</b>	<b>4,144.9</b>	<b>3,579.1</b>	<b>29,476.3</b>	<b>82.4</b>	<b>30,842.7</b>	<b>96.8</b>	<b>1,932.2</b>	<b>6.7</b>	<b>1,366.4</b>	<b>4.6</b>
<b>Estatales</b>	<b>18,910.5</b>	<b>65.4</b>	<b>4,144.9</b>	<b>3,579.1</b>	<b>19,476.3</b>	<b>54.5</b>	<b>20,842.7</b>	<b>65.4</b>	<b>1,932.2</b>	<b>10.2</b>	<b>1,366.4</b>	<b>7.0</b>
- Tributarios												
Impuestos sobre Erogaciones												
Impuestos sobre Tenencia												
Otros Impuestos y Accesorios												
- No Tributarios	.0	.0	.0		.0	.0	56.4	.2	56.4		56.4	
Derechos												
Sector Central												
Organismos Auxiliares												
Aportaciones de Mejoras												
Productos		.0			.0	.0	56.4	.2	56.4		56.4	
Aprovechamientos												
Ingresos Financieros												
Aportaciones y Cuotas de Seguridad Social												
Ingreso por Venta de Bienes y Servicios	3,050.0	10.5		3,050.0	.0	.0	.0	.0	-3,050.0	-100.0	.0	
Transferencias, Asignaciones, Subsidio y Otras Ayudas	15,860.5	54.9	4,144.9	529.1	19,476.3	54.5	20,786.3	65.2	4,925.8	31.1	1,310.0	6.7
<b>Federales</b>	<b>10,000.0</b>	<b>34.6</b>	<b>.0</b>	<b>.0</b>	<b>10,000.0</b>	<b>28.0</b>	<b>10,000.0</b>	<b>31.4</b>	<b>.0</b>	<b>.0</b>	<b>.0</b>	<b>.0</b>
Participaciones Federales												
Fondos de Aportaciones Ramo 33	10,000.0	34.6			10,000.0	28.0	10,000.0	31.4	.0		.0	
Otros Apoyos Federales		.0			.0	.0			.0		.0	
<b>Extraordinarios</b>	<b>.0</b>	<b>.0</b>	<b>6,275.4</b>	<b>.0</b>	<b>6,275.4</b>	<b>17.6</b>	<b>1,018.9</b>	<b>3.2</b>	<b>1,018.9</b>		<b>-5,256.5</b>	<b>-83.8</b>
Generación de ADEFAS			6,275.4				1,018.9					
Financiamientos					.0		.0					
<b>EGRESOS:</b>	<b>28,910.5</b>	<b>100.0</b>	<b>17,165.7</b>	<b>10,324.5</b>	<b>35,751.7</b>	<b>100.0</b>	<b>32,156.2</b>	<b>100.0</b>	<b>-3,245.7</b>	<b>-11.2</b>	<b>3,595.5</b>	<b>10.1</b>
<b>Poderes Legislativo y Judicial</b>	<b>.0</b>	<b>.0</b>	<b>.0</b>	<b>.0</b>	<b>.0</b>	<b>.0</b>	<b>.0</b>	<b>.0</b>	<b>.0</b>		<b>.0</b>	
Poder Legislativo												
Poder Judicial												
<b>Gasto Total de Poder Ejecutivo</b>	<b>28,910.5</b>	<b>100.0</b>	<b>17,165.7</b>	<b>10,324.5</b>	<b>35,751.7</b>	<b>100.0</b>	<b>32,156.2</b>	<b>100.0</b>	<b>-3,245.7</b>	<b>-11.2</b>	<b>3,595.5</b>	<b>10.1</b>
<b>Gasto Programable:</b>	<b>28,910.5</b>	<b>100.0</b>	<b>10,890.3</b>	<b>10,324.5</b>	<b>29,476.3</b>	<b>82.4</b>	<b>25,880.8</b>	<b>80.5</b>	<b>3,029.7</b>	<b>10.5</b>	<b>3,595.5</b>	<b>12.2</b>
<b>Gasto Corriente</b>	<b>17,960.5</b>	<b>62.1</b>	<b>10,675.9</b>	<b>10,110.1</b>	<b>18,526.3</b>	<b>51.8</b>	<b>15,231.4</b>	<b>47.4</b>	<b>2,729.1</b>	<b>15.2</b>	<b>3,294.9</b>	<b>17.8</b>
Servicios Personales	9,232.6	31.9	3,599.1	3,902.2	8,929.5	25.0	7,631.4	23.7	1,601.2	17.3	1,298.1	
Gasto Operativo	8,727.9	30.2	7,076.8	6,207.9	9,596.8	26.8	7,600.0	23.6	1,127.9	12.9	1,996.8	20.8
- Materiales y Suministros	1,964.4	6.8	2,490.6	1,579.0	2,876.0	8.0	1,923.7	6.0	40.7	2.1	952.3	33.1
- Servicios Generales	6,763.5	23.4	4,586.2	4,628.9	6,720.8	18.8	5,676.3	17.7	1,087.2	16.1	1,044.5	15.5
<b>Transferencias</b>	<b>300.0</b>	<b>1.0</b>	<b>.0</b>	<b>.0</b>	<b>300.0</b>	<b>.8</b>	<b>.0</b>	<b>.0</b>	<b>300.0</b>	<b>100.0</b>	<b>300.0</b>	<b>100.0</b>
- Organismos Autónomos												
- Subsidios y Apoyos	300.0	1.0			300.0	.8		.0	300.0	100.0	300.0	100.0
<b>Inversión Pública</b>	<b>10,650.0</b>	<b>36.8</b>	<b>214.4</b>	<b>214.4</b>	<b>10,650.0</b>	<b>29.8</b>	<b>10,649.4</b>	<b>33.1</b>	<b>.6</b>		<b>.6</b>	
- Bienes Muebles e Inmuebles	650.0		214.4	214.4			649.4	2.0	.6		-649.4	
- Obra Pública	10,000.0	34.6			10,000.0	28.0	10,000.0	31.1	.0		.0	
- Inversión Financiera	.0				.0							
<b>Gasto no Programable</b>	<b>.0</b>	<b>.0</b>	<b>6,275.4</b>	<b>.0</b>	<b>6,275.4</b>	<b>17.6</b>	<b>6,275.4</b>	<b>19.5</b>	<b>-6,275.4</b>		<b>.0</b>	
<b>Transferencias a Municipios</b>	<b>.0</b>	<b>.0</b>	<b>.0</b>	<b>.0</b>	<b>.0</b>	<b>.0</b>	<b>.0</b>	<b>.0</b>	<b>.0</b>		<b>.0</b>	
- Participaciones	.0		.0	.0			.0					
- Aportaciones del Ramo 33	.0						.0					
- Convenios												
<b>Deuda Pública</b>	<b>.0</b>	<b>.0</b>	<b>6,275.4</b>	<b>.0</b>	<b>6,275.4</b>	<b>17.6</b>	<b>6,275.4</b>	<b>19.5</b>	<b>-6,275.4</b>		<b>.0</b>	<b>.0</b>
- Costo Financiero de la Deuda								.0				
- Amortizaciones								.0				
- Pago de ADEFAS			6,275.4		6,275.4	17.6	6,275.4	19.5	-6,275.4			
<b>Superávit(+) / Déficit (-)</b>	<b>.0</b>		<b>-6,745.4</b>	<b>-6,745.4</b>	<b>.0</b>		<b>-294.6</b>		<b>294.6</b>		<b>294.6</b>	
<b>% de los Ingresos</b>							<b>-.9</b>					

Universidad Tecnológica de Zinacantepec Estado Analítico de Ingresos Del 1 de enero al 31 de diciembre de 2020 (Miles de pesos)						
Rubro de Ingresos	Ingreso					Diferencia
	Estimado	Ampliaciones y Reducciones	Modificado	Devengado	Recaudado	
	(1)	(2)	(3= 1 + 2)	(4)	(5)	
Impuestos			.0			.0
Cuotas y Aportaciones de Seguridad Social			.0			.0
Contribuciones de Mejoras			.0			.0
Derechos			.0			.0
Productos			.0	56.4	56.4	56.4
Aprovechamientos			.0			.0
Ingresos por Ventas de Bienes, Prestación de Servicios y Otros Ingresos	3,050.0	-3,050.0	.0			-3,050.0
Participaciones, Aportaciones, Convenios, Incentivos Derivados de la Colaboración Fiscal y Fondos Distintos de Aportaciones			.0			.0
Transferencias, Asignaciones, Subsidios y Subvenciones, y Pensiones y Jubilaciones	25,860.5	3,615.8	29,476.3	30,786.3	30,786.3	4,925.8
Ingresos Derivados de Financiamientos		6,275.4	6,275.4	1,018.9	1,018.9	1,018.9
<b>Total</b>	<b>28,910.5</b>	<b>6,841.2</b>	<b>35,751.7</b>	<b>31,861.6</b>	<b>31,861.6</b>	<b>2,951.1</b>
				Ingresos excedentes <sup>1</sup>		

Estado Analítico de Ingresos Por Fuente de Financiamiento	Ingreso					Diferencia
	Estimado	Ampliaciones y Reducciones	Modificado	Devengado	Recaudado	
	(1)	(2)	(3= 1 + 2)	(4)	(5)	
<b>Ingresos del Poder Ejecutivo Federal o Estatal y de los Municipios</b>	.0	.0	.0	.0	.0	.0
Impuestos			.0			.0
Cuotas y Aportaciones de Seguridad Social			.0			.0
Contribuciones de Mejoras			.0			.0
Derechos			.0			.0
Productos			.0			.0
Aprovechamientos			.0			.0
Participaciones, Aportaciones, Convenios, Incentivos Derivados de la Colaboración Fiscal y Fondos Distintos de Aportaciones			.0			.0
Transferencias, Asignaciones, Subsidios y Subvenciones, y Pensiones y Jubilaciones			.0			.0
<b>Ingresos de los Entes Públicos de los Poderes Legislativo y Judicial, de los Órganos Autónomos y del Sector Paraestatal o Paramunicipal, así como de las Empresas Productivas del Estado</b>	<b>28,910.5</b>	<b>565.8</b>	<b>29,476.3</b>	<b>30,842.7</b>	<b>30,842.7</b>	<b>1,932.2</b>
Cuotas y Aportaciones de Seguridad Social			.0			.0
Productos			.0	56.4	56.4	56.4
Ingresos por Venta de Bienes, Prestación de Servicios y Otros Ingresos	3,050.0	-3,050.0	.0			-3,050.0
Transferencias, Asignaciones, Subsidios y Subvenciones, y Pensiones y Jubilaciones	25,860.5	3,615.8	29,476.3	30,786.3	30,786.3	4,925.8
<b>Ingresos Derivados de Financiamiento</b>	<b>0</b>	<b>6,275.4</b>	<b>6,275.4</b>	<b>1,018.9</b>	<b>1,018.9</b>	<b>1,018.9</b>
Ingresos Derivados de Financiamientos		6,275.4	6,275.4	1,018.9	1,018.9	1,018.9
<b>Total</b>	<b>28,910.5</b>	<b>6,841.2</b>	<b>35,751.7</b>	<b>31,861.6</b>	<b>31,861.6</b>	<b>2,951.1</b>
				Ingresos excedentes <sup>1</sup>		

Universidad Tecnológica de Zihacantepec							
INGRESOS							
(Miles de Pesos)							
INGRESOS	PREVISTO	P R E S U P U E S T O 2 0 2 0		TOTAL AUTORIZADO	RECAUDADO	VARIACIÓN	
		ASIGNACIONES Y/O AMPLIACIONES	REDUCCIONES Y/O DISMINUCIONES			IMPORTE	%
<b>INGRESOS DE GESTIÓN</b>	<b>3,050.0</b>		<b>3,050.0</b>				
Ingresos por Venta de Bienes y Servicios	3,050.0		3,050.0				
<b>PARTICIPACIONES, APORTACIONES, TRANSFERENCIAS, ASIGNACIONES, SUBSIDIOS Y OTRAS AYUDAS</b>	<b>15,860.5</b>	<b>4,144.9</b>	<b>529.1</b>	<b>19,476.3</b>	<b>20,786.3</b>	<b>-1,310.0</b>	<b>-6.7</b>
Subsidio	15,860.5	4,144.9	529.1	19,476.3	20,786.3	-1,310.0	-6.7
<b>OTROS INGRESOS Y BENEFICIOS</b>		<b>6,275.4</b>		<b>6,275.4</b>	<b>1,075.3</b>	<b>5,200.1</b>	<b>82.9</b>
Ingresos Financieros					56.4	-56.4	#DIV/0!
Pasivos que se Generen como Resultado de Erogaciones que se Devengan en el Ejercicio Fiscal pero que queden Pendientes de Liquidar al Cierre del Mismo		6,275.4		6,275.4	1,018.9	5,256.5	83.8
<b>S U B T O T A L</b>	<b>18,910.5</b>	<b>10,420.3</b>	<b>3,579.1</b>	<b>25,751.7</b>	<b>21,861.6</b>	<b>3,890.1</b>	<b>15.1</b>
<b>Programa de Acciones para el Desarrollo (PAD)</b>	<b>10,000.0</b>			<b>10,000.0</b>	<b>10,000.0</b>		
Ramo 33	10,000.0			10,000.0	10,000.0		
<b>T O T A L</b>	<b>28,910.5</b>	<b>10,420.3</b>	<b>3,579.1</b>	<b>35,751.7</b>	<b>31,861.6</b>	<b>3,890.1</b>	<b>10.9</b>

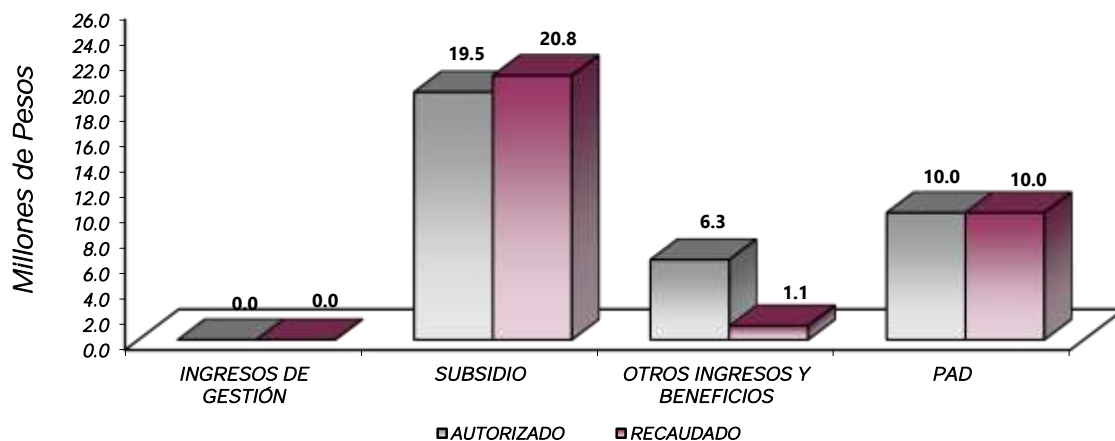

## NOTAS AL PRESUPUESTO DE INGRESOS

### INGRESOS

Se previó recaudar ingresos por 28 millones 910.5 miles de pesos, posteriormente se autorizaron ampliaciones y reducciones netas de más por 6 millones 841.2 miles de pesos, obteniendo un autorizado por 35 millones 751.7 miles de pesos, obteniendo una variación por 3 millones 890.1 miles de pesos, respecto al monto autorizado, lo que representó el 10.9 por ciento.

### INGRESOS POR GESTIÓN

#### INGRESOS POR VENTA DE BIENES Y SERVICIOS

Inicialmente se previó recaudar ingresos por concepto de ingresos propios por 3 millones 050 mil pesos, los cuales son registrados en subsidio estatal cumpliendo con el convenio de colaboración administrativa para su recaudación de los ingresos percibidos por las Entidades Públicas.

#### PARTICIPACIONES, APORTACIONES, TRANSFERENCIAS, ASIGNACIONES, SUBSIDIOS Y OTRAS AYUDAS

Inicialmente se previó recaudar 15 millones 860.5 miles de pesos, posteriormente se autorizaron ampliaciones y reducciones netas por 3 millones 615.8 miles de pesos, determinando un presupuesto autorizado de 19 millones 476.3 miles de pesos, de los cuales se recaudaron 20 millones 786.3 miles de pesos, obteniendo una variación de menos 1 millón 310 mil pesos, lo que representó el 6.7 por ciento respecto al monto autorizado.

#### OTROS INGRESOS Y BENEFICIOS

En este rubro se autorizaron ampliaciones por 6 millones 275.4 miles de pesos. El recaudado se dio principalmente por Pasivos que se Generan como Resultado de Erogaciones que se Devengan en el Ejercicio Fiscal pero que quedan Pendientes de Liquidar al cierre del Mismo.

#### PROGRAMA DE ACCIONES PARA EL DESARROLLO

Se otorgaron recursos por 10 millones de pesos del Fondo de Aportaciones Múltiples los cuales se recaudaron en su totalidad.

Universidad Tecnológica de Zinacantepec  
Estado Analítico del Ejercicio del Presupuesto de Egresos  
Clasificación por Objeto del Gasto (Capítulo y Concepto)  
Del 1 de enero al 31 de diciembre de 2020  
(Miles de Pesos)

Concepto	Egresos					Subejercicio 6 = (3 - 4)
	Aprobado	Ampliaciones/ (Reducciones)	Modificado	Devengado	Pagado	
	1	2	3 = (1 + 2)	4	5	
<b>Servicios Personales</b>	<b>9,232.6</b>	<b>-303.1</b>	<b>8,929.5</b>	<b>7,631.4</b>	<b>7,673.5</b>	<b>1,298.1</b>
Remuneraciones al Personal de Carácter Permanente	5,611.1	-224.4	5,386.7	4,742.5	4,742.5	644.2
Remuneraciones al Personal de Carácter Transitorio	1,191.4	-600.5	590.9	235.0	225.0	355.9
Remuneraciones Adicionales y Especiales	968.6	322.9	1,291.5	1,171.0	1,170.1	120.5
Seguridad Social	1,030.1	181.5	1,211.6	1,116.0	1,069.0	95.6
Otras Prestaciones Sociales y Económicas	431.4	17.4	448.8	366.9	366.9	81.9
Previsiones			.0			.0
Pago de Estimulos a Servidores Públicos			.0			.0
<b>Materiales y Suministros</b>	<b>1,964.4</b>	<b>911.6</b>	<b>2,876.0</b>	<b>1,923.7</b>	<b>1,923.7</b>	<b>952.3</b>
Materiales de Administración, Emisión de Documentos y Artículos Oficiales	1,368.0	196.0	1,564.0	715.1	715.1	848.9
Alimentos y Utensilios	73.4	-14.7	58.7	32.0	32.0	26.7
Materias Primas y Materiales de Producción y Comercialización			.0			.0
Materiales y Artículos de Construcción y de Reparación	41.5	1,085.7	1,127.2	1,127.2	1,127.2	.0
Productos Químicos, Farmacéuticos y de Laboratorio	304.8	-304.8	.0			.0
Combustibles, Lubricantes y Aditivos	176.7	-100.0	76.7			76.7
Vestuario, Blancos, Prendas de Protección y Artículos Deportivos			.0			.0
Materiales y Suministros Para Seguridad			.0			.0
Herramientas, Refacciones y Accesorios Menores		49.4	49.4	49.4	49.4	.0
<b>Servicios Generales</b>	<b>6,763.5</b>	<b>-42.7</b>	<b>6,720.8</b>	<b>5,676.3</b>	<b>5,344.9</b>	<b>1,044.5</b>
Servicios Básicos	515.7	-34.4	481.3	463.7	389.5	17.6
Servicios de Arrendamiento			.0			.0
Servicios Profesionales, Científicos, Técnicos y Otros Servicios	2,053.6	481.1	2,534.7	2,003.9	1,762.4	530.8
Servicios Financieros, Bancarios y Comerciales	51.3	11.2	62.5	62.5	62.5	.0
Servicios de Instalación, Reparación, Mantenimiento y Conservación	3,501.0	-616.7	2,884.3	2,388.2	2,388.2	496.1
Servicios de Comunicación Social y Publicidad	412.7	-262.8	149.9	149.9	149.9	.0
Servicios de Traslado y Viáticos		6.9	6.9	6.9	6.9	.0
Servicios Oficiales			.0			.0
Otros Servicios Generales	229.2	372.0	601.2	601.2	585.5	.0
<b>Transferencias, Asignaciones, Subsidios y Otras Ayudas</b>	<b>300.0</b>	<b>.0</b>	<b>300.0</b>	<b>.0</b>	<b>.0</b>	<b>300.0</b>
Transferencias Internas y Asignaciones al Sector Público			.0			.0
Transferencias al Resto del Sector Público			.0			.0
Subsidios y Subvenciones			.0			.0
Ayudas Sociales	300.0		300.0			300.0
Pensiones y Jubilaciones			.0			.0
Transferencias a Fideicomisos, Mandatos y Otros Análogos			.0			.0
Transferencias a la Seguridad Social			.0			.0
Donativos			.0			.0
Transferencias al Exterior			.0			.0
<b>Bienes Muebles, Inmuebles e Intangibles</b>	<b>650.0</b>	<b>.0</b>	<b>650.0</b>	<b>649.4</b>	<b>649.5</b>	<b>.6</b>
Mobiliario y Equipo de Administración	650.0		650.0	649.4	649.5	.6
Mobiliario y Equipo Educativo y Recreativo			.0			.0
Equipo e Instrumental Médico y de Laboratorio			.0			.0
Vehículos y Equipo de Transporte			.0			.0
Equipo de Defensa y Seguridad			.0			.0
Maquinaria, Otros Equipos y Herramientas			.0			.0
Activos Biológicos			.0			.0
Bienes Inmuebles			.0			.0
Activos Intangibles			.0			.0
<b>Inversión Pública</b>	<b>10,000.0</b>	<b>.0</b>	<b>10,000.0</b>	<b>10,000.0</b>	<b>9,973.5</b>	<b>.0</b>
Obra Pública en Bienes de Dominio Público			.0			.0
Obra Pública en Bienes Propios	10,000.0		10,000.0	10,000.0	9,973.5	.0
Proyectos Productivos y Acciones de Fomento			.0			.0
<b>Inversiones Financieras y Otras Provisiones</b>	<b>.0</b>	<b>.0</b>	<b>.0</b>	<b>.0</b>	<b>.0</b>	<b>.0</b>
Inversiones Para el Fomento de Actividades Productivas			.0			.0
Acciones y Participaciones de Capital			.0			.0
Compra de Títulos y Valores			.0			.0
Concesión de Préstamos			.0			.0
Inversiones en Fideicomisos, Mandatos y Otros Análogos			.0			.0
Otras Inversiones Financieras			.0			.0
Provisiones para Contingencias y Otras Erogaciones Especiales			.0			.0
<b>Participaciones y Aportaciones</b>	<b>.0</b>	<b>.0</b>	<b>.0</b>	<b>.0</b>	<b>.0</b>	<b>.0</b>
Participaciones			.0			.0
Aportaciones			.0			.0
Convenios			.0			.0
<b>Deuda Pública</b>	<b>.0</b>	<b>6,275.4</b>	<b>6,275.4</b>	<b>6,275.4</b>	<b>6,275.4</b>	<b>.0</b>
Amortización de la Deuda Pública			.0			.0
Intereses de la Deuda Pública			.0			.0
Comisiones de la Deuda Pública			.0			.0
Gastos de la Deuda Pública			.0			.0
Costo por Coberturas			.0			.0
Apoyos Financieros			.0			.0
Adeudos de Ejercicios Fiscales Anteriores		6,275.4	6,275.4	6,275.4	6,275.4	.0
<b>Total del Gasto</b>	<b>28,910.5</b>	<b>6,841.2</b>	<b>35,751.7</b>	<b>32,156.2</b>	<b>31,740.5</b>	<b>3,595.5</b>

Universidad Tecnológica de Zinacantepec Estado Analítico del Ejercicio del Presupuesto de Egresos Clasificación Económica (por Tipo de Gasto) Del 1 de enero al 31 de diciembre de 2020 (Miles de Pesos)						
Concepto	Egresos					Subejercicio 6 = (3 - 4)
	Aprobado	Ampliaciones/ (Reducciones)	Modificado	Devengado	Pagado	
	1	2	3 = (1 + 2)	4	5	
Gasto Corriente	18,260.5	565.8	18,826.3	15,231.4	14,842.1	3,594.9
Gasto de Capital	10,650.0		10,650.0	10,649.4	10,623.0	0.6
Amortización de la Deuda y Disminución de Pasivos		6,275.4	6,275.4	6,275.4	6,275.4	-
Pensiones y Jubilaciones			-			-
Participaciones			-			-
<b>Total del Gasto</b>	<b>28,910.5</b>	<b>6,841.2</b>	<b>35,751.7</b>	<b>32,156.2</b>	<b>31,740.5</b>	<b>3,595.5</b>

Universidad Tecnológica de Zinacantepec Estado Analítico del Ejercicio del Presupuesto de Egresos Clasificación Administrativa Del 1 de enero al 31 de diciembre de 2020 (Miles de Pesos)						
---	--	--	--	--	--	--

Concepto	Egresos					Subejercicio 6 = (3 - 4)
	Aprobado	Ampliaciones/ (Reducciones)	Modificado	Devengado	Pagado	
	1	2	3 = (1 + 2)	4	5	
Entidades Paraestatales y Fideicomisos No Empresariales y No Financieros	28,910.5	6,841.2	35,751.7	32,156.2	31,740.5	3,595.5
Instituciones Públicas de Seguridad Social			-			-
Entidades Paraestatales Empresariales No Financieras con Participación Estatal Mayoritaria			-			-
Fideicomisos Empresariales No Financieros con Participación Estatal Mayoritaria			-			-
Entidades Paraestatales Empresariales Financieras Monetarias con Participación Estatal Mayoritaria			-			-
Entidades Paraestatales Empresariales Financieras No Monetarias con Participación Estatal Mayoritaria			-			-
Fideicomisos Financieros Públicos con Participación Estatal Mayoritaria			-			-
<b>Total del Gasto</b>	<b>28,910.5</b>	<b>6,841.2</b>	<b>35,751.7</b>	<b>32,156.2</b>	<b>31,740.5</b>	<b>3,595.5</b>

Universidad Tecnológica de Zinacantepec Estado Analítico del Ejercicio del Presupuesto de Egresos Clasificación Administrativa Del 1 de enero al 31 de diciembre de 2020 (Miles de Pesos)						
---	--	--	--	--	--	--

Concepto	Egresos					Subejercicio 6 = (3 - 4)
	Aprobado	Ampliaciones/ (Reducciones)	Modificado	Devengado	Pagado	
	1	2	3 = (1 + 2)	4	5	
210C3600000 Universidad Tecnológica de Zinacantepec	28,910.5	6,841.2	35,751.7	32,156.2	31,740.5	3,595.5
<b>Total del Gasto</b>	<b>28,910.5</b>	<b>6,841.2</b>	<b>35,751.7</b>	<b>32,156.2</b>	<b>31,740.5</b>	<b>3,595.5</b>

Universidad Tecnológica de Zinacantepec  
Estado Analítico del Ejercicio del Presupuesto de Egresos  
Clasificación Administrativa  
Del 1 de enero al 31 de diciembre de 2020  
(Miles de pesos)

Concepto	Egresos					Subejercicio 6 = (3 - 4)
	Aprobado	Ampliaciones/ (Reducciones)	Modificado	Devengado	Pagado	
	1	2	3 = (1 + 2)	4	5	
Poder Ejecutivo	28,910.5	6,841.2	35,751.7	32,156.2	31,740.5	3,595.5
Poder Legislativo			-			-
Poder Judicial			-			-
Órganos Autónomos			-			-
<b>Total del Gasto</b>	<b>28,910.5</b>	<b>6,841.2</b>	<b>35,751.7</b>	<b>32,156.2</b>	<b>31,740.5</b>	<b>3,595.5</b>

Universidad Tecnológica de Zinacantepec  
Estado Analítico del Ejercicio del Presupuesto de Egresos  
Clasificación Funcional (Finalidad y Función)  
Del 1 de enero al 31 de diciembre de 2020  
(Miles de Pesos)

Concepto	Egresos					Subejercicio 6 = (3 - 4)
	Aprobado	Ampliaciones/ (Reducciones)	Modificado	Devengado	Pagado	
	1	2	3 = (1 + 2)	4	5	
<b>Gobierno</b>	-	-	-	-	-	-
Legislación	-	-	-	-	-	-
Justicia	-	-	-	-	-	-
Coordinación de la Política de Gobierno	-	-	-	-	-	-
Relaciones Exteriores	-	-	-	-	-	-
Asuntos Financieros y Hacendarios	-	-	-	-	-	-
Seguridad Nacional	-	-	-	-	-	-
Asuntos de Orden Público y de Seguridad Interior	-	-	-	-	-	-
Otros Servicios Generales	-	-	-	-	-	-
<b>Desarrollo Social</b>	<b>28,910.5</b>	<b>565.8</b>	<b>29,476.3</b>	<b>25,880.8</b>	<b>25,465.1</b>	<b>3,595.5</b>
Protección Ambiental	-	-	-	-	-	-
Vivienda y Servicios a la Comunidad	-	-	-	-	-	-
Salud	-	-	-	-	-	-
Recreación, Cultura y Otras Manifestaciones Sociales	-	-	-	-	-	-
Educación	28,910.5	565.8	29,476.3	25,880.8	25,465.1	3,595.5
Protección Social	-	-	-	-	-	-
Otros Asuntos Sociales	-	-	-	-	-	-
<b>Desarrollo Económico</b>	-	-	-	-	-	-
Asuntos Económicos, Comerciales y Laborales en General	-	-	-	-	-	-
Agropecuaria, Silvicultura, Pesca y Caza	-	-	-	-	-	-
Combustibles y Energía	-	-	-	-	-	-
Minería, Manufacturas y Construcción	-	-	-	-	-	-
Transporte	-	-	-	-	-	-
Comunicaciones	-	-	-	-	-	-
Turismo	-	-	-	-	-	-
Ciencia, Tecnología e Innovación	-	-	-	-	-	-
Otras Industrias y Otros Asuntos Económicos	-	-	-	-	-	-
<b>Otras no Clasificadas en Funciones Anteriores</b>	-	<b>6,275.4</b>	<b>6,275.4</b>	<b>6,275.4</b>	<b>6,275.4</b>	-
Transacciones de la Deuda Pública / Costo Financiero de la Deuda	-	-	-	-	-	-
Transferencias, Participaciones y Aportaciones entre Diferentes Niveles y Ordenes de Gobierno	-	-	-	-	-	-
Saneamiento del Sistema Financiero	-	-	-	-	-	-
Adeudos de Ejercicios Fiscales Anteriores	-	6,275.4	6,275.4	6,275.4	6,275.4	-
<b>Total del Gasto</b>	<b>28,910.5</b>	<b>6,841.2</b>	<b>35,751.7</b>	<b>32,156.2</b>	<b>31,740.5</b>	<b>3,595.5</b>

Universidad Tecnológica de Zinacantepec  
 Endeudamiento Neto  
 Del 1 de Enero al 31 de Diciembre de 2020  
 (Miles de Pesos)

Identificación de Crédito o Instrumento	Contratación/Colocación	Amortización	Endeudamiento Neto
	A	B	C = A - B
Créditos Bancarios			
			-
			-
			-
			-
			-
			-
Total Créditos Bancarios	-	-	-
Otros Instrumentos de Deuda			
			-
			-
			-
			-
			-
Total Otros Instrumentos de Deuda	-	-	-
TOTAL	-	-	-

Universidad Tecnológica de Zinacantepec  
 Intereses de la Deuda  
 Del 1 de Enero al 31 de Diciembre de 2020  
 (Miles de Pesos)

Identificación de Crédito o Instrumento	Devengado	Pagado
Créditos Bancarios		
Total de Intereses de Créditos Bancarios	-	-
Otros Instrumentos de Deuda		
Total de Intereses de Otros Instrumentos de Deuda	-	-
TOTAL	-	-



Universidad Tecnológica de Zinacantepec							
EGRESOS POR CAPÍTULO							
(Miles de Pesos)							
EGRESOS	PRESUPUESTO 2020				VARIACIÓN		
	PREVISTO	ASIGNACIONES Y/O AMPLIACIONES	REDUCCIONES Y/O DISMINUCIONES	TOTAL AUTORIZADO	EJERCIDO	IMPORTE	%
Servicios Personales	9,232.6	3,599.1	3,902.2	8,929.5	7,631.4	1,298.1	14.5
Materiales y Suministros	1,964.4	2,490.6	1,579.0	2,876.0	1,923.7	952.3	33.1
Servicios Generales	6,763.5	4,586.2	4,628.9	6,720.8	5,676.3	1,044.5	15.5
Transferencias, Asignaciones, Subsidios y Otras Ayudas	300.0			300.0		300.0	100.0
Bienes Muebles, Inmuebles e Intangibles	650.0	214.4	214.4	650.0	649.4	0.6	.1
Deuda Pública		6,275.4		6,275.4	6,275.4		
<b>SUBTOTAL</b>	<b>18,910.5</b>	<b>17,165.7</b>	<b>10,324.5</b>	<b>25,751.7</b>	<b>22,156.2</b>	<b>3,595.5</b>	<b>14.0</b>
Programa de Acciones para el Desarrollo (PAD)	10,000.0			10,000.0	10,000.0		
<b>TOTAL</b>	<b>28,910.5</b>	<b>17,165.7</b>	<b>10,324.5</b>	<b>35,751.7</b>	<b>32,156.2</b>	<b>3,595.5</b>	<b>10.1</b>

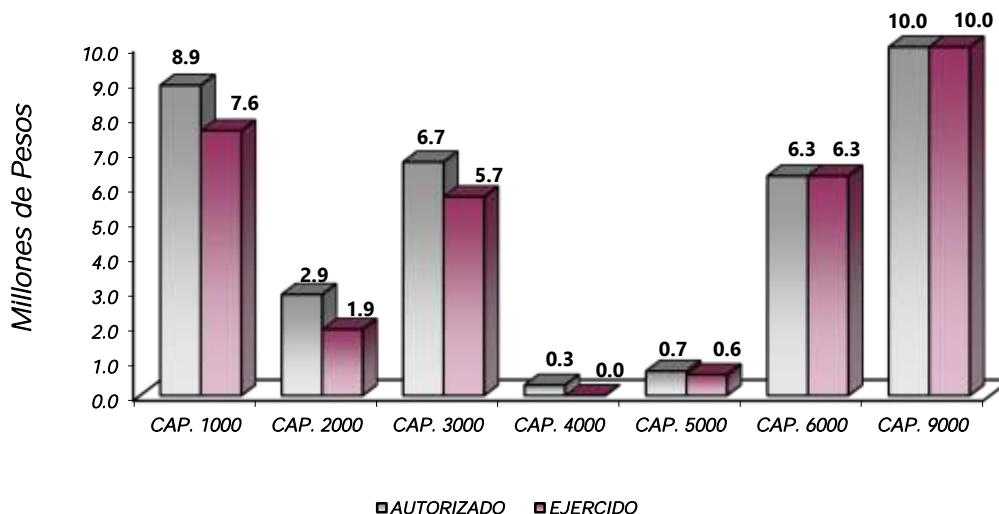

## NOTAS AL PRESUPUESTO DE EGRESOS

### EGRESOS

Se autorizó un presupuesto inicial por 28 millones 910.5 miles de pesos, posteriormente de realizaron ampliaciones, reducciones y traspasos netos de más de 6 millones 841.2 miles de pesos, determinando un presupuesto modificado por 35 millones 751.7 miles de pesos, de los cuales se ejercieron 32 millones 156.2 miles de pesos, obteniendo un subejercido por 3 millones 595.5 miles de pesos, lo que representó el 10.1 por ciento respecto al monto autorizado.

## SERVICIOS PERSONALES

Se autorizó un presupuesto inicial de 9 millones 232.6 miles de pesos, posteriormente se realizaron traspasos netos de menos por 303.1 miles de pesos, determinando un presupuesto modificado 8 millones 929.5 miles de pesos de los cuales se ejercieron 7 millones 631.4 miles de pesos, obteniendo un subejercido por 1 millón 298.1 miles de pesos, lo que representó 14.5 por ciento respecto al monto autorizado.

## MATERIALES Y SUMINISTROS

Se autorizó un presupuesto inicial de 1 millón 964.4 miles de pesos, posteriormente se realizaron ampliaciones, reducciones y traspasos netos de más por 911.6 miles de pesos, determinando un presupuesto modificado por 2 millones 876 mil pesos, de los cuales se ejercieron 1 millón 923.7 obteniendo un subejercido por 952.3 miles de pesos, lo que representó 33.1 por ciento respecto al monto autorizado.

## SERVICIOS GENERALES

Se autorizó un presupuesto inicial de 6 millones 763.5 miles de pesos, posteriormente se realizaron reducciones y traspasos netos de menos por 42.7 miles de pesos, determinando un presupuesto modificado por 6 millones 720.8 miles de pesos, de los cuales se ejercieron 5 millones 676.3 miles de pesos, obteniendo un subejercido por 1 millón 44.5 miles de pesos.

## TRANSFERENCIAS, ASIGNACIONES, SUBSIDIOS Y OTRAS AYUDAS

Se autorizó un presupuesto de 300 mil pesos destinados para becas, los cuales no se ejercieron, debido a la contingencia sanitaria causada por el Virus COVID-19.

## BIENES MUEBLES, INMUEBLES E INTANGIBLES

Se autorizó un presupuesto inicial de 650 mil pesos de los cuales se ejercieron 649.4 miles, obteniendo una variación por 0.6 miles de pesos.

## DEUDA PÚBLICA

Se solicitó una ampliación por 6 millones 275.4 miles de pesos, por concepto de Pasivos Derivados de Erogaciones Devengadas y Pendientes de Ejercicios Anteriores de las cuales se ejerció la misma cantidad.

## PROGRAMA DE ACCIONES PARA EL DESARROLLO

Se autorizaron recursos del Fondo de Aportaciones Múltiples por 10 millones de pesos para Equipamiento especializado y Planta Tratadora de Aguas Residuales.

## INFORMACIÓN PRESUPUESTAL

 Universidad Tecnológica de Zinacantepec  
 EGRESOS POR OBJETO DEL GASTO  
 (Miles de Pesos)

CAPÍTULO Y OBJETO DEL GASTO	PRESUPUESTO 2020					VARIACIÓN
	PREVISTO	ASIGNACIONES Y/O AMPLIACIONES	REDUCCIONES Y/O DISMINUCIONES	TOTAL AUTORIZADO	EJERCIDO	
<b>SERVICIOS PERSONALES</b>	<b>9,232.6</b>	<b>3,599.1</b>	<b>3,902.2</b>	<b>8,929.5</b>	<b>7,631.4</b>	<b>1,298.1</b>
Sueldo Base	3,129.5	455.2	802.1	2,782.6	2,766.8	15.8
Hora Clase	2,481.6	1,640.0	1,517.5	2,604.1	1,975.7	628.4
Honorarios Asimilables al Salario	1,191.4		600.5	590.9	235.0	355.9
Prima Vacacional	309.3		14.7	294.6	174.0	120.6
Aguinaldo	475.1	66.2	2.4	538.9	538.9	
Vacaciones no Disfrutadas por Finiquito		2.3		2.3	2.3	
Gratificación	184.3	378.8	114.0	449.1	449.1	
Gratificación por Convenio		6.6		6.6	6.6	
Aportaciones de Servicio de Salud	305.2	318.4	111.1	512.5	512.5	
Aportaciones al Sistema Solidario de Reparto	299.5	210.7	129.9	380.3	380.3	
Aportaciones del Sistema de Capitalización Individual	106.9	5.6	5.7	106.8	94.1	12.7
Aportaciones para Financiar los Gastos Generales de Administración del	98.4	49.5	87.3	60.6	60.6	
Aportaciones para Riesgo de Trabajo	120.0	149.0	200.4	68.6	68.6	
Seguros y Fianzas	100.0		17.2	82.8		82.8
Seguro de Separación Individualizado	211.4		129.5	81.9		81.9
Otros Gastos Derivados de Convenio		66.9		66.9	66.9	
Dispensa	220.0	249.9	169.9	300.0	300.0	
<b>MATERIALES Y SUMINISTROS</b>	<b>1,964.4</b>	<b>2,490.6</b>	<b>1,579.0</b>	<b>2,876.0</b>	<b>1,923.7</b>	<b>952.3</b>
Materiales y Útiles de Oficina	104.6	288.0	104.6	288.0	138.0	150.0
Enseres de Oficina		200.0		200.0		200.0
Material y Útiles de Imprenta y Reproducción	318.9		318.9			
Material de Foto, Cine y Grabación	650.0	698.3	552.0	796.3	297.8	498.5
Material y Enseres de Limpieza	294.5	48.5	77.2	265.8	265.4	.4
Material Didáctico		13.9		13.9	13.9	
Productos Alimenticios para Personas	39.0	33.5	34.9	37.6	32.0	5.6
Utensilios para el Servicio de Alimentación	34.4	1.3	14.6	21.1		21.1
Material Eléctrico y Electrónico		166.6		166.6	166.6	
Materiales Complementarios	41.5	197.8	41.5	197.8	197.8	
Materiales de Construcción		199.9		199.9	199.9	
Estructuras y Manufacturas para Todo Tipo de Construcción		562.9		562.9	562.9	
Materiales, Accesorios y Suministros de Laboratorio	304.8	30.5	335.3			
Combustibles, Lubricantes y Aditivos	176.7		100.0	76.7		76.7
Refacciones, Accesorios y Herramientas		.9		.9	.9	
Refacciones y Accesorios Menores para Equipo de Transporte		48.5		48.5	48.5	
<b>SERVICIOS GENERALES</b>	<b>6,763.5</b>	<b>4,586.2</b>	<b>4,628.9</b>	<b>6,720.8</b>	<b>5,676.3</b>	<b>1,044.5</b>
Servicio de Energía Eléctrica	200.0	118.7	94.0	224.7	224.7	
Gas	2.2		2.2			
Servicio de Agua	47.9		41.9	6.0		6.0
Servicio de Telefonía Convencional	49.3		37.7	11.6		11.6
Servicios de Acceso a Internet	216.3	238.9	216.3	238.9	238.9	
Asesorías Asociadas a Convenios o Acuerdos	185.7	287.0	194.5	278.2	278.2	
Servicios Informáticos		275.9		275.9	275.9	
Capacitación	142.9	7.2	150.1			
Servicios de Apoyo Administrativo y Fotocopiado	30.0			30.0		30.0
Impresiones de Documentos Oficiales para la Prestación de Servicios Públicos, Identificación, Formatos Administrativos y Fiscal	40.0	24.5	40.0	24.5	24.5	
Servicios de Vigilancia	1,655.0	707.1	436.0	1,926.1	1,425.2	500.9
Servicios Bancarios y Financieros		38.8		38.8	38.8	
Seguros y Fianzas	51.3	2.5	30.0	23.8	23.8	
Reparación y Mantenimiento de Inmuebles	97.9	49.1	114.3	32.7	32.7	
Adaptación de locales almacenes bodegas y edificios	976.6	671.0	1,007.1	640.5	640.5	
Reparación, Mantenimiento e Instalación de Mobiliario y Equipo de Oficina	961.8	250.7	866.5	346.0		346.0
Reparación, Instalación y Mantenimiento de Bienes Informáticos						
Microfilmación y Tecnologías de la Información	105.9	537.7	122.2	521.4	521.4	
Reparación y Mantenimiento para Equipo y Redes de Tele y Radio						
Transmisión	605.3		307.9	297.4	297.4	
Reparación, Instalación y Mantenimiento de Equipo Médico y de Laboratorio		170.1		170.1	170.1	
Reparación y Mantenimiento de Vehículos Terrestres, Aéreos y Lacustres	6.0	17.1		23.1	23.1	
Reparación, Instalación y Mantenimiento de Máquinaria, Equipo Instrumental y Diversos	260.0	76.3	302.9	33.4	33.4	
Servicios de Lavandería, Limpieza e Higiene	487.5	308.4	149.1	646.8	646.8	
Servicios de Fumigación		172.9		172.9	22.9	150.0
Gastos de Publicidad y Propaganda	348.7	13.5	348.0	14.2	14.2	
Publicaciones Oficiales y de Información en General para Difusión	64.0	48.5	87.8	24.7	24.7	
Gastos de publicidad en materia comercial		110.9		110.9	110.9	

CUENTA PÚBLICA DEL GOBIERNO, ORGANISMOS AUXILIARES Y AUTÓNOMOS DEL ESTADO DE MÉXICO 2020

CAPÍTULO Y OBJETO DEL GASTO	P R E S U P U E S T O 2 0 2 0				EJERCIDO	VARIACIÓN
	PREVISTO	ASIGNACIONES Y/O AMPLIACIONES	REDUCCIONES Y/O DISMINUCIONES	TOTAL AUTORIZADO		
Transportación Aérea		1.7		1.7	1.7	
Gastos de Traslado por Vía Terrestre		4.3		4.3	4.3	
Viáticos en el País		1.0		1.0	1.0	
Otros Impuestos y Derechos		34.0		34.0	34.0	
Impuesto Sobre la Renta		161.1		161.1	161.1	
Impuesto sobre Erogaciones por Remuneraciones al Trabajo Personal	229.2	54.0	65.4	217.8	217.8	
Gastos de Servicios Menores		52.2	15.0	37.2	37.2	
Estudios y Análisis Clínicos		151.1		151.1	151.1	
<b>TRANSFERENCIAS,ASIGNACIONES, SUBSIDIOS Y OTRAS AYUDAS</b>	<b>300.0</b>			<b>300.0</b>		<b>300.0</b>
Capacitación	300.0			300.0		300.0
<b>BIENES MUEBLES, INMUEBLES E INTANGIBLES</b>	<b>650.0</b>	<b>214.4</b>	<b>214.4</b>	<b>650.0</b>	<b>649.4</b>	<b>.6</b>
Muebles y Enseres	650.0		214.4	435.6	435.0	.6
Bienes Informáticos		214.4		214.4	214.4	
<b>DEUDA PÚBLICA</b>		<b>6,275.4</b>		<b>6,275.4</b>	<b>6,275.4</b>	
Por el Ejercicio Inmediato Anterior		6,275.4		6,275.4	6,275.4	
<b>SUBTOTAL</b>	<b>18,910.5</b>	<b>17,165.7</b>	<b>10,324.5</b>	<b>25,751.7</b>	<b>22,156.2</b>	<b>3,595.5</b>
<b>INVERSIÓN PÚBLICA</b>	<b>10,000.0</b>			<b>10,000.0</b>	<b>10,000.0</b>	
Programa de Acciones para el Desarrollo (PAD)	10,000.0			10,000.0	10,000.0	
<b>T O T A L</b>	<b>28,910.5</b>	<b>17,165.7</b>	<b>10,324.5</b>	<b>35,751.7</b>	<b>32,156.2</b>	<b>3,595.5</b>

# INFORMACIÓN PROGRAMÁTICA



Universidad Tecnológica de Zinacantepec  
Gasto por Categoría Programática  
Del 1 de Enero al 31 de Diciembre de 2020  
(Miles de Pesos)

Concepto	Egresos					Subejercicio (6=(3 - 4))
	Aprobado	Ampliaciones/ (Reducciones)	Modificado	Devengado	Pagado	
	1	2	3=(1 + 2)	4	5	
<b>Programas</b>	<b>28,910.5</b>	<b>565.8</b>	<b>29,476.3</b>	<b>25,880.8</b>	<b>25,465.1</b>	<b>3,595.5</b>
<b>Subsidios: Sector Social y Privado o Entidades Federativas y Municipios</b>	-	-	-	-	-	-
Sujetos a Reglas de Operación			-			-
Otros Subsidios			-			-
<b>Desempeño de las Funciones</b>	<b>28,910.5</b>	<b>565.8</b>	<b>29,476.3</b>	<b>25,880.8</b>	<b>25,465.1</b>	<b>3,595.5</b>
Prestación de Servicios Públicos	28,910.5	565.8	29,476.3	25,880.8	25,465.1	3,595.5
Provisión de Bienes Públicos			-			-
Planeación, Seguimiento y Evaluación de Políticas Públicas			-			-
Promoción y Fomento			-			-
Regulación y Supervisión			-			-
Funciones de las Fuerzas Armadas (Únicamente Gobierno Federal)			-			-
Específicos			-			-
Proyectos de Inversión			-			-
<b>Administrativos y de Apoyo</b>	-	-	-	-	-	-
Apoyo al Proceso Presupuestario y para Mejorar la Eficiencia Institucional			-			-
Apoyo a la Función Pública y al Mejoramiento de la Gestión			-			-
Operaciones Ajenas			-			-
<b>Compromisos</b>	-	-	-	-	-	-
Obligaciones de Cumplimiento de Resolución Jurisdiccional			-			-
Desastres Naturales			-			-
<b>Obligaciones</b>	-	-	-	-	-	-
Pensiones y Jubilaciones			-			-
Aportaciones a la Seguridad Social			-			-
Aportaciones a Fondos de Estabilización			-			-
Aportaciones a Fondos de Inversión y Reestructura de Pensiones			-			-
<b>Programa de Gasto Federalizado (Goblemo Federal)</b>	-	-	-	-	-	-
Gasto Federalizado			-			-
<b>Participaciones a Entidades Federativas y Municipios</b>			-			-
<b>Costo Financiero, Deuda o Apoyos a Deudores y Ahorradores de la Banca</b>			-			-
<b>Adeudos de Ejercicios Fiscales Anteriores</b>		<b>6,275.4</b>	<b>6,275.4</b>	<b>6,275.4</b>	<b>6,275.4</b>	-
<b>Total del Gasto</b>	<b>28,910.5</b>	<b>6,841.2</b>	<b>35,751.7</b>	<b>32,156.2</b>	<b>31,740.5</b>	<b>3,595.5</b>

El Plan de Desarrollo del Estado de México 2017-2023, es un instrumento prospectivo con una visión hacia 2030. En él se concentran las bases para la elaboración de los programas sectoriales, especiales y regionales que delinearán de manera más puntual y detallada los pasos para el cumplimiento de los objetivos establecidos, así como los planes específicos de inversión que permitirán realizar la proyección de los recursos financieros. Este esfuerzo colectivo plasma los retos y desafíos de la agenda gubernamental con un profundo sentido de responsabilidad y con el compromiso de lograr un desarrollo democrático.

## PILAR SOCIAL

Programas de nueva generación para disminuir la desigualdad. El Gobierno del Estado de México considera prioritario desarrollar y conservar familias fuertes, promover el empleo y proteger el ingreso, particularmente el de las mujeres. En correspondencia con la Agenda 2030, el logro de estos propósitos influirá directa e indirectamente el cumplimiento de las metas globales que contribuirán a disminuir la pobreza y el hambre; procurarán el acceso a una vivienda y a servicios básicos adecuados; reducirán las desigualdades y la discriminación; promoverán una educación inclusiva, equitativa y de calidad, así como una vida sana y en general el bienestar. Diagnóstico: Pobreza y Hambre en el Estado de México.

## GOBIERNO CAPAZ Y RESPONSABLE

El reto de los gobiernos actuales versa sobre la eficacia en solucionar los problemas endémicos que aquejan a las sociedades modernas y uno de los mayores retos es hacerlo con apego al Estado de Derecho, ya que éste aporta las normas y los valores fundamentales que rigen la convivencia social, así como los derechos y obligaciones de los actores sociales y políticos.

Universidad Tecnológica de Zinacantepec							
EGRESOS POR PILAR Y/O EJE TRANSVERSAL							
(Miles de Pesos)							
PILAR Y/O EJE TRANSVERSAL	PRESUPUESTO 2020				EJERCIDO	VARIACIÓN	
	PREVISTO	ASIGNACIONES Y/O AMPLIACIONES	REDUCCIONES Y/O DISMINUCIONES	TOTAL AUTORIZADO		IMPORTE	%
Pilar Social	28,830.5	10,890.3	10,244.5	29,476.3	25,880.8	3,595.5	12.2
Gobierno Capaz y Responsable	80.0	6,275.4	80.0	6,275.4	6,275.4		
<b>T O T A L</b>	<b>28,910.5</b>	<b>17,165.7</b>	<b>10,324.5</b>	<b>35,751.7</b>	<b>32,156.2</b>	<b>3,595.5</b>	<b>10.1</b>

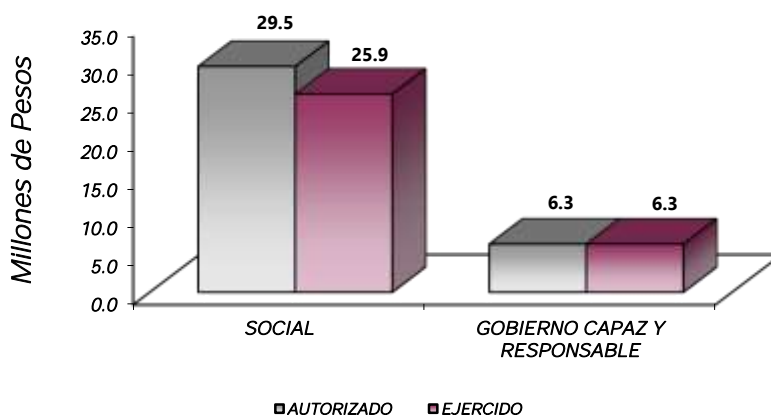



FINALIDAD

DESARROLLO SOCIAL

En esta finalidad se avanzará en la provisión de servicios a la población en materia de Protección Social, Educación, Salud, Vivienda y Servicios a la Comunidad, con lo que se apoyará fundamentalmente la consecución de las Metas Nacionales México Incluyente y México con Educación de Calidad.

El programa de desarrolló la Universidad Tecnológica de Zinacantepec, buscó cumplir con los siguientes objetivos:

- Ampliar la cobertura de los servicios educativos, especialmente en los niveles medio superior y superior bajo criterios de flexibilidad y pertinencia.
- Fortalecer la vinculación entre la educación media superior en sus diversas modalidades, con las necesidades sociales y del aparato productivo de la Entidad.

Universidad Tecnológica de Zinacantepec EGRESOS POR PROGRAMA (Miles de Pesos)							
PROGRAMA	PREVISTO	PRESUPUESTO 2020		TOTAL AUTORIZADO	EJERCIDO	VARIACIÓN	
		ASIGNACIONES Y/O AMPLIACIONES	REDUCCIONES Y/O DISMINUCIONES			IMPORTE	%
Desarrollo de la Función Pública y Ética en el Servicio Público	60.0		60.0				
Sistema Anticorrupción del Estado de México y Municipios	20.0		20.0				
Educación Superior	28,598.4	10,890.3	10,154.5	29,334.2	25,880.8	3,453.4	11.8
Gestión de Políticas Educativas	30.0		30.0				
Modernización de la Educación	202.1		60.0	142.1		142.1	100.0
Previsiones para el Pago de Adeudos de Ejercicios Fiscales Anteriores		6,275.4		6,275.4	6,275.4		
<b>TOTAL</b>	<b>28,910.5</b>	<b>17,166.7</b>	<b>10,324.5</b>	<b>35,751.7</b>	<b>32,156.2</b>	<b>3,595.5</b>	<b>10.1</b>

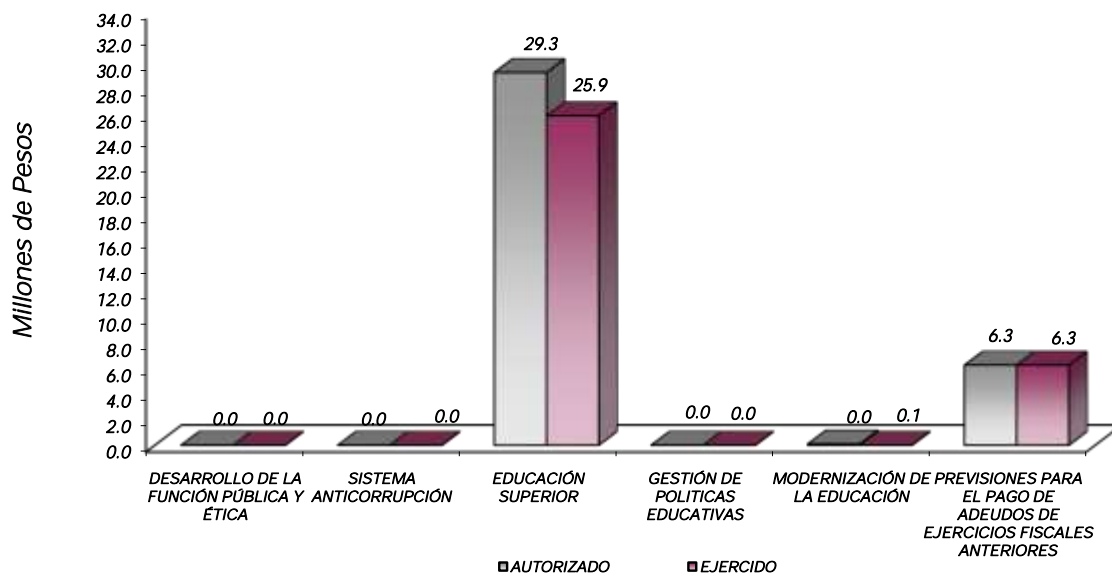

## AVANCE OPERATIVO-PROGRAMÁTICO Y PRESUPUESTAL

La Universidad Tecnológica de Zinacantepec, con base en las atribuciones y objeto señalados en el decreto de creación de fecha 10 de diciembre de 2013, desarrolla acciones tendientes a mejorar en los aspectos: Educación Superior, Vinculación con el Sector Productivo, Fortalecimiento de la calidad Educativa, Tecnología Aplicada a la Educación y Convivencia Escolar sin Violencia.

### GOBIERNO CAPAZ Y RESPONSABLE

#### GOBIERNO

##### COORDINACIÓN POLÍTICA DE GOBIERNO

###### 01 03 04 01 DESARROLLO DE LA FUNCIÓN PÚBLICA Y ÉTICA EN EL SERVICIO PÚBLICO.

###### 01 03 04 01 01 01 FISCALIZACIÓN, CONTROL Y EVALUACIÓN INTERNA DE LA GESTIÓN PÚBLICA.

Realizar Evaluaciones para Determinar el Grado de Eficiencia y Eficacia en los Procesos, así como en el Desempeño Institucional de las Dependencias y Organismos Auxiliares del Ejecutivo Estatal. Debido a la contingencia sanitaria causada por el Virus SARS COV2 (COVID-19) se hizo necesaria la cancelación de diversas acciones.

###### 01 03 04 02 SISTEMA ANTICORRUPCIÓN DEL ESTADO DE MÉXICO Y MUNICIPIOS

###### 01 03 04 02 01 01 PREVENCIÓN, DETECCIÓN, DISUACIÓN, SANCIÓN Y COMBATE A LA CORRUPCIÓN

Integrar Expedientes Derivados de la Presunta Responsabilidad Administrativa. Debido a la contingencia sanitaria causada por el Virus SARS COV2 (COVID-19) se hizo necesaria la cancelación de diversas acciones.

###### 01 03 04 02 02 04 INVESTIGACIÓN DE FALTAS ADMINISTRATIVAS

Atender las Sugerencias Presentadas por los Interesados. Debido a la contingencia sanitaria causada por el Virus SARS COV2 (COVID-19) se hizo necesaria la cancelación de diversas acciones.

#### SOCIAL

##### EDUCACIÓN

###### 02 05 03 01 01 EDUCACIÓN SUPERIOR

###### 02 05 03 01 01 01 EDUCACIÓN SUPERIOR TECNOLÓGICA

Coadyuvar a que los Estudiantes Egresen de sus Estudios de tipo Superior en el Ciclo Escolar. Esta meta se alcanzó en un 118.6 por ciento, correspondiendo un total de 83 alumnos que concluyeron su proceso de enseñanza-aprendizaje como Técnico Superior de 70 alumnos programados, por medio de la realización de su periodo de estadía profesional en diferentes empresas del sector productivo, público y social.

**Atender a la Matrícula de Educación Superior para Contribuir en la Disminución de las Divergencias entre la Oferta y la Demanda Educativa.** Para el ejercicio 2020, se fortaleció la Educación Superior con calidad, incrementando la cobertura a estudios de Educación Superior, logrando así atender a un mayor número de estudiantes; otorgando atención a 814 alumnos, en los 6 programas educativos con que cuenta la Universidad; 3 en Técnico Superior Universitario, 2 para Ingeniería y 1 Licenciatura de esta manera se alcanzó el objetivo planteado del ejercicio en un 169.6 por ciento de lo programado.

**Equipamiento Sustentable de Aguas Residuales.** Se instaló un sistema modular de equipamiento para el saneamiento de aguas residuales con recuperación para riego de áreas verdes por aspersión o riego de goteo hasta una distancia de 75 metros en la Universidad.

**Atender a los Estudiantes de Nuevo Ingreso de Educación Superior para Contribuir en la Disminución de las Divergencias entre la Oferta y la Demanda.** La meta está encaminada a atender egresados de nivel medio superior, que solicitan su inscripción al primer cuatrimestre en alguno de los programas educativos que ofrece la Universidad. Por lo que se programó la captación de 257 aspirantes, mismos que fueron alcanzados, egresados de educación media superior de las localidades de la zona de influencia, alcanzando la meta establecida en un 100 por ciento.

**Realizar Acciones para Fomentar una Cultura Emprendedora.** Con el apoyo del área académica, se elaboraron 6 proyectos emprendedores que impulsan la creación de empresas productivas para el desarrollo de los estudiantes en el ámbito profesional, así como el desarrollo económico, cultural y social de la región, mismos que se concluyeron en su totalidad, cumpliendo así la meta establecida.

**Coadyuvar a que los Egresados se Titulen.** Con la finalidad de que los alumnos obtengan su título profesional, la Universidad programó 70 títulos profesionales con el objeto de que los alumnos logren un mejor posicionamiento en el campo laboral, alcanzando así la meta establecida en un 100 por ciento.

**Lograr Certificaciones en Educación Superior para Mejorar la Calidad.** Se realizó la certificación y verificación de la Norma Mexicana en Igualdad laboral y no discriminación NMX-R-025-SCFI-2015, sin embargo solo se alcanzó el 33.3 por ciento de la meta programada debido a la contingencia sanitaria causada por el Virus SARS-COV2 (COVID-19).

**Capacitar y Actualizar al Personal Docente para Mejorar la Formación Académica.** Con la finalidad de fortalecer el trabajo y promover el desarrollo del personal docente, la Universidad Tecnológica de Zinacantepec, capacitó a 21 docentes cumpliendo al 100 por ciento la meta programada, lo cual favorece brindar un servicio educativo de calidad, a fin de elevar el aprovechamiento y la calidad de la educación que se imparte en esta Institución, entre los temas abordados para la capacitación del personal docente, destacan: Igualdad de Género, Ética y Valores, Estrés Laboral, Transparencia e Inducción a la Administración de Documentos y Archivos de los Sujetos Obligados del Sistema de Transparencia.

**Evaluar al Personal Docente con la Finalidad de Encontrar Áreas de Oportunidad para Mejorar su Desempeño.** La evaluación al personal docente es de vital importancia, ya que permite identificar las fortalezas, oportunidades, debilidades y amenazas, así como el nivel de competencia profesional en el desarrollo de la docencia y elevar la calidad de servicio educativo, la Universidad logró cumplir la meta al 100 por ciento de lo programado, evaluando a 21 docentes y entregando a estos mismos los resultados de cada evaluación con su respectiva retroalimentación de cada uno.

**Capacitar al Personal Directivo y Administrativo para el Fortalecimiento Institucional.** Con el propósito de fortalecer las habilidades, competencias y destrezas del personal directivo y administrativo, así como elevar la eficiencia y eficacia en el servicio, se capacitó a un total de 12 servidores públicos, lo que permite ofrecer servicios de calidad y conseguir la meta programada al 100 por ciento, teniendo como temas en las capacitaciones: Capacitación de la Creación del Sistema de Gestión de Calidad, Formación de Auditores Internos, Transparencia y Protección de Datos, Estrés Laboral, entre otros.

**Acreditar Programas Educativos en Educación Superior para Mejorar la Educación.** Durante el 2020 no se logró acreditar nuevos programas educativos.

## 02 05 06 01 GESTIÓN DE POLÍTICAS EDUCATIVAS

### 02 05 06 01 02 04 VINCULACIÓN CON EL SECTOR PRODUCTIVO

**Realizar Acciones de Vinculación y Extensión que Permitan Establecer Lazos de Colaboración con los Sectores Público, Privado y Social.** Derivado de las relaciones que la Universidad ha programado para el desarrollo de la comunidad universitaria y docentes, impulsando la realización de proyectos, llevó a cabo 13 acciones de las 25 programadas. La meta no fue ejecutada al 100 por ciento con motivo de la emergencia sanitaria causada por el Virus COVID-19.

**Firmar Nuevos Convenios con los Sectores Público, Privado y Social para Formalizar los Lazos de Colaboración Institucional.** La firma de nuevos convenios con el sector privado, público y social resulta de gran importancia para el desarrollo de los alumnos, ya que integrarse a una empresa y/o dependencia, pone en práctica sus conocimientos teórico-prácticos adquiridos en las aulas de clases. En el cual se programaron 14 convenios, logrando 7, meta alcanzada en 50 por ciento.

La Universidad Tecnológica de Zinacantepec y a través del Departamento de Vinculación de la misma, logro principalmente concretar la firma de 4 nuevos convenios de colaboración, estadia profesional y servicio social. Algunas de las instituciones con las que se lograron convenios son:

- Sophia Recycling
- Nutricinales AMACALI
- Cadena 24
- CECYTEM Plantel Almoloya de Juárez

La meta no fue ejecutada al 100 por ciento con motivo de la contingencia sanitaria causada por el Virus SARS COV2 (COVID-19).

**Atender a Estudiantes en Educación Dual para Desarrollar Aptitudes y Habilidades en Unidades Económicas.** El modelo dual permite a los alumnos poner en práctica los conocimientos teóricos adquiridos en el aula de clases, a través de su participación y desarrollo en una empresa; durante el periodo reportado se logró un total de 6 alumnos en el sistema Dual, mismo que fueron colocados por medios de convenio con la respectiva empresa. La meta fue ejecutada en 37.5 por ciento debido a la contingencia sanitaria causada por el Virus SARS COV2 (COVID-19).

**Contactar Egresados en Educación Superior para Identificar su Situación Profesional.** Esta meta nos permite darles seguimiento a nuestros egresados, con el objetivo de obtener información del desarrollo profesional de los alumnos en el mercado laboral, así como evaluar la pertinencia de los programas educativos con que cuenta la institución, cumpliendo así con la meta al 100 por ciento, al lograr contactar a 60 egresados.

**Impulsar la Internacionalización entre la Comunidad de la Institución para Fortalecer la Calidad Educativa.** Durante el ejercicio se realizó la difusión correspondiente con la comunidad universitaria, para impulsar la internacionalización, mediante convocatorias, foros en línea y webinar's; pese a la contingencia se buscó que el alumnado participara en sesiones informativas y fotos en apego a las restricciones y medidas sanitarias global, con la finalidad que en lo subsecuente se cuente con la movilidad individual de los alumnos en los entornos internacionales, y hasta el momento ya se cuenta con el preregistro de 4 alumnos.

## 02 05 06 02 MODERNIZACIÓN DE LA EDUCACIÓN.

### 02 05 06 02 01 01 FORTALECIMIENTO DE LA CALIDAD EDUCATIVA

**Impartir el Idioma Inglés a los Estudiantes en Educación Superior para el Desarrollo de Competencias.** Una de las principales metas de la universidad, es ofrecer Educación Superior de calidad, brindando las herramientas que favorecen el aprendizaje del idioma inglés, perfeccionando las habilidades de comprensión lectora, auditiva, expresión oral y escrita de este idioma, preparando a 691 alumnos de nuevo ingreso regularizando al nivel apropiado para poder dar inicio en el sistema BIS con el que cuenta la universidad, meta que se superó en un 44 por ciento.

**Impulsar la Participación de Estudiantes de Educación Superior en Procesos de Certificación en el Idioma Inglés para el Desarrollo de Competencias.** El cumplimiento de esta meta fue completamente satisfactorio en un 100 por ciento, logrando certificar a un total de 150 alumnos en el idioma inglés a través de International Test of English Proficiency (iTEP), el cual cuenta con una validez oficial por dos años.

### 02 05 06 02 01 04 TECNOLOGÍA APLICADA A LA EDUCACIÓN

**Destinar Equipo de Cómputo al Proceso de Enseñanza-Aprendizaje en Educación Superior para el Desarrollo de las Habilidades Digitales.** Una herramienta que permite mejorar los resultados educativos en el proceso de enseñanza, aprendizaje, es la utilización de las nuevas tecnologías para lo cual esta casa de estudios programó destinar 330 equipos de cómputo a procesos de enseñanza-aprendizaje alcanzando la meta al 100 por ciento.

### 02 05 06 02 01 05 CONVIVENCIA ESCOLAR SIN VIOLENCIA

**Realizar Acciones para la Prevención de la Violencia Escolar en Educación Superior.** Con el objetivo de fomentar la sana convivencia y evitar conductas antisociales entre la comunidad universitaria, se programó realizar 10 acciones que favorezcan la prevención de la violencia escolar, cumpliéndose satisfactoriamente y logrando alcanzar la meta al 100 por ciento, entre las acciones realizadas se llevaron a cabo conferencias como: Bullying, Prevención de Suicidio, Acoso y Hostigamiento Sexual, Violencia en el Noviazgo, Violencia contra la Mujer, entre otras.

**Realizar Acciones para la Igualdad de Trato y Oportunidades.** La meta está encaminada a promover equidad de género en la comunidad universitaria, mediante acciones que difundan el tema, entre ellos destacan cursos, conferencias y talleres, Se programó realizar 18 acciones, cumpliéndose la meta al 100 por ciento. Algunos temas fueron: Métodos Anticonceptivos, Salud reproductiva y así mismo se realizaron mesas de trabajo dentro de la institución en las cuales se abordan temas como la igualdad de género, igualdad de oportunidades entre hombres, mujeres, etc.

Universidad Tecnológica de Zinacantepec Avance Operativo - Programático y Presupuestal Enero - Diciembre de 2020															
						M E T A S			PRESUPUESTO 2020 (Miles de Pesos)						
FIN	FUN	SF	PP	SP	Pr	DESCRIPCIÓN	UNIDAD DE MEDIDA	PROGRAMADO	ALCANZADO	AVANCE %	AUTORIZADO ANUAL	EJERCIDO	%		
<b>GOBIERNO CAPAZ Y RESPONSABLE</b>															
<b>GOBIERNO</b>															
<b>COORDINACIÓN POLÍTICA DE GOBIERNO</b>															
01	03	04	01	<b>DESARROLLO DE LA FUNCIÓN PÚBLICA Y ÉTICA EN EL SERVICIO PÚBLICO</b>											
01	03	04	01	01	01	<b>FISCALIZACIÓN, CONTROL Y EVALUACIÓN INTERNA DE LA GESTIÓN PÚBLICA</b>									
						Realizar Evaluaciones para Determinar el Grado de Eficacia y Eficiencia en los Procesos, así como en el Desempeño Institucional de las Dependencias y Organismos Auxiliares del Ejecutivo Estatal	Evaluación	1							
01	03	04	02	<b>SISTEMA ANTICORRUPCIÓN DEL ESTADO DE MÉXICO Y MUNICIPIOS</b>											
01	03	04	02	01	01	<b>PREVENCIÓN, DETECCIÓN, DISUASIÓN, SANCIÓN Y COMBATE DE LA CORRUPCIÓN</b>									
						Integrar Expedientes Derivados de la Presunta Responsabilidad Administrativa.	Expediente	1							
01	03	04	02	02	04	<b>INVESTIGACIÓN DE FALTAS ADMINISTRATIVAS</b>									
						Atender las Sugerencias Presentadas por los Interesados.	Acción	1							
<b>SOCIAL</b>															
<b>EDUCACIÓN</b>															
02	05	03	01	<b>EDUCACIÓN SUPERIOR</b>										29,334.2	25,880.8
02	05	03	01	01	01	<b>EDUCACIÓN SUPERIOR TECNOLÓGICA</b>					29,334.2	25,880.8	88.2		
						Coadyuvar a que los Estudiantes Egresen de sus Estudios de tipo Superior en el Ciclo Escolar	Egresado	70	83	118.6					
						Atender a la Matricula de Educación Superior para Contribuir en la Disminución de las Divergencias entre la Oferta y la Demanda Educativa.	Estudiante	480	814	169.6					
						Atender a los Estudiantes de Nuevo Ingreso de Educación Superior para Contribuir en la Disminución de las Divergencias entre la Oferta y la Demanda Educativa.	Estudiante	257	257	100					
						Realizar Acciones para Fomentar una Cultura Emprendedora.	Acción	6	6	100					
						Coadyuvar a que los Egresados se Titulen	Documento	70	70	100					
						Lograr Certificaciones de Educación Superior para Mejorar la Calidad.	Documento	3	1	33.3					
						Capacitar y Actualizar al personal Docente para Mejorar la Formación Académica	Docente	21	21	100					
						Evaluar al Personal Docente con la Finalidad de Encontrar Áreas de Oportunidad para Mejorar su Desempeño.	Docente	21	21	100					
						Capacitar al Personal Directivo y Administrativo para el Fortalecimiento Institucional.	Persona	12	12	100					
						Acreditar Programas Educativos en Educación Superior para Mejorar la Educación.	Programa	2	0	0					
02	05	06	01	<b>GESTIÓN DE POLÍTICAS EDUCATIVAS</b>											
02	05	06	01	02	04	<b>VINCULACIÓN CON EL SECTOR PRODUCTIVO</b>									
						Realizar Acciones de Vinculación y Extensión que Permitan Establecer Lazos de Colaboración con los Sectores Público, Privado y Social	Acción	25	13	52					
						Firmar Convenios con los Sectores Público, Privado y Social para Formalizar los Lazos de Colaboración Institucional.	Convenio	14	7	50					
						Atender Estudiantes en Educación Dual para Desarrollar Aptitudes y Habilidades en Unidades Económicas.	Estudiante	16	6	37.5					
						Contactar Egresados en Educación Superior para Identificar su Situación Profesional	Egresado	60	60	100					
						Impulsar la Internacionalización entre la Comunidad de la Institución para Fortalecer la Calidad Educativa.	Persona	4	4	100					
02	05	06	02	<b>MODERNIZACIÓN DE LA EDUCACIÓN</b>										142.1	
02	05	06	02	01	01	<b>FORTALECIMIENTO DE LA EDUCACIÓN EDUCATIVA</b>					12.1		0.0		
						Impartir el Idioma Inglés a los Estudiantes en Educación Superior para el Desarrollo de Competencias.	Estudiante	480	691	144					
						Impulsar la Participación de Estudiantes de Educación Superior en Procesos de Certificación en el Idioma Inglés para el Desarrollo de Competencias.	Estudiante	150	150	100					

FIN	FUN	SF	PP	SP	Pr	DESCRIPCIÓN	UNIDAD DE MEDIDA	M E T A S			PRESUPUESTO 2020 (Miles de Pesos)			
								PROGRAMADO	ALCANZADO	AVANCE %	AUTORIZADO ANUAL	EJERCIDO	%	
02	05	06	02	01	04	<b>TECNOLOGÍA APLICADA A LA EDUCACIÓN</b>								
						Destinar Equipo de Computo al Proceso de Enseñanza-Aprendizaje en Educación Superior para el Desarrollo de las Habilidades Digitales.	Equipo de cómputo	330	330	100				
02	05	06	02	01	05	<b>CONVIVENCIA ESCOLAR SIN VIOLENCIA</b>					130.0			
						Realizar Acciones para la Prevención de la Violencia Escolar en Educación Superior.	Acción	10	10	100				
						Realizar Acciones para la Igualdad de Trato y Oportunidades.	Acción	18	18	100				
						<b>GOBIERNO CAPAZ Y RESPONSABLE</b>								
						<b>OTROS NO CLASIFICADOS EN FUNCIONES</b>								
04	04	01	01			<b>PREVISIÓN PARA EL PAGO DE ADEUDOS DE EJERCICIOS FISCALES ANTERIORES</b>								
04	04	01	01	01	01	<b>PASIVOS DERIVADOS DE EROGACIONES DEVENGADAS Y PENDIENTES DE EJERCICIOS ANTERIORES</b>					6,275.4	6,275.4	100.0	
						Registro de Pagos de Adeudos de Ejercicios Fiscales Anteriores.	Documento	1	1	100				
						<b>T O T A L</b>					<b>35,751.7</b>	<b>32,156.2</b>	<b>89.9</b>	
											-----	-----		





# ANEXOS ESTABLECIDOS EN DIFERENTES ORDENAMIENTOS



Relación de Bienes Inmuebles que Componen el Patrimonio  
Cuenta Pública al 31 de Diciembre de 2020  
(Miles de Pesos)

Ente Público: Universidad Tecnológica de Zinacantepec

Código	Descripción de Bienes Inmuebles	* Valor en Libros
	Edificios No Habitacionales	84,800.7
	Construcciones en Proceso	4,697.7
	<b>TOTAL</b>	<b>89,498.4</b>

Relación de Bienes Muebles que Componen el Patrimonio  
Cuenta Pública al 31 de Diciembre de 2020  
(Miles de Pesos)

Ente Público: Universidad Tecnológica de Zinacantepec

Código	Descripción de Bienes Muebles	Valor en Libros
	Mobiliario y Equipo de Administración	9,428.6
	Mobiliario y Equipo Educativo y Recreativo	1,933.5
	Equipo Médico y de Laboratorio	4,576.7
	Vehículos y Equipo de Transporte	928.1
	<b>T O T A L</b>	<b>16,866.9</b>

**Universidad Tecnológica de Zinacantepec**  
**Cuenta Pública al 31 de Diciembre de 2020**  
**Relación de Cuentas Bancarias Productivas Específicas**

Fondo, Programa o Convenio	Datos de la Cuenta Bancaria	
	Institución Bancaria	Número de Cuentas *
INGRESOS PROPIOS	BANAMEX	479
SUB. ESTATAL CONCENTRADORA	BBVA	098
CONCENTRADORA FEDERAL	BBVA	254
ESPECIFICA ESTATAL	BBVA	829
ESPECIFICA FEDERAL	BBVA	167
FAM 2020	BBVA	580
FAM 2020	BBVA	610

# FORMATOS PARA EL CUMPLIMIENTO DE LA LEY DE DISCIPLINA FINANCIERA DE LAS ENTIDADES FEDERATIVAS Y LOS MUNICIPIOS



Universidad Tecnológica de Zinacantepec Estado de Situación Financiera Detallado - LDF Al 31 de Diciembre de 2020 y 2019 (CIFRAS EN MILES DE PESOS)					
Concepto	2020	2019	Concepto	2020	2019
<b>ACTIVO</b>			<b>PASIVO</b>		
<b>Activo Circulante</b>			<b>Pasivo Circulante</b>		
a. Efectivo y Equivalentes (a=a1+a2+a3+a4+a5+a6+a7)	8,322.8	9,768.8	a. Cuentas por Pagar a Corto Plazo (a=a1+a2+a3+a4+a5+a6+a7+a8+a9)	2,547.6	7,804.0
a1) Efectivo	10.0		a1) Servicios Personales por Pagar a Corto Plazo		
a2) Bancos/Tesorería	8,312.8	9,768.8	a2) Proveedores por Pagar a Corto Plazo	968.3	3,908.8
a3) Bancos/Dependencias y Otros			a3) Contratistas por Obras Públicas por Pagar a Corto Plazo	893.3	3,444.6
a4) Inversiones Temporales (Hasta 3 meses)			a4) Participaciones y Aportaciones por Pagar a Corto Plazo		
a5) Fondos con Afectación Específica			a5) Transferencias Otorgadas por Pagar a Corto Plazo		
a6) Depósitos de Fondos de Terceros en Garantía y/o Administración			a6) Intereses, Comisiones y Otros Gastos de la Deuda Pública por Pagar a Corto Plazo		
a7) Otros Efectivos y Equivalentes			a7) Retenciones y Contribuciones por Pagar a Corto Plazo	164.3	343.4
<b>b. Derechos a Recibir Efectivo o Equivalentes (b=b1+b2+b3+b4+b5+b6+b7)</b>	<b>150.2</b>	<b>2.5</b>	a8) Devoluciones de la Ley de Ingresos por Pagar a Corto Plazo		
b1) Inversiones Financieras de Corto Plazo			a9) Otras Cuentas por Pagar a Corto Plazo	521.7	107.2
b2) Cuentas por Cobrar a Corto Plazo			<b>b. Documentos por Pagar a Corto Plazo (b=b1+b2+b3)</b>	<b>0.0</b>	<b>0.0</b>
b3) Deudores Diversos por Cobrar a Corto Plazo	150.2	2.5	b1) Documentos Comerciales por Pagar a Corto Plazo		
b4) Ingresos por Recuperar a Corto Plazo			b2) Documentos con Contratistas por Obras Públicas por Pagar a Corto Plazo		
b5) Deudores por Anticipos de la Tesorería a Corto Plazo			b3) Otros Documentos por Pagar a Corto Plazo		
b6) Préstamos Otorgados a Corto Plazo			c. Porción a Corto Plazo de la Deuda Pública a Largo Plazo (c=c1+c2)		
b7) Otros Derechos a Recibir Efectivo o Equivalentes a Corto Plazo			c1) Porción a Corto Plazo de la Deuda Pública		
<b>c. Derechos a Recibir Bienes o Servicios (c=c1+c2+c3+c4+c5)</b>	<b>0.0</b>	<b>0.0</b>	c2) Porción a Corto Plazo de Arrendamiento Financiero	0.0	0.0
c1) Anticipo a Proveedores por Adquisición de Bienes y Prestación de Servicios a Corto Plazo			d. Títulos y Valores a Corto Plazo		
c2) Anticipo a Proveedores por Adquisición de Bienes Inmuebles y Muebles a Corto Plazo			e. Pasivos Diferidos a Corto Plazo (e=e1+e2+e3)		
c3) Anticipo a Proveedores por Adquisición de Bienes Intangibles a Corto Plazo			e1) Ingresos Cobrados por Adelantado a Corto Plazo		
c4) Anticipo a Contratistas por Obras Públicas a Corto Plazo			e2) Intereses Cobrados por Adelantado a Corto Plazo		
c5) Otros Derechos a Recibir Bienes o Servicios a Corto Plazo			e3) Otros Pasivos Diferidos a Corto Plazo		
<b>d. Inventarios (d=d1+d2+d3+d4+d5)</b>	<b>8,180.6</b>	<b>680.6</b>	f. Fondos y Bienes de Terceros en Garantía y/o Administración a Corto Plazo (f=f1+f2+f3+f4+f5+f6)	0.0	0.0
d1) Inventario de Mercancías para Venta			f1) Fondos en Garantía a Corto Plazo		
d2) Inventario de Mercancías Terminadas			f2) Fondos en Administración a Corto Plazo		
d3) Inventario de Mercancías en Proceso de Elaboración			f3) Fondos Contingentes a Corto Plazo		
d4) Inventario de Materias Primas, Materiales y Suministros para Producción			f4) Fondos de Fideicomisos, Mandatos y Contratos Análogos a Corto Plazo		
d5) Bienes en Tránsito	8,180.6	680.6	f5) Otros Fondos de Terceros en Garantía y/o Administración a Corto Plazo		
<b>e. Almacenes</b>			f6) Valores y Bienes en Garantía a Corto Plazo		
<b>f. Estimación por Pérdida o Deterioro de Activos Circulantes (f=f1+f2)</b>	<b>0.0</b>	<b>0.0</b>	g. Provisiones a Corto Plazo (g=g1+g2+g3)	0.0	0.0
f1) Estimaciones para Cuentas Incobrables por Derechos a Recibir Efectivo o Equivalentes			g1) Provisión para Demandas y Juicios a Corto Plazo		
f2) Estimación por Deterioro de Inventarios			g2) Provisión para Contingencias a Corto Plazo		
<b>g. Otros Activos Circulantes (g=g1+g2+g3+g4)</b>	<b>0.0</b>	<b>0.0</b>	g3) Otras Provisiones a Corto Plazo	0.0	0.0
g1) Valores en Garantía			h. Otros Pasivos a Corto Plazo (h=h1+h2+h3)		
g2) Bienes en Garantía (excluye depósitos de fondos)			h1) Ingresos por Clasificar		
g3) Bienes Derivados de Embargos, Decomisos, Aseguramientos y Dación en Pago			h2) Recaudación por Participar		
g4) Adquisición con Fondos de Terceros			h3) Otros Pasivos Circulantes		
<b>IA. Total de Activos Circulantes (IA = a + b + c + d + e + f + g)</b>	<b>16,653.6</b>	<b>10,451.9</b>	<b>IA. Total de Pasivos Circulantes (IA = a + b + c + d + e + f + g + h)</b>	<b>2,547.6</b>	<b>7,804.0</b>
<b>Activo No Circulante</b>			<b>Pasivo No Circulante</b>		
a. Inversiones Financieras a Largo Plazo			a. Cuentas por Pagar a Largo Plazo		
b. Derechos a Recibir Efectivo o Equivalentes a Largo Plazo			b. Documentos por Pagar a Largo Plazo		
c. Bienes Inmuebles, Infraestructura y Construcciones en Proceso	89,498.4	89,846.8	c. Deuda Pública a Largo Plazo		
d. Bienes Muebles	16,866.9	16,866.9	d. Pasivos Diferidos a Largo Plazo		
e. Activos Intangibles			e. Fondos y Bienes de Terceros en Garantía y/o en Administración a Largo Plazo		
f. Depreciación, Deterioro y Amortización Acumulada de Bienes	-10,500.1	-7,872.2	f. Provisiones a Largo Plazo		
g. Activos Diferidos			<b>IB. Total de Pasivos No Circulantes (IB = a + b + c + d + e + f)</b>	<b>0.0</b>	<b>0.0</b>
h. Estimación por Pérdida o Deterioro de Activos no Circulantes			<b>II. Total del Pasivo (II = IA + IB)</b>	<b>2,547.6</b>	<b>7,804.0</b>
i. Otros Activos no Circulantes			<b>HACIENDA PÚBLICA/PATRIMONIO</b>		
<b>IB. Total de Activos No Circulantes (IB = a + b + c + d + e + f + g + h + i)</b>	<b>95,865.2</b>	<b>98,841.5</b>	<b>III. Hacienda Pública/Patrimonio Contribuido (III = a + b + c)</b>		
<b>I. Total del Activo (I = IA + IB)</b>	<b>112,518.8</b>	<b>109,293.4</b>	a. Aportaciones		
			b. Donaciones de Capital		
			c. Actualización de la Hacienda Pública/Patrimonio		
			<b>IIIB. Hacienda Pública/Patrimonio Generado (IIIB = a + b + c + d + e)</b>	<b>109,971.2</b>	<b>101,489.4</b>
			a. Resultados del Ejercicio (Ahorro/ Desahorro)	12,303.0	-3,996.8
			b. Resultados de Ejercicios Anteriores	97,668.2	105,486.2
			c. Revalúos		
			d. Reservas		
			e. Rectificaciones de Resultados de Ejercicios Anteriores		
			<b>IIIC. Exceso o Insuficiencia en la Actualización de la Hacienda Pública/Patrimonio (IIIC=a-b)</b>	<b>0.0</b>	<b>0.0</b>
			a. Resultado por Posición Monetaria		
			b. Resultado por Tenencia de Activos no Monetarios		
			<b>III. Total Hacienda Pública/Patrimonio (III = IIIA + IIIB + IIIC)</b>	<b>109,971.2</b>	<b>101,489.4</b>
			<b>IV. Total del Pasivo y Hacienda Pública/Patrimonio (IV = II + III)</b>	<b>112,518.8</b>	<b>109,293.4</b>

Universidad Tecnológica de Zinacantepec Informe Analítico de la Deuda Pública y Otros Pasivos - LDF Al 31 de Diciembre de 2019 y 2020							
Denominación de la Deuda Pública y Otros Pasivos (c)	Saldo al 31 de Diciembre de 2019 (d)	Disposiciones del Periodo (e)	Amortizaciones del Periodo (f)	Revaluaciones, Reclasificaciones y Otros Ajustes (g)	Saldo Final del Periodo (h) h=d+e-f+g	Pago de Intereses del Periodo (i)	Pago de Comisiones y demás Costos Asociados Durante el Periodo (j)
<b>1. Deuda Pública (1=A+B)</b>	0.0	0.0	0.0	0.0	0.0	0.0	
<b>A. Corto Plazo (A=a1+a2+a3)</b>	0.0	0.0	0.0	0.0	0.0	0.0	
a1) Instituciones de Crédito							
a2) Títulos y Valores							
a3) Arrendamientos Financieros							
<b>B. Largo Plazo (B=b1+b2+b3)</b>	0.0	0.0	0.0	0.0	0.0	0.0	
b1) Instituciones de Crédito							
b2) Títulos y Valores							
b3) Arrendamientos Financieros							
<b>2. Otros Pasivos</b>	7,804.0				2,547.6		
<b>3. Total de la Deuda Pública y Otros Pasivos (3=1+2)</b>	7,804.0	0.0	0.0	0.0	2,547.6		
<b>4. Deuda Contingente 1 (Informativo)</b>	0.0	0.0	0.0	0.0	0.0		
A. Deuda Contingente 1							
B. Deuda Contingente 2							
C. Deuda Contingente XX							
<b>5. Valor de Instrumentos Bono Cupón Cero 2 (Informativo)</b>	0.0	0.0	0.0	0.0	0.0		
A. Instrumento Bono Cupón Cero 1							
B. Instrumento Bono Cupón Cero 2							
C. Instrumento Bono Cupón Cero XX							

1 Se refiere a cualquier Financiamiento sin fuente o garantía de pago definida, que sea asumida de manera solidaria o subsidiaria por las Entidades Federativas con sus Municipios, organismos descentralizados y empresas de participación estatal mayoritaria y fideicomisos, locales o municipales, y por los Municipios con sus respectivos organismos descentralizados y empresas de participación municipal mayoritaria.

2 Se refiere al valor del Bono Cupón Cero que respalda el pago de los créditos asociados al mismo (Activo).

Obligaciones a Corto Plazo (k)	Monto Contratado (l)	Plazo Pactado (m)	Tasa de Interés (n)	Comisiones y Costos Relacionados (o)	Tasa Efectiva (p)
<b>6. Obligaciones a Corto Plazo (Informativo)</b>					
A. Crédito 1					
B. Crédito 2					
C. Crédito XX					



Universidad Tecnológica de Zinacantepec Informe Analítico de Obligaciones Diferentes de Financiamientos Al 31 de Diciembre de 2020 (Miles de Pesos)										
Denominación de las Obligaciones Diferentes de Financiamiento (c)	Fecha del Contrato (d)	Fecha de Inicio de Operación del Proyecto (e)	Fecha de Vencimiento (f)	Monto de la Inversión Pactado (g)	Plazo Pactado (h)	Monto Promedio Mensual del Pago de la Contraprestación (i)	Monto Promedio Mensual del Pago de la Contraprestación Correspondiente al Pago de Inversión (j)	Monto Pagado de la Inversión al XX de XXXX de 20XX (k)	Monto Pagado de la Inversión Actualizado al XX de XXXX de 20XX (l)	Saldo Pendiente por Pagar de la Inversión al XX de XXXX de 20XX (m = g - l)
<b>A. Asociaciones Público Privadas (APP's) (A=a+b+c+d)</b>				0.0		0.0	0.0			0.0
a) APP 1										0.0
b) APP 2										0.0
c) APP 3										0.0
d) APP XX										0.0
<b>B. Otros Instrumentos (B=a+b+c+d)</b>				0.0		0.0	0.0			0.0
a) Otro Instrumento 1										0.0
b) Otro Instrumento 2										0.0
c) Otro Instrumento 3										0.0
d) Otro Instrumento XX										0.0
<b>C. Total de Obligaciones Diferentes de Financiamiento (C=A+B)</b>				0.0		0.0	0.0			0.0

Universidad Tecnológica de Zinacantepec Balance Presupuestario Del 1 de Enero al 31 de Diciembre de 2020 (Miles de Pesos)			
Concepto	Estimado / Aprobado	Devengado	Recaudado / Pagado
<b>A. Ingresos Totales (A = A1+A2+A3)</b>	<b>28,910.5</b>	<b>31,861.6</b>	<b>31,861.6</b>
A1. Ingresos de Libre Disposición	18,910.5	20,842.7	20,842.7
A2. Transferencias Federales Etiquetadas	10,000.0	10,000.0	10,000.0
A3. Financiamiento Neto		1,018.9	1,018.9
<b>B. Egresos Presupuestarios<sup>1</sup> (B = B1+B2)</b>	<b>28,910.5</b>	<b>32,156.2</b>	<b>31,740.5</b>
B1. Gasto No Etiquetado (sin incluir Amortización de la Deuda Pública)	18,910.5	22,156.2	21,767.0
B2. Gasto Etiquetado (sin incluir Amortización de la Deuda Pública)	10,000.0	10,000.0	9,973.5
<b>C. Remanentes del Ejercicio Anterior (C = C1 + C2)</b>	<b>0.0</b>	<b>0.0</b>	<b>0.0</b>
C1. Remanentes de Ingresos de Libre Disposición Aplicados en el Periodo			
C2. Remanentes de Transferencias Federales Etiquetadas Aplicados en el Periodo			
<b>I. Balance Presupuestario (I = A - B + C)</b>	<b>0.0</b>	<b>-294.6</b>	<b>121.1</b>
<b>II. Balance Presupuestario sin Financiamiento Neto (II = I - A3)</b>	<b>0.0</b>	<b>-1,313.5</b>	<b>-897.8</b>
<b>III. Balance Presupuestario sin Financiamiento Neto y sin Remanentes del Ejercicio Anterior (III= II - C)</b>	<b>0.0</b>	<b>-1,313.5</b>	<b>-897.8</b>
Concepto	Aprobado	Devengado	Pagado
<b>E. Intereses, Comisiones y Gastos de la Deuda (E = E1+E2)</b>	<b>0.0</b>	<b>0.0</b>	<b>0.0</b>
E1. Intereses, Comisiones y Gastos de la Deuda con Gasto No Etiquetado			
E2. Intereses, Comisiones y Gastos de la Deuda con Gasto Etiquetado			
<b>IV. Balance Primario (IV = III + E)</b>	<b>0.0</b>	<b>-1,313.5</b>	<b>-897.8</b>
Concepto	Estimado/ Aprobado	Devengado	Recaudado / Pagado
<b>F. Financiamiento (F = F1 + F2)</b>	<b>0.0</b>	<b>0.0</b>	<b>0.0</b>
F1. Financiamiento con Fuente de Pago de Ingresos de Libre Disposición			
F2. Financiamiento con Fuente de Pago de Transferencias Federales Etiquetadas			
<b>G. Amortización de la Deuda (G = G1 + G2)</b>	<b>0.0</b>	<b>0.0</b>	<b>0.0</b>
G1. Amortización de la Deuda Pública con Gasto No Etiquetado			
G2. Amortización de la Deuda Pública con Gasto Etiquetado			
<b>A3. Financiamiento Neto (A3 = F - G)</b>	<b>0.0</b>	<b>0.0</b>	<b>0.0</b>
Concepto	Estimado/ Aprobado	Devengado	Recaudado / Pagado
A1. Ingresos de Libre Disposición	18,910.5	20,842.7	20,842.7
<b>A3.1 Financiamiento Neto con Fuente de Pago de Ingresos de Libre Disposición (A3.1 = F1 - G1)</b>	<b>0.0</b>	<b>1,018.9</b>	<b>1,018.9</b>
F1. Financiamiento con Fuente de Pago de Ingresos de Libre Disposición		1,018.9	1,018.9
G1. Amortización de la Deuda Pública con Gasto No Etiquetado			
<b>B1. Gasto No Etiquetado (sin Incluir Amortización de la Deuda Pública)</b>	<b>18,910.5</b>	<b>22,156.2</b>	<b>21,767.0</b>
C1. Remanentes de Ingresos de Libre Disposición Aplicados en el Periodo			
<b>V. Balance Presupuestario de Recursos Disponibles (V = A1 + A3.1 - B1 + C1)</b>	<b>0.0</b>	<b>-294.6</b>	<b>94.6</b>
<b>VI. Balance Presupuestario de Recursos Disponibles sin Financiamiento Neto (VI = V - A3.1)</b>	<b>0.0</b>	<b>-1,313.5</b>	<b>-924.3</b>
Concepto	Estimado/ Aprobado	Devengado	Recaudado / Pagado
A2. Transferencias Federales Etiquetadas	10,000.0	10,000.0	10,000.0
<b>A3.2 Financiamiento Neto con Fuente de Pago de Transferencias Federales Etiquetadas (A3.2 = F2 - G2)</b>	<b>0.0</b>	<b>0.0</b>	<b>0.0</b>
F2. Financiamiento con Fuente de Pago de Transferencias Federales Etiquetadas			
G2. Amortización de la Deuda Pública con Gasto Etiquetado			
B2. Gasto Etiquetado (sin incluir Amortización de la Deuda Pública)	10,000.0	10,000.0	9,973.5
C2. Remanentes de Transferencias Federales Etiquetadas Aplicados en el Periodo			
<b>VII. Balance Presupuestario de Recursos Etiquetados (VII = A2 + A3.2 - B2 + C2)</b>	<b>0.0</b>	<b>0.0</b>	<b>26.5</b>
<b>VIII. Balance Presupuestario de Recursos Etiquetados sin Financiamiento Neto (VIII = VII - A3.2)</b>	<b>0.0</b>	<b>0.0</b>	<b>26.5</b>

Universidad Tecnológica de Zinacantepec						
Estado Análítico de Ingresos Detallado - LDF						
Del 1 de Enero al 31 de Diciembre de 2020						
(Miles de Pesos)						
Concepto	Ingreso					Diferencia
	Estimado	Ampliaciones/ (Reducciones)	Modificado	Devengado	Recaudado	
<b>Ingresos de Libre Disposición</b>						
A. Impuestos			0.0			0.0
B. Cuotas y Aportaciones de Seguridad Social			0.0			0.0
C. Contribuciones de Mejoras			0.0			0.0
D. Derechos			0.0			0.0
E. Productos			0.0	56.4	56.4	-56.4
F. Aprovechamientos			0.0			0.0
G. Ingresos por Ventas de Bienes y Servicios	3,050.0	-3,050.0	0.0			0.0
<b>H. Participaciones</b>	<b>0.0</b>	<b>0.0</b>	<b>0.0</b>	<b>0.0</b>	<b>0.0</b>	<b>0.0</b>
<b>(H=h1+h2+h3+h4+h5+h6+h7+h8+h9+h10+h11)</b>						
h1) Fondo General de Participaciones			0.0			0.0
h2) Fondo de Fomento Municipal			0.0			0.0
h3) Fondo de Fiscalización y Recaudación			0.0			0.0
h4) Fondo de Compensación			0.0			0.0
h5) Fondo de Extracción de Hidrocarburos			0.0			0.0
h6) Impuesto Especial Sobre Producción y Servicios			0.0			0.0
h7) 0.136% de la Recaudación Federal Participable			0.0			0.0
h8) 3.17% Sobre Extracción de Petróleo			0.0			0.0
h9) Gasolinas y Diésel			0.0			0.0
h10) Fondo del Impuesto Sobre la Renta			0.0			0.0
h11) Fondo de Estabilización de los Ingresos de las Entidades Federativas			0.0			0.0
I. Incentivos Derivados de la Colaboración Fiscal (I=i1+i2+i3+i4+i5)	0.0	0.0	0.0	0.0	0.0	0.0
i1) Tenencia o Uso de Vehículos			0.0			0.0
i2) Fondo de Compensación ISAN			0.0			0.0
i3) Impuesto Sobre Automóviles Nuevos			0.0			0.0
i4) Fondo de Compensación de Repecos-Intermedios			0.0			0.0
i5) Otros Incentivos Económicos			0.0			0.0
<b>J. Transferencias</b>	<b>15,860.5</b>	<b>3,615.8</b>	<b>19,476.3</b>	<b>20,786.3</b>	<b>20,786.3</b>	<b>-1,310.0</b>
K. Convenios	0.0	0.0	0.0	0.0	0.0	0.0
k1) Otros Convenios y Subsidios			0.0			0.0
<b>L. Otros Ingresos de Libre Disposición (L=l1+l2)</b>	<b>0.0</b>	<b>0.0</b>	<b>0.0</b>	<b>0.0</b>	<b>0.0</b>	<b>0.0</b>
l1) Participaciones en Ingresos Locales			0.0			0.0
l2) Otros Ingresos de Libre Disposición			0.0			0.0
<b>I. Total de Ingresos de Libre Disposición</b>	<b>(I=A+B+C+D+E+F+G+H+I+J+K+L)</b>					
	18,910.5	565.8	19,476.3	20,842.7	20,842.7	-1,366.4
<b>Ingresos Excedentes de Ingresos de Libre Disposición</b>			0.0			0.0
<b>Transferencias Federales Etiquetadas</b>			0.0			0.0
<b>A. Aportaciones (A=a1+a2+a3+a4+a5+a6+a7+a8)</b>	<b>10,000.0</b>	<b>0.0</b>	<b>10,000.0</b>	<b>10,000.0</b>	<b>10,000.0</b>	<b>0.0</b>
a1) Fondo de Aportaciones para la Nómina Educativa y Gasto Operativo			0.0			0.0
a2) Fondo de Aportaciones para los Servicios de Salud			0.0			0.0
a3) Fondo de Aportaciones para la Infraestructura Social			0.0			0.0
a4) Fondo de Aportaciones para el Fortalecimiento de los Municipios y de las Demarcaciones Territoriales del Distrito Federal			0.0			0.0
a5) Fondo de Aportaciones Múltiples	10,000.0		10,000.0	10,000.0	10,000.0	0.0
a6) Fondo de Aportaciones para la Educación Tecnológica y de Adultos			0.0			0.0
a7) Fondo de Aportaciones para la Seguridad Pública de los Estados y del Distrito Federal			0.0			0.0
a8) Fondo de Aportaciones para el Fortalecimiento de las Entidades Federativas			0.0			0.0
<b>B. Convenios (B=b1+b2+b3+b4)</b>	<b>0.0</b>	<b>0.0</b>	<b>0.0</b>	<b>0.0</b>	<b>0.0</b>	<b>0.0</b>
b1) Convenios de Protección Social en Salud			0.0			0.0
b2) Convenios de Descentralización			0.0			0.0
b3) Convenios de Reasignación			0.0			0.0
b4) Otros Convenios y Subsidios			0.0			0.0
<b>C. Fondos Distintos de Aportaciones (C=c1+c2)</b>	<b>0.0</b>	<b>0.0</b>	<b>0.0</b>	<b>0.0</b>	<b>0.0</b>	<b>0.0</b>
c1) Fondo para Entidades Federativas y Municipios Productores de Hidrocarburos			0.0			0.0
c2) Fondo Minero			0.0			0.0
D. Transferencias, Subsidios y Subvenciones, y Pensiones y Jubilaciones			0.0			0.0
E. Otras Transferencias Federales Etiquetadas			0.0			0.0
<b>II. Total de Transferencias Federales Etiquetadas (II = A + B + C + D + E)</b>	<b>10,000.0</b>	<b>0.0</b>	<b>10,000.0</b>	<b>10,000.0</b>	<b>10,000.0</b>	<b>0.0</b>
<b>III. Ingresos Derivados de Financiamientos (III = A)</b>	<b>0.0</b>	<b>6,275.4</b>	<b>6,275.4</b>	<b>1,018.9</b>	<b>1,018.9</b>	<b>5,256.5</b>
A. Ingresos Derivados de Financiamientos		6,275.4	6,275.4	1,018.9	1,018.9	5,256.5
<b>IV. Total de Ingresos (IV = I + II + III)</b>	<b>28,910.5</b>	<b>6,841.2</b>	<b>35,751.7</b>	<b>31,861.6</b>	<b>31,861.6</b>	<b>3,890.1</b>
<b>Datos Informativos</b>						
1. Ingresos Derivados de Financiamientos con Fuente de Pago de Ingresos de Libre Disposición			0.0			0.0
2. Ingresos Derivados de Financiamientos con Fuente de Pago de Transferencias Federales Etiquetadas			0.0			0.0
<b>3. Ingresos Derivados de Financiamientos (3 = 1 + 2)</b>	<b>0.0</b>	<b>0.0</b>	<b>0.0</b>	<b>0.0</b>	<b>0.0</b>	<b>0.0</b>

Universidad Tecnológica de Zinacantepec Estado Analítico del Ejercicio del Presupuesto de Egresos Detallado Clasificación por Objeto del Gasto (Capítulo y Concepto) Del 1 de Enero al 31 de Diciembre de 2020 (MILES DE PESOS)						
Concepto	Egresos					Subejercicio
	Aprobado	Ampliaciones/ (Reducciones)	Modificado	Devengado	Pagado	
<b>I. Gasto No Etiquetado (I=A+B+C+D+E+F+G+H+I)</b>	<b>18,910.5</b>	<b>6,841.2</b>	<b>25,751.7</b>	<b>22,156.2</b>	<b>21,767.0</b>	<b>3,595.5</b>
<b>A. Servicios Personales (A=a1+a2+a3+a4+a5+a6+a7)</b>	<b>9,232.6</b>	<b>-303.1</b>	<b>8,929.5</b>	<b>7,631.4</b>	<b>7,573.5</b>	<b>1,298.1</b>
a1) Remuneraciones al Personal de Carácter Permanente	5,611.1	-224.4	5,386.7	4,742.5	4,742.5	644.2
a2) Remuneraciones al Personal de Carácter Transitorio	1,191.4	-600.5	590.9	235.0	225.0	355.9
a3) Remuneraciones Adicionales y Especiales	968.6	322.9	1,291.5	1,171.0	1,170.1	120.5
a4) Seguridad Social	1,030.1	181.5	1,211.6	1,116.0	1,069.0	95.6
a5) Otras Prestaciones Sociales y Económicas	431.4	17.4	448.8	366.9	366.9	81.9
a6) Previsiones			0.0			0.0
a7) Pago de Estímulos a Servidores Públicos			0.0			0.0
<b>B. Materiales y Suministros (B=b1+b2+b3+b4+b5+b6+b7+b8+b9)</b>	<b>1,964.4</b>	<b>911.6</b>	<b>2,876.0</b>	<b>1,923.7</b>	<b>1,923.7</b>	<b>952.3</b>
b1) Materiales de Administración, Emisión de Documentos y Artículos Oficiales	1,368.0	196.0	1,564.0	715.1	715.1	848.9
b2) Alimentos y Utensilios	73.4	-14.7	58.7	32.0	32.0	26.7
b3) Materias Primas y Materiales de Producción y Comercialización			0.0			0.0
b4) Materiales y Artículos de Construcción y de Reparación	41.5	1,085.7	1,127.2	1,127.2	1,127.2	0.0
b5) Productos Químicos, Farmacéuticos y de Laboratorio	304.8	-304.8	0.0			0.0
b6) Combustibles, Lubricantes y Aditivos	176.7	-100.0	76.7			76.7
b7) Vestuario, Blancos, Prendas de Protección y Artículos Deportivos			0.0			0.0
b8) Materiales y Suministros Para Seguridad			0.0			0.0
b9) Herramientas, Refacciones y Accesorios Menores		49.4	49.4	49.4	49.4	0.0
<b>C. Servicios Generales (C=c1+c2+c3+c4+c5+c6+c7+c8+c9)</b>	<b>6,763.5</b>	<b>-42.7</b>	<b>6,720.8</b>	<b>5,676.3</b>	<b>5,344.9</b>	<b>1,044.5</b>
c1) Servicios Básicos	515.7	-34.4	481.3	463.7	389.5	17.6
c2) Servicios de Arrendamiento			0.0			0.0
c3) Servicios Profesionales, Científicos, Técnicos y Otros Servicios	2,053.6	481.1	2,534.7	2,003.9	1,762.4	530.8
c4) Servicios Financieros, Bancarios y Comerciales	51.3	11.2	62.5	62.5	62.5	0.0
c5) Servicios de Instalación, Reparación, Mantenimiento y Conservación	3,501.0	-616.7	2,884.3	2,388.2	2,388.2	496.1
c6) Servicios de Comunicación Social y Publicidad	412.7	-262.8	149.9	149.9	149.9	0.0
c7) Servicios de Traslado y Viáticos		6.9	6.9	6.9	6.9	0.0
c8) Servicios Oficiales			0.0			0.0
c9) Otros Servicios Generales	229.2	372.0	601.2	601.2	585.5	0.0
<b>D. Transferencias, Asignaciones, Subsidios y Otras Ayudas (D=d1+d2+d3+d4+d5+d6+d7+d8+d9)</b>	<b>300.0</b>	<b>0.0</b>	<b>300.0</b>	<b>0.0</b>	<b>0.0</b>	<b>300.0</b>
d1) Transferencias Internas y Asignaciones al Sector Público			0.0			0.0
d2) Transferencias al Resto del Sector Público			0.0			0.0
d3) Subsidios y Subvenciones			0.0			0.0
d4) Ayudas Sociales	300.0		300.0			300.0
d5) Pensiones y Jubilaciones			0.0			0.0
d6) Transferencias a Fideicomisos, Mandatos y Otros Análogos			0.0			0.0
d7) Transferencias a la Seguridad Social			0.0			0.0
d8) Donativos			0.0			0.0
d9) Transferencias al Exterior			0.0			0.0
<b>E. Bienes Muebles, Inmuebles e Intangibles (E=e1+e2+e3+e4+e5+e6+e7+e8+e9)</b>	<b>650.0</b>	<b>0.0</b>	<b>650.0</b>	<b>649.4</b>	<b>649.5</b>	<b>0.6</b>
e1) Mobiliario y Equipo de Administración			0.0			0.0
e2) Mobiliario y Equipo Educativo y Recreativo	650.0		650.0	649.4	649.5	0.6
e3) Equipo e Instrumental Médico y de Laboratorio			0.0			0.0
e4) Vehículos y Equipo de Transporte			0.0			0.0
e5) Equipo de Defensa y Seguridad			0.0			0.0
e6) Maquinaria, Otros Equipos y Herramientas			0.0			0.0
e7) Activos Biológicos			0.0			0.0
e8) Bienes Inmuebles			0.0			0.0
e9) Activos Intangibles			0.0			0.0
<b>F. Inversión Pública (F=f1+f2+f3)</b>	<b>0.0</b>	<b>0.0</b>	<b>0.0</b>	<b>0.0</b>	<b>0.0</b>	<b>0.0</b>
f1) Obra Pública en Bienes de Dominio Público			0.0			0.0
f2) Obra Pública en Bienes Propios			0.0			0.0
f3) Proyectos Productivos y Acciones de Fomento			0.0			0.0
<b>G. Inversiones Financieras y Otras Provisiones (G=g1+g2+g3+g4+g5+g6+g7)</b>	<b>0.0</b>	<b>0.0</b>	<b>0.0</b>	<b>0.0</b>	<b>0.0</b>	<b>0.0</b>
g1) Inversiones Para el Fomento de Actividades Productivas			0.0			0.0
g2) Acciones y Participaciones de Capital			0.0			0.0
g3) Compra de Títulos y Valores			0.0			0.0
g4) Concesión de Préstamos			0.0			0.0
g5) Inversiones en Fideicomisos, Mandatos y Otros Análogos			0.0			0.0
Fideicomiso de Desastres Naturales (Informativo)			0.0			0.0
g6) Otras Inversiones Financieras			0.0			0.0
g7) Provisiones para Contingencias y Otras Erogaciones Especiales			0.0			0.0
<b>H. Participaciones y Aportaciones (H=h1+h2+h3)</b>	<b>0.0</b>	<b>0.0</b>	<b>0.0</b>	<b>0.0</b>	<b>0.0</b>	<b>0.0</b>
h1) Participaciones			0.0			0.0
h2) Aportaciones			0.0			0.0
h3) Convenios			0.0			0.0
<b>I. Deuda Pública (I=i1+i2+i3+i4+i5+i6+i7)</b>	<b>0.0</b>	<b>6,275.4</b>	<b>6,275.4</b>	<b>6,275.4</b>	<b>6,275.4</b>	<b>0.0</b>
i1) Amortización de la Deuda Pública			0.0			0.0
i2) Intereses de la Deuda Pública			0.0			0.0
i3) Comisiones de la Deuda Pública			0.0			0.0
i4) Gastos de la Deuda Pública			0.0			0.0
i5) Costo por Coberturas			0.0			0.0
i6) Apoyos Financieros			0.0			0.0
<b>17) Adeudos de Ejercicios Fiscales Anteriores (ADEFAS)</b>		<b>6,275.4</b>	<b>6,275.4</b>	<b>6,275.4</b>	<b>6,275.4</b>	<b>0.0</b>

Concepto	Egresos					Subejercicio
	Aprobado	Ampliaciones/ (Reducciones)	Modificado	Devengado	Pagado	
<b>II. Gasto Etiquetado (II=A+B+C+D+E+F+G+H+I)</b>	<b>10,000.0</b>	<b>0.0</b>	<b>10,000.0</b>	<b>10,000.0</b>	<b>9,973.5</b>	<b>0.0</b>
<b>A. Servicios Personales (A=a1+a2+a3+a4+a5+a6+a7)</b>	<b>0.0</b>	<b>0.0</b>	<b>0.0</b>	<b>0.0</b>	<b>0.0</b>	<b>0.0</b>
a1) Remuneraciones al Personal de Carácter Permanente			0.0			0.0
a2) Remuneraciones al Personal de Carácter Transitorio			0.0			0.0
a3) Remuneraciones Adicionales y Especiales			0.0			0.0
a4) Seguridad Social			0.0			0.0
a5) Otras Prestaciones Sociales y Económicas			0.0			0.0
a6) Previsiones			0.0			0.0
a7) Pago de Estímulos a Servidores Públicos			0.0			0.0
<b>B. Materiales y Suministros (B=b1+b2+b3+b4+b5+b6+b7+b8+b9)</b>	<b>0.0</b>	<b>0.0</b>	<b>0.0</b>	<b>0.0</b>	<b>0.0</b>	<b>0.0</b>
b1) Materiales de Administración, Emisión de Documentos y Artículos Oficiales			0.0			0.0
b2) Alimentos y Utensilios			0.0			0.0
b3) Materias Primas y Materiales de Producción y Comercialización			0.0			0.0
b4) Materiales y Artículos de Construcción y de Reparación			0.0			0.0
b5) Productos Químicos, Farmacéuticos y de Laboratorio			0.0			0.0
b6) Combustibles, Lubricantes y Aditivos			0.0			0.0
b7) Vestuario, Blancos, Prendas de Protección y Artículos Deportivos			0.0			0.0
b8) Materiales y Suministros Para Seguridad			0.0			0.0
b9) Herramientas, Refacciones y Accesorios Menores			0.0			0.0
<b>C. Servicios Generales (C=c1+c2+c3+c4+c5+c6+c7+c8+c9)</b>	<b>0.0</b>	<b>0.0</b>	<b>0.0</b>	<b>0.0</b>	<b>0.0</b>	<b>0.0</b>
c1) Servicios Básicos			0.0			0.0
c2) Servicios de Arrendamiento			0.0			0.0
c3) Servicios Profesionales, Científicos, Técnicos y Otros Servicios			0.0			0.0
c4) Servicios Financieros, Bancarios y Comerciales			0.0			0.0
c5) Servicios de Instalación, Reparación, Mantenimiento y Conservación			0.0			0.0
c6) Servicios de Comunicación Social y Publicidad			0.0			0.0
c7) Servicios de Traslado y Viáticos			0.0			0.0
c8) Servicios Oficiales			0.0			0.0
c9) Otros Servicios Generales			0.0			0.0
<b>D. Transferencias, Asignaciones, Subsidios y Otras Ayudas (D=d1+d2+d3+d4+d5+d6+d7+d8+d9)</b>	<b>0.0</b>	<b>0.0</b>	<b>0.0</b>	<b>0.0</b>	<b>0.0</b>	<b>0.0</b>
d1) Transferencias Internas y Asignaciones al Sector Público			0.0			0.0
d2) Transferencias al Resto del Sector Público			0.0			0.0
d3) Subsidios y Subvenciones			0.0			0.0
d4) Ayudas Sociales			0.0			0.0
d5) Pensiones y Jubilaciones			0.0			0.0
d6) Transferencias a Fideicomisos, Mandatos y Otros Análogos			0.0			0.0
d7) Transferencias a la Seguridad Social			0.0			0.0
d8) Donativos			0.0			0.0
d9) Transferencias al Exterior			0.0			0.0
<b>E. Bienes Muebles, Inmuebles e Intangibles (E=e1+e2+e3+e4+e5+e6+e7+e8+e9)</b>	<b>0.0</b>	<b>0.0</b>	<b>0.0</b>	<b>0.0</b>	<b>0.0</b>	<b>0.0</b>
e1) Mobiliario y Equipo de Administración			0.0			0.0
e2) Mobiliario y Equipo Educativo y Recreativo			0.0			0.0
e3) Equipo e Instrumental Médico y de Laboratorio			0.0			0.0
e4) Vehículos y Equipo de Transporte			0.0			0.0
e5) Equipo de Defensa y Seguridad			0.0			0.0
e6) Maquinaria, Otros Equipos y Herramientas			0.0			0.0
e7) Activos Biológicos			0.0			0.0
e8) Bienes Inmuebles			0.0			0.0
e9) Activos Intangibles			0.0			0.0
<b>F. Inversión Pública (F=f1+f2+f3)</b>	<b>10,000.0</b>	<b>0.0</b>	<b>10,000.0</b>	<b>10,000.0</b>	<b>9,973.5</b>	<b>0.0</b>
f1) Obra Pública en Bienes de Dominio Público			0.0			0.0
f2) Obra Pública en Bienes Propios	10,000.0		10,000.0	10,000.0	9,973.5	0.0
f3) Proyectos Productivos y Acciones de Fomento			0.0			0.0
<b>G. Inversiones Financieras y Otras Provisiones (G=g1+g2+g3+g4+g5+g6+g7)</b>	<b>0.0</b>	<b>0.0</b>	<b>0.0</b>	<b>0.0</b>	<b>0.0</b>	<b>0.0</b>
g1) Inversiones Para el Fomento de Actividades Productivas			0.0			0.0
g2) Acciones y Participaciones de Capital			0.0			0.0
g3) Compra de Títulos y Valores			0.0			0.0
g4) Concesión de Préstamos			0.0			0.0
g5) Inversiones en Fideicomisos, Mandatos y Otros Análogos			0.0			0.0
Fideicomiso de Desastres Naturales (Informativo)			0.0			0.0
g6) Otras Inversiones Financieras			0.0			0.0
g7) Provisiones para Contingencias y Otras Erogaciones Especiales			0.0			0.0
<b>H. Participaciones y Aportaciones (H=h1+h2+h3)</b>	<b>0.0</b>	<b>0.0</b>	<b>0.0</b>	<b>0.0</b>	<b>0.0</b>	<b>0.0</b>
h1) Participaciones			0.0			0.0
h2) Aportaciones			0.0			0.0
h3) Convenios			0.0			0.0
<b>I. Deuda Pública (I=i1+i2+i3+i4+i5+i6+i7)</b>	<b>0.0</b>	<b>0.0</b>	<b>0.0</b>	<b>0.0</b>	<b>0.0</b>	<b>0.0</b>
i1) Amortización de la Deuda Pública			0.0			0.0
i2) Intereses de la Deuda Pública			0.0			0.0
i3) Comisiones de la Deuda Pública			0.0			0.0
i4) Gastos de la Deuda Pública			0.0			0.0
i5) Costo por Coberturas			0.0			0.0
i6) Apoyos Financieros			0.0			0.0
i7) Adeudos de Ejercicios Fiscales Anteriores (ADEFAS)			0.0			0.0
<b>III. Total de Egresos (III = I + II)</b>	<b>28,910.5</b>	<b>6,841.2</b>	<b>35,751.7</b>	<b>32,156.2</b>	<b>31,740.5</b>	<b>3,695.5</b>

Universidad Tecnológica de Zinacantepec Estado Analítico del Ejercicio del Presupuesto de Egresos Detallado Clasificación Administrativa Del 1 de Enero al 31 de Diciembre de 2020 (MILES DE PESOS)						
Concepto (c)	Egresos					Subejercicio
	Aprobado	Ampliaciones/ (Reducciones)	Modificado	Devengado	Pagado	
<b>I. Gasto No Etiquetado (I=A+B+C+D+E+F+G+H)</b>	18,910.5	6,841.2	25,751.7	22,156.2	21,767.0	3,595.5
Universidad Tecnológica de Zinacantepec 210C360000	18,910.5	6,841.2	25,751.7	22,156.2	21,767.0	3,595.5
<b>II. Gasto Etiquetado (II=A+B+C+D+E+F+G+H)</b>	10,000.0	0.0	10,000.0	10,000.0	9,973.5	0.0
Universidad Tecnológica de Zinacantepec 210C360000	10,000.0		10,000.0	10,000.0	9,973.5	0.0
<b>III. Total de Egresos (III = I + II)</b>	28,910.5	6,841.2	35,751.7	32,156.2	31,740.5	3,595.5

Universidad Tecnológica de Zinacantepec Estado Analítico del Ejercicio del Presupuesto de Egresos Detallado Clasificación Funcional (Finalidad y Función) Del 1 de Enero al 31 de Diciembre de 2020 (MILES DE PESOS)						
Concepto (c)	Egresos					Subejercicio (e)
	Aprobado (d)	Ampliaciones/ (Reducciones)	Modificado	Devengado	Pagado	
<b>I. Gasto No Etiquetado (I=A+B+C+D)</b>	<b>18,910.5</b>	<b>6,841.2</b>	<b>25,751.7</b>	<b>22,156.2</b>	<b>21,767.0</b>	<b>3,595.5</b>
<b>A. Gobierno (A=a1+a2+a3+a4+a5+a6+a7+a8)</b>	<b>0.0</b>	<b>0.0</b>	<b>0.0</b>	<b>0.0</b>	<b>0.0</b>	<b>0.0</b>
a1) Legislación			0.0			0.0
a2) Justicia			0.0			0.0
a3) Coordinación de la Política de Gobierno			0.0			0.0
a4) Relaciones Exteriores			0.0			0.0
a5) Asuntos Financieros y Hacendarios			0.0			0.0
a6) Seguridad Nacional			0.0			0.0
a7) Asuntos de Orden Público y de Seguridad Interior			0.0			0.0
a8) Otros Servicios Generales			0.0			0.0
<b>B. Desarrollo Social (B=b1+b2+b3+b4+b5+b6+b7)</b>	<b>18,910.5</b>	<b>565.8</b>	<b>19,476.3</b>	<b>15,880.8</b>	<b>15,491.6</b>	<b>3,595.5</b>
b1) Protección Ambiental			0.0			0.0
b2) Vivienda y Servicios a la Comunidad			0.0			0.0
b3) Salud			0.0			0.0
b4) Recreación, Cultura y Otras Manifestaciones Sociales			0.0			0.0
b5) Educación	18,910.5	565.8	19,476.3	15,880.8	15,491.6	3,595.5
b6) Protección Social			0.0			0.0
b7) Otros Asuntos Sociales			0.0			0.0
<b>C. Desarrollo Económico (C=c1+c2+c3+c4+c5+c6+c7+c8+c9)</b>	<b>0.0</b>	<b>0.0</b>	<b>0.0</b>	<b>0.0</b>	<b>0.0</b>	<b>0.0</b>
c1) Asuntos Económicos, Comerciales y Laborales en General			0.0			0.0
c2) Agropecuaria, Silvicultura, Pesca y Caza			0.0			0.0
c3) Combustibles y Energía			0.0			0.0
c4) Minería, Manufacturas y Construcción			0.0			0.0
c5) Transporte			0.0			0.0
c6) Comunicaciones			0.0			0.0
c7) Turismo			0.0			0.0
c8) Ciencia, Tecnología e Innovación			0.0			0.0
c9) Otras Industrias y Otros Asuntos Económicos			0.0			0.0
<b>D. Otras No Clasificadas en Funciones Anteriores (D=d1+d2+d3+d4)</b>	<b>0.0</b>	<b>6,275.4</b>	<b>6,275.4</b>	<b>6,275.4</b>	<b>6,275.4</b>	<b>0.0</b>
d1) Transacciones de la Deuda Pública / Costo Financiero de la Deuda			0.0			0.0
d2) Transferencias, Participaciones y Aportaciones Entre Diferentes Niveles y Órdenes de Gobierno			0.0			0.0
d3) Saneamiento del Sistema Financiero			0.0			0.0
d4) Adeudos de Ejercicios Fiscales Anteriores		6,275.4	6,275.4	6,275.4	6,275.4	0.0
<b>II. Gasto Etiquetado (II=A+B+C+D)</b>	<b>10,000.0</b>	<b>0.0</b>	<b>10,000.0</b>	<b>10,000.0</b>	<b>9,973.5</b>	<b>0.0</b>
<b>A. Gobierno (A=a1+a2+a3+a4+a5+a6+a7+a8)</b>	<b>0.0</b>	<b>0.0</b>	<b>0.0</b>	<b>0.0</b>	<b>0.0</b>	<b>0.0</b>
a1) Legislación			0.0			0.0
a2) Justicia			0.0			0.0
a3) Coordinación de la Política de Gobierno			0.0			0.0
a4) Relaciones Exteriores			0.0			0.0
a5) Asuntos Financieros y Hacendarios			0.0			0.0
a6) Seguridad Nacional			0.0			0.0
a7) Asuntos de Orden Público y de Seguridad Interior			0.0			0.0
a8) Otros Servicios Generales			0.0			0.0
<b>B. Desarrollo Social (B=b1+b2+b3+b4+b5+b6+b7)</b>	<b>10,000.0</b>	<b>0.0</b>	<b>10,000.0</b>	<b>10,000.0</b>	<b>9,973.5</b>	<b>0.0</b>
b1) Protección Ambiental			0.0			0.0
b2) Vivienda y Servicios a la Comunidad			0.0			0.0
b3) Salud			0.0			0.0
b4) Recreación, Cultura y Otras Manifestaciones Sociales			0.0			0.0
b5) Educación	10,000.0		10,000.0	10,000.0	9,973.5	0.0
b6) Protección Social			0.0			0.0
b7) Otros Asuntos Sociales			0.0			0.0
<b>C. Desarrollo Económico (C=c1+c2+c3+c4+c5+c6+c7+c8+c9)</b>	<b>0.0</b>	<b>0.0</b>	<b>0.0</b>	<b>0.0</b>	<b>0.0</b>	<b>0.0</b>
c1) Asuntos Económicos, Comerciales y Laborales en General			0.0			0.0
c2) Agropecuaria, Silvicultura, Pesca y Caza			0.0			0.0
c3) Combustibles y Energía			0.0			0.0
c4) Minería, Manufacturas y Construcción			0.0			0.0
c5) Transporte			0.0			0.0
c6) Comunicaciones			0.0			0.0
c7) Turismo			0.0			0.0
c8) Ciencia, Tecnología e Innovación			0.0			0.0
c9) Otras Industrias y Otros Asuntos Económicos			0.0			0.0
<b>D. Otras No Clasificadas en Funciones Anteriores (D=d1+d2+d3+d4)</b>	<b>0.0</b>	<b>0.0</b>	<b>0.0</b>	<b>0.0</b>	<b>0.0</b>	<b>0.0</b>
d1) Transacciones de la Deuda Pública / Costo Financiero de la Deuda			0.0			0.0
d2) Transferencias, Participaciones y Aportaciones Entre Diferentes Niveles y Órdenes de Gobierno			0.0			0.0
d3) Saneamiento del Sistema Financiero			0.0			0.0
d4) Adeudos de Ejercicios Fiscales Anteriores			0.0			0.0
<b>III. Total de Egresos (III = I + II)</b>	<b>28,910.5</b>	<b>6,841.2</b>	<b>35,751.7</b>	<b>32,156.2</b>	<b>31,740.5</b>	<b>3,595.5</b>

Universidad Tecnológica de Zinacantepec Estado Analítico del Ejercicio del Presupuesto de Egresos Detallado Clasificación de Servicios Personales por Categoría Del 1 de Enero al 31 de Diciembre de 2020 (MILES DE PESOS)						
Concepto (c)	Egresos					Subejercicio
	Aprobado	Ampliaciones/ (Reducciones)	Modificado	Devengado	Pagado	
<b>I. Gasto No Etiquetado (I=A+B+C+D+E+F)</b>	<b>9,232.6</b>	<b>-303.1</b>	<b>8,929.5</b>	<b>7,631.4</b>	<b>7,573.5</b>	<b>1,298.1</b>
A. Personal Administrativo y de Servicio Público	9,232.6	-303.1	8,929.5	7,631.4	7,573.5	1,298.1
B. Magisterio			0.0			0.0
<b>C. Servicios de Salud (C=c1+c2)</b>	<b>0.0</b>	<b>0.0</b>	<b>0.0</b>	<b>0.0</b>	<b>0.0</b>	<b>0.0</b>
c1) Personal Administrativo			0.0			0.0
c2) Personal Médico, Paramédico y afín			0.0			0.0
D. Seguridad Pública			0.0			0.0
<b>E. Gastos asociados a la Implementación de nuevas leyes federales o reformas a las mismas (E = e1 + e2)</b>	<b>0.0</b>	<b>0.0</b>	<b>0.0</b>	<b>0.0</b>	<b>0.0</b>	<b>0.0</b>
e1) Nombre del Programa o Ley 1			0.0			0.0
e2) Nombre del Programa o Ley 2			0.0			0.0
F. Sentencias laborales definitivas			0.0			0.0
<b>II. Gasto Etiquetado (II=A+B+C+D+E+F)</b>	<b>0.0</b>	<b>0.0</b>	<b>0.0</b>	<b>0.0</b>	<b>0.0</b>	<b>0.0</b>
A. Personal Administrativo y de Servicio Público			0.0			0.0
B. Magisterio			0.0			0.0
<b>C. Servicios de Salud (C=c1+c2)</b>	<b>0.0</b>	<b>0.0</b>	<b>0.0</b>	<b>0.0</b>	<b>0.0</b>	<b>0.0</b>
c1) Personal Administrativo			0.0			0.0
c2) Personal Médico, Paramédico y afín			0.0			0.0
D. Seguridad Pública			0.0			0.0
<b>E. Gastos asociados a la Implementación de nuevas leyes federales o reformas a las mismas (E = e1 + e2)</b>	<b>0.0</b>	<b>0.0</b>	<b>0.0</b>	<b>0.0</b>	<b>0.0</b>	<b>0.0</b>
e1) Nombre del Programa o Ley 1			0.0			0.0
e2) Nombre del Programa o Ley 2			0.0			0.0
F. Sentencias laborales definitivas			0.0			0.0
<b>III. Total del Gasto en Servicios Personales (III = I + II)</b>	<b>9,232.6</b>	<b>-303.1</b>	<b>8,929.5</b>	<b>7,631.4</b>	<b>7,573.5</b>	<b>1,298.1</b>